

Rekvisisjon av oppmålingsforretning

Søknadspålitte tiltak etter pbl § 20-1 bokstav m

Vedlegg J: 1	Kommunens sak-/journalnr.	Oppdragnr.
-----------------	---------------------------	------------

Eiendom, byggested			
Gnr. 9	Bnr. 29	Festenr.	Seksjonsnr.
Adresse MONGSEDALEN 50		Postnr. 5918	Poststed FREKHAUG

Oppretting av matrikkelenhet	<input checked="" type="checkbox"/> Grunneiendom	<input type="checkbox"/> Anleggseiendom	<input type="checkbox"/> Festegrunn over 10 år	<input type="checkbox"/> Arealoverføring
------------------------------	--	---	--	--

Saksbehandling

- A. Rekvisisjon av oppmålingsforretning ved opprettelse eller endring av matrikkelenhet.
- B. Utsettelse av oppmålingsforretning etter pbl § 21-9 siste ledd.
- C. Søknad om matrikulering med utsatt oppmålingsforretning (jf. matrikkelloven § 6 andre ledd, forskriften § 25). Kommunen setter en frist for når oppmålingsforretningen skal være fullført (fristen er maksimalt 2 år fra tillatelsesdato).

Ønsket dato for forretningen i C:

Kommentarer til avkryssingene A og B med begrunnelse for søknad i pkt. C

Underskrift/Fakturaadresse *				
Registrert eier/fester				
Fakturaadresse			Postnr.	Poststed
Ev. org.nr.	Telefon	Faks	E-postadresse	
Sted		Dato	Underskrift	

* Gjelder tiltaket/forretningen "arealoverføring", underskriver andre aktuelle parter på side 2

Veiledning i bruk av rekvisisjon for søknadspålitte tiltak

Sakstype A	<p>Utfyllt rekvisisjon vedlegges byggesøknaden (vedlegg J) i underskrevet stand.</p> <p>Avkryssing for sakstype A medfører iverksetting av arbeid med oppmålingsforretning fra det tidspunkt tillatelse om opprettelse eller endring av matrikkelenhet etter pbl § 20-1 pkt. m gis og/eller at vedtatt forhåndsbetalt gebyr er betalt.</p> <p>Det kan etter matrikkellovas § 35 avtales matrikulering ut over leveringstiden på 16 uker, men ikke lengre enn 2 år.</p> <p>Oppmålingsforretningen tar utgangspunkt i relevante saksdokumenter fra byggesaken.</p>
Sakstype B	<p>Utfyllt rekvisisjon vedlegges byggesøknaden (vedlegg J) i underskrevet stand.</p> <p>Avkryssing for sakstype B medfører at iverksetting av arbeid med oppmålingsforretning, ut fra søkers valg jf. pbl § 21-9, utsettes i inntil tre år fra det tidspunkt tillatelse etter pbl § 20-1 pkt. m gis.</p> <p>Oppmålingsforretningen tar utgangspunkt i de relevante saksdokumentene fra byggesaken.</p> <p>På det tidspunkt rekvisisjonen ønskes iverksett, må en kopi av rekvisisjonen, med ønsket iverksettingstidspunkt, saks- og journalnummer samt rekvisisjonsadressen og underskrift, påføres rekvisisjonen og sendes inn til kommunen på nytt med avkryssing i boks A.</p> <p>NB! Ved oversittelse av fristen jf. pbl § 21-9 siste ledd, faller tillatelsen etter pbl § 20-1 bokstav m bort.</p>
Sakstype C	<p>Utfyllt rekvisisjon vedlegges byggesøknaden (vedlegg J) i underskrevet stand.</p> <p>Avkryssing for sakstype C innebærer at rekvisisjonen samtidig med søknad om opprettelse eller endring av matrikkelenhet etter plan- og bygningsloven, søker om matrikkelføring med utsettelse av oppmålingsforretning etter matrikkellovens § 6 med tilhørende forskrift § 25, i inntil to år.</p> <p>NB! Kommunen er ansvarlig for iverksetting av oppmålingsforretningen når fristen utløper.</p>

1. Rekvisisjonen gjelder oppretting eller endring av følgende matrikkelenhet(er)				
Gnr./Bnr./Festenr.	Eiendommens adresse	Postnr.	Poststed	Underskrift registrert eier
9/29	Mongsedalen 50	5918	Frekhaug	for tiltakshaver: ELISABETH H. SLEIRE ELISABETH H. SLEIRE

2. Spesifikasjon av matrikkelenhet(er) som søkes opprettet						
Opprinnelig eiendom(mer)			Ny eiendom			
Gnr./Bnr./Festenr.	Areal	Fradelt areal	Parsell	Areal	*Formål/næringsgruppe **Areal status	Navn og adresse på registrert eier
9/29	4617,8	ca 1217	1		Boligformål	Marius Øvreteveit og
9/29	4617,8	ca 973	2		Boligformål	Guro Hopland van der
9/29	4617,8	ca 679	3		Boligformål	Kooij
9/29	4617,8	ca 676	4		Boligformål	Heiane 47 A
9/29	4617,8	ca 675	5		Boligformål	5918 Frekhaug

* Formål/Næringsgruppe = se opplysningsblanketten side 2
 ** Arealstatus = a) Egen eiendom, b) Tilleggsareal (ved tilleggsareal angi Gnr/Bnr til mottakereiendom),
 c) Sammenslåing (ved sammenslåing oppgi på egen linje areal og nr. på parseller i ny matrikkelenhet)

SITUASJONSKART

Gnr/Bnr: 9/29
Adresse: Mongsedalen 50
Eigar/søkar: Guro van der Kooij og Marius Øvretveit

Kvalitet : FKB-B

Målestokk: 1:1000
Dato: 24.05.2016

Gjeldande plan : Reguleringsplan
Planformål : Bustad

Vår referanse: PAS

Sign.



MELAND
KOMMUNE



- Gjerde
- Usikker eigedomsgrænse
- Målt eigedomsgrænse
- Bolighus
- Andre bygg

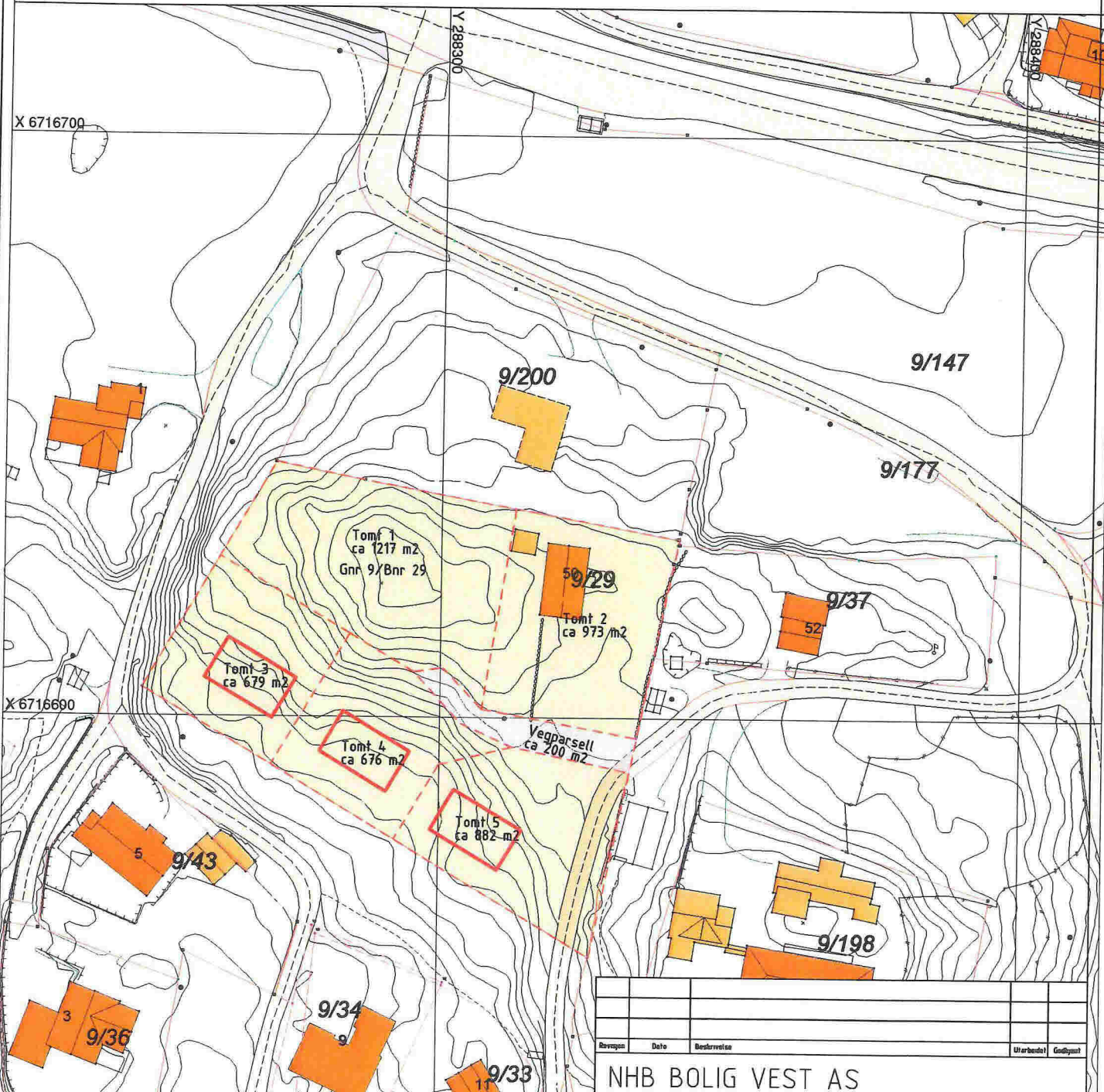

Hugs å setje på 9/35

Deling av Gnr 9/ Bnr 29, Mongsedalen i Meland

Parsell/tomt	Ca areal m ²
9/29 før deling	4 627
Tomt 1 rest 9/29 etter deling	1 217
Tomt 2	973
Tomt 3	679
Tomt 4	676
Tomt 5	882
Veg/felles	200

Risegjen	Dato	Beskrivelse	Utbredelse	Geddynt

NHB BOLIG VEST AS

TOMTEDELINGSPLAN

GNR 9/BNR 29, MONGSEDALEN I MELAND

Dato	07 07 16
Utbredelse av	GOB
Geddynt av	
Målestokk	1:1000, A4
Jobbnummer	2216033
Tegningsnummer	001
Revisjon	B-21.09.16

SITUASJONSPLAN



Fjøsangerv. 50C - 5059 Bergen
Tlf 5538 7870 Fax 5538 7871
bergen anko.no - www anko.no



SITUASJONSKART

Gnr/Bnr: 9/29
Adresse: Mongsedalen 50
Eigar/søkar: Guro van der Kooij og Marius Øvretveit

Kvalitet: FKB-B

Målestokk: 1:1000
Dato: 24.05.2016

Gjeldande plan: Reguleringsplan
Planformål: Bustad

Vår referanse: PAS

Sign.



- Gjerde
- Usikker eigedomsgrense
- Målt eigedomsgrense
- Bolighus
- Andre bygg

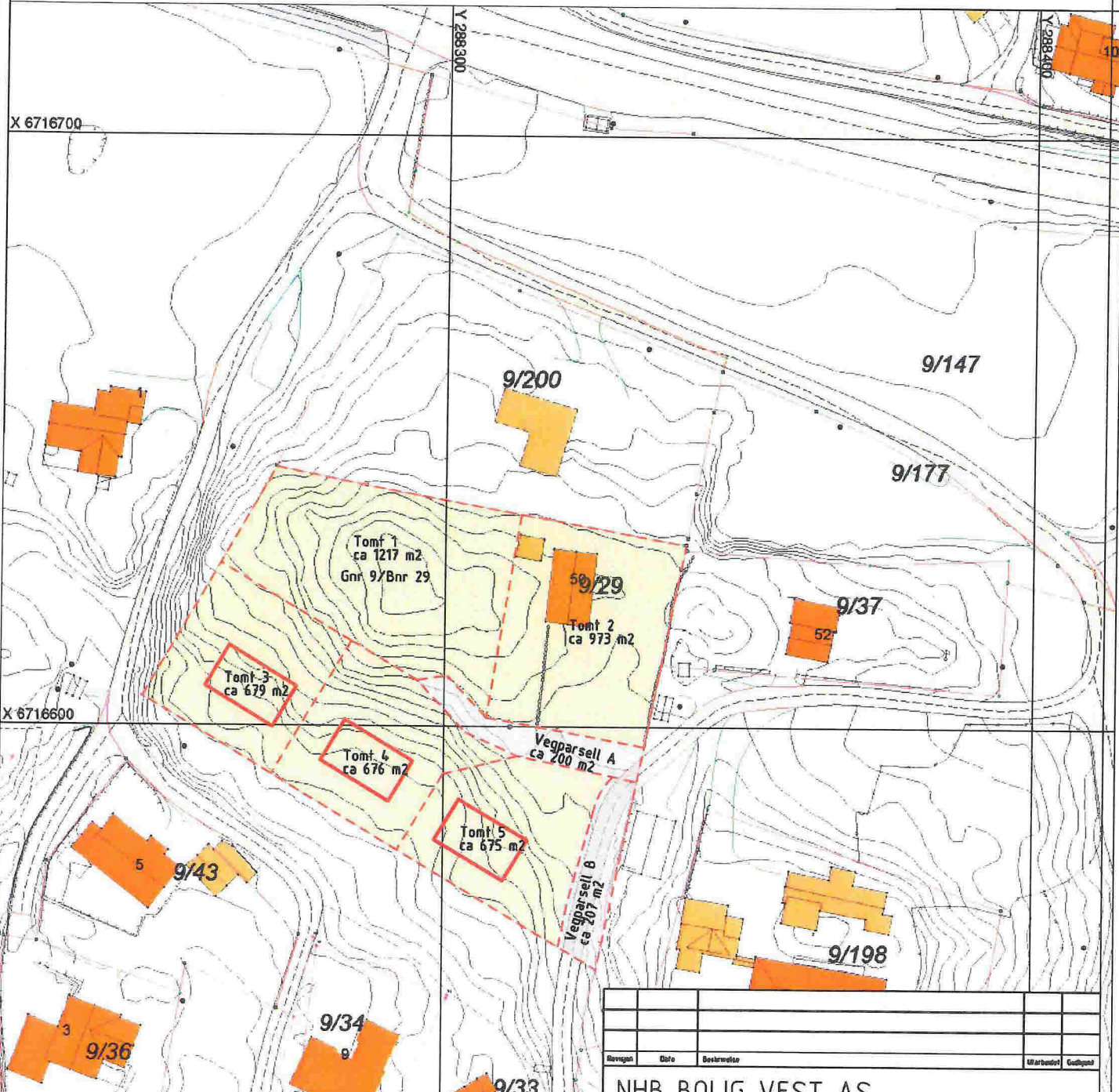

Utarbeidet av	
Godkjent av	
Dato	
Bekreftet	
Målestokk	
Geografisk	

NHB BOLIG VEST AS
TOMTEDELINGSPLAN
 GNR 9/BNR 29, MONGSEDALEN I MELAND

Deling av Gnr 9/ Bnr 29, Mongsedalen i Meland	
Parsell/tomt	Ca areal m ²
9/29 før deling	4 627
Tomt 1 rest 9/29 etter deling	1 217
Tomt 2	973
Tomt 3	679
Tomt 4	676
Tomt 5	675
Veg/felles A	200
Annen vegareal B	207



Fjøsangerv 50C - 5059 Bergen
 Tlf 5538 7870 Fax 5538 7871
 bergen anko no - www anko no

Målestokk	07 07 16
Utarbeidet av	GOB
Godkjent av	
Målestokk	1 1000, A4
Arkivnummer	2216033
Tegningsnummer	001
Dato	20.10.16

Hugs å setje på 9/35

SITUASJONSPLAN

Tiltak

Rekvisisjon av oppmålingsforretning

Søknadspliktige tiltak etter pbl § 20-1 bokstav m

Vedlegg

J: 1

Kommunens sak-/journalnr.

Oppdragsnr.

Eiendom, byggested			
Gnr.	Bnr.	Festenr.	Seksjonsnr.
9	29		
Adresse		Postnr.	Poststed
MONGSEDALEN 50		5914	ISDALSTØ

Oppretting av matrikkelenhet	<input checked="" type="checkbox"/> Grunneiendom	<input type="checkbox"/> Anleggseiendom	<input type="checkbox"/> Festegrunn over 10 år	<input type="checkbox"/> Arealoverføring
-------------------------------------	--	---	--	--

Saksbehandling

- A. Rekvisisjon av oppmålingsforretning ved opprettelse eller endring av matrikkelenhet.
- B. Utsettelse av oppmålingsforretning etter pbl § 21-9 siste ledd.
- C. Søknad om matrikulering med utsatt oppmålingsforretning (jf. matrikkeloven § 6 andre ledd, forskriften § 25). Kommunen setter en frist for når oppmålingsforretningen skal være fullført (fristen er maksimalt 2 år fra tillatelsesdato).

Ønsket dato for forretningen i C:

Kommentarer til avkryssingene A og B med begrunnelse for søknad i pkt. C

Underskrift/Fakturaadresse *			
Registrert eier/fester			
Fakturaadresse		Postnr.	Poststed
Ev. org.nr.	Telefon	Faks	E-postadresse
Sted		Dato	Underskrift

* Gjelder tiltaket/forretningen "arealoverføring", underskriver andre aktuelle parter på side 2

Veiledning i bruk av rekvisisjon for søknadspliktige tiltak

Sakstype A	<p>Utfylt rekvisisjon vedlegges byggesøknaden (vedlegg J) i underskrevet stand.</p> <p>Avkryssing for sakstype A medfører iverksetting av arbeid med oppmålingsforretning fra det tidspunkt tillatelse om opprettelse eller endring av matrikkelenhet etter pbl § 20-1 pkt. m gis og/ eller at vedtatt forhåndsbetalt gebyr er betalt.</p> <p>Det kan etter matrikkelovs § 35 avtales matrikulering ut over leveringstiden på 16 uker, men ikke lengre enn 2 år.</p> <p>Oppmålingsforretningen tar utgangspunkt i relevante saksdokumenter fra byggesaken.</p>
Sakstype B	<p>Utfylt rekvisisjon vedlegges byggesøknaden (vedlegg J) i underskrevet stand.</p> <p>Avkryssing for sakstype B medfører at iverksetting av arbeid med oppmålingsforretning, ut fra søkeres valg jf. pbl § 21-9, utsettes i inntil tre år fra det tidspunkt tillatelse etter pbl § 20-1 pkt. m gis.</p> <p>Oppmålingsforretningen tar utgangspunkt i de relevante saksdokumentene fra byggesaken.</p> <p>På det tidspunkt rekvisisjonen ønskes å iverksette oppmålingsforretning, må en kopi av rekvisisjonen, med ønsket iverksettningstidspunkt, saks- og journalnummer samt rekvisisjonsadresse og underskrift, påføres rekvisisjonen og sendes inn til kommunen på nytt med avkryssing i boks A.</p> <p>NB! Ved oversittelse av fristen jf. pbl § 21-9 siste ledd, faller tillatelsen etter pbl § 20-1 bokstav m bort.</p>
Sakstype C	<p>Utfylt rekvisisjon vedlegges byggesøknaden (vedlegg J) i underskrevet stand.</p> <p>Avkryssing for sakstype C innebærer at rekvisisjonen samtidig med søknad om opprettelse eller endring av matrikkelenhet etter plan- og bygningsloven, søker om matrikkelføring med utsettelse av oppmålingsforretning etter matrikkelovens § 6 med tilhørende forskrift § 25, i inntil to år.</p> <p>NB! Kommunen er ansvarlig for iverksetting av oppmålingsforretningen når fristen utløper.</p>

1. Rekvisisjonen gjelder oppretting eller endring av følgende matrikkelenheter(er)

Gnr./Bnr./Festenr.	Eiendommens adresse	Postnr.	Poststed	Underskrift registrert eier
9/29	Mongsedalen 50	5918	Frekhaug	FOR TILTAKSHAVER: Elisabeth H. Sleire ELISABETH H. SLEIRE

2. Spesifikasjon av matrikkelenheter(er) som søkes opprettet

Opprinnelig eiendom(mer)			Ny eiendom			
Gnr./Bnr./Festenr.	Areal	Fradelt areal	Parsell	Areal	*Formål/næringsgruppe **Areal status	Navn og adresse på registrert eier
9/29	4617,8	ca 1217	1		Boligformål	Marius Øvreteveit og
9/29	4617,8	ca 973	2		Boligformål	Guro Hopland van der
9/29	4617,8	ca 679	3		Boligformål	Kooij
9/29	4617,8	ca 676	4		Boligformål	Heiane 47 A
9/29	4617,8	ca 675	5		Boligformål	5918 Frekhaug

* Formål/Næringsgruppe = se opplysningsblanketten side 2
 ** Arealstatus = a) Egen eiendom, b) Tilleggsareal (ved tilleggsareal angi Gnr/Bnr til mottakereidom),
 c) Sammenslåing (ved sammenslåing oppgi på egen linje areal og nr. på parseller i ny matrikkelenheter)