

3

NØHD



- œ Oppstart høsten 2013.
- œ 2 etg NHLV
- œ Overlege på dagtid
- œ 15 leger i vakt rotasjon
- œ 2 sykepleiere dag, 1 på kveld og 1 på natt.
+ en mellomvakt kveld og natt
- œ Sykepleiere rullerer arbeidsted
- œ Lege 2 ansvar ØHD, hjelper til på legevakten

NØHD



- ❧ Pasienter er henvist fra legevakt, fastlege, tilsynslege og sykehus. (Via sykehus for første avklaring)
- ❧ Tas i mot i legevaktens lokaler og vurdert.
 - ❧ Innkomstprøver
 - ❧ Elektrolytter, HB, Glukose, Leukocytter, CRP.
 - ❧ Ved behov
 - ❧ -EKG
 - ❧ Syre/base
- ❧ Blir tildelt sengeplass

Rundtur på sengeposten



Pasientrom 1



Vaktrom



Seng 2 & 3



Seng 4 og 5



Kjøkken



Pasient rom 2



Toalett



Smitte



- ❧ Vi har begrensning med 1 toalett (lite mht hjelpemidler), dette er i tilknytning til pasientrom 1. Det betyr at da har resten av pasientene 1 toalett å dele på.
- ❧ Det betyr i utgangspunktet kun mulighet for 1 smitte pasient.

Pasient kriterier



- ❧ Innleggelses kriterier (alle må oppfylles)
 - ❧ Kort liggetid (<72 t)
 - ❧ Henvist fra NHLV, fastlege eller tilsynslege
 - ❧ Sannsynlig at lokale tiltak kan bedre tilstanden
 - ❧ Samtykker til innleggelse
 - ❧ Ikkje akutt rus
 - ❧ Ikkje mistanke om hjerteinfarkt
 - ❧ Ikkje gravid
 - ❧ Ikkje akutt psykotisk
 - ❧ Ikkje bevisstløs

Pasient kriterier



☞ Minst et av følgende:

☞ Behov for observasjon

☞ Behov for administrering av medisiner

☞ Behov for væskebehandling

☞ Behov for smertelindning

☞ Annet

Pasient kriterier



Scoringsverktøy (TEWS - triage early warning score)

NB: Klinisk skjønn overstyrer og rød hastegrad innlegges alltid.

TEWS	3	2	1	0	1	2	3	Inn	Ut
Resp.Fr.		<9		9-20		21-29	>29		
SpO ₂	<90% med O ₂		<95% uten O ₂	95-100% uten O ₂					
Puls		<41	41-50	51-90	91-110	111-129	>129		
Syst. BT	<71	71-80	81-100	101-199		>199			
AVPU		Ny forvirring		Våken	Reagerer på tiltale	Reagerer på smerte	Reagerer ikke		
Temp.		Kald el. under 36°C		36-38°C	38,1°-39°C	>39°C			
Skade				Nei	Ja				
Mobilitet				Går selv	Med hjelp	Båre/immobil			
								SUM	

TEWS-SCORE ≥7 = ■ TEWS-SCORE 5-6 = ■ TEWS-SCORE 3-4 = ■ TEWS-SCORE 0-2 = ■

Forslag til plassering: Vurder om pasient kan reise hjem 0-2, ØH-seng 3-4, Sykehus >4

Pasienten er medisinsk avklart og innleggelsen er konferert med vakthavende lege på ØH-D avdeling.

SIRS KRITERIER



- ☞ Infeksjon + 2 eller flere av følgende ekskluderer
 - ☞ Puls >90
 - ☞ Respirasjonsfrekvens >20
 - ☞ Temperatur $>38,0$
 - ☞ Leukocytter >12

Infeksjonspasienter



☞ Mange pasienter passerer grunnet 2 SIRS kriterier. Er akkurat de pasientene en kunne observert her. For frisk for sjukehus men du sender de hjem med en dårlig magefølelse.

☞ Eks:

Jente 21 år. Svelgsmerter og feber siste 2 dager. Vansker å få i seg mat og drikke.

Store hovne tonsiller

Strep test positiv. CRP 60 Lpk: 11,1

BT: 110/80 P 92 Temp 38,7 RF 19

Trenger gjerne 1 døgn væske iv AB, for så hjemreise med PO Infeksjon + 2 SIRS for syk for post men kan sendes hjem.

Statistikk for 2016

01.01.16-30.11.16



- ❧ Antall innlagte pasienter, inkluderer dag behandling:
 - ❧ 312 pasienter
- ❧ Antall liggedøgn
 - ❧ 628 Liggedøgn

Hvem legger inn pasienter til ØHD

01.01.2016-01.09.2016

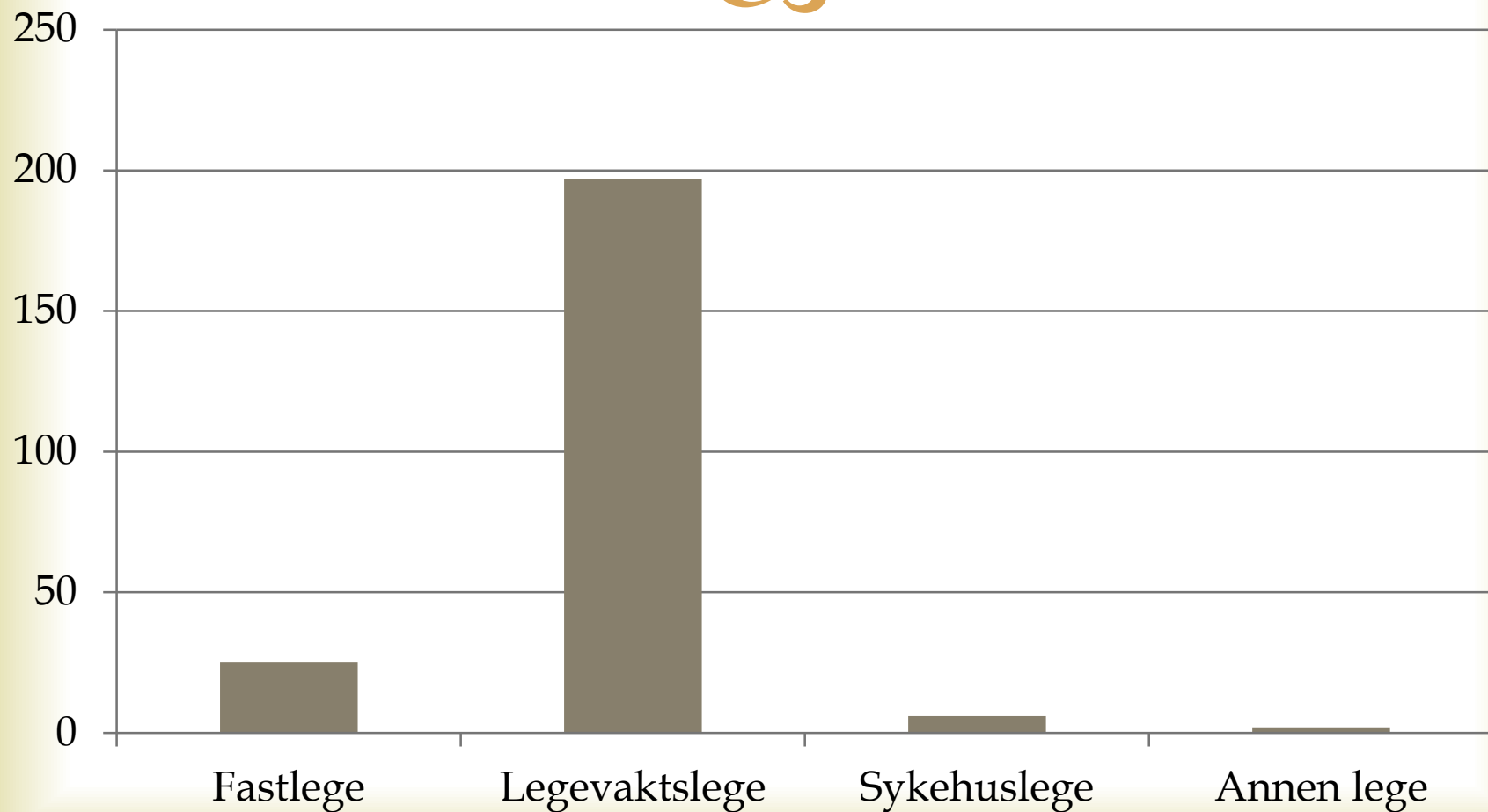

01.01.2016- 01.12.2016



Utskrevet til

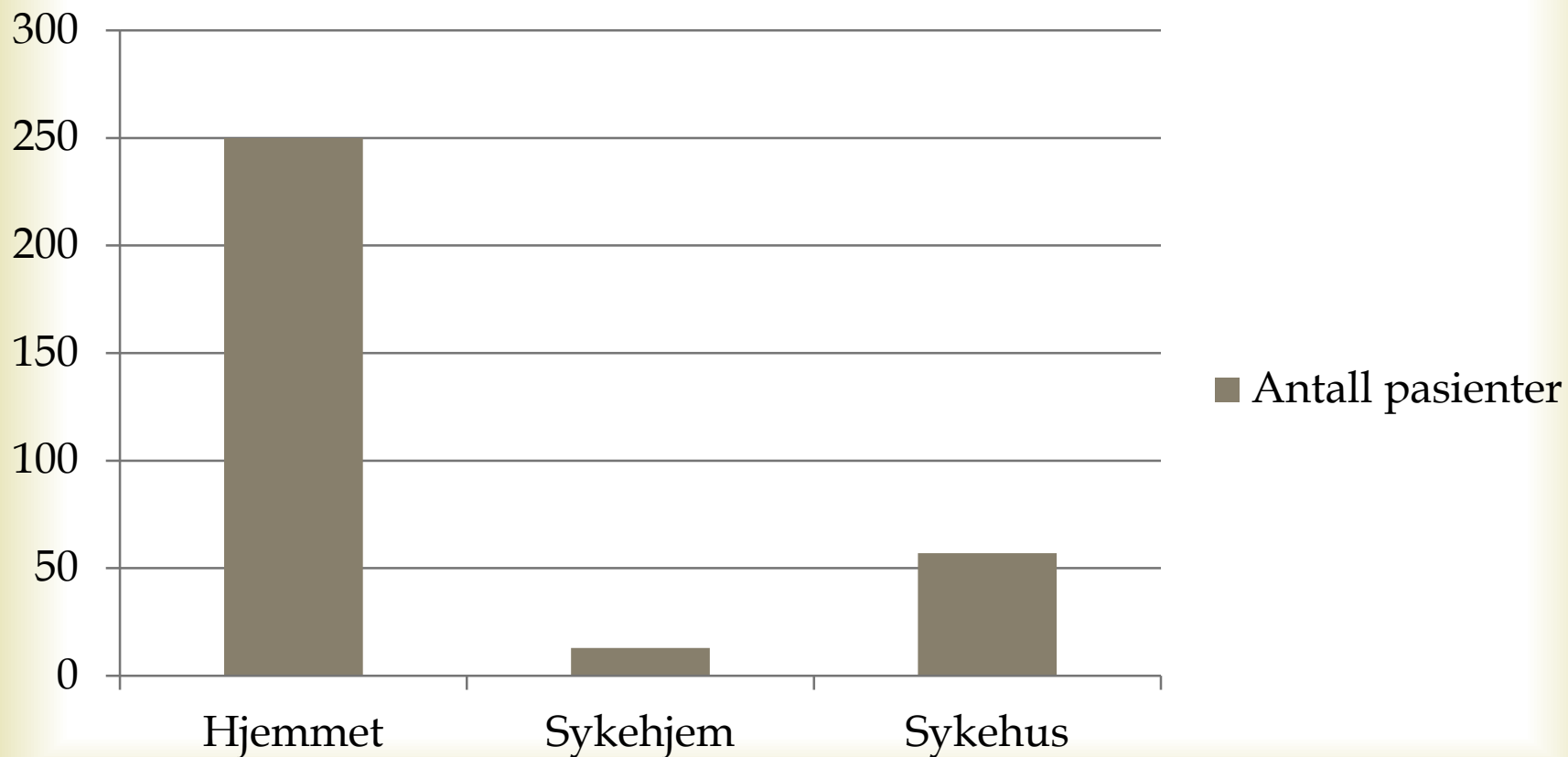

Innleggelses NØHD

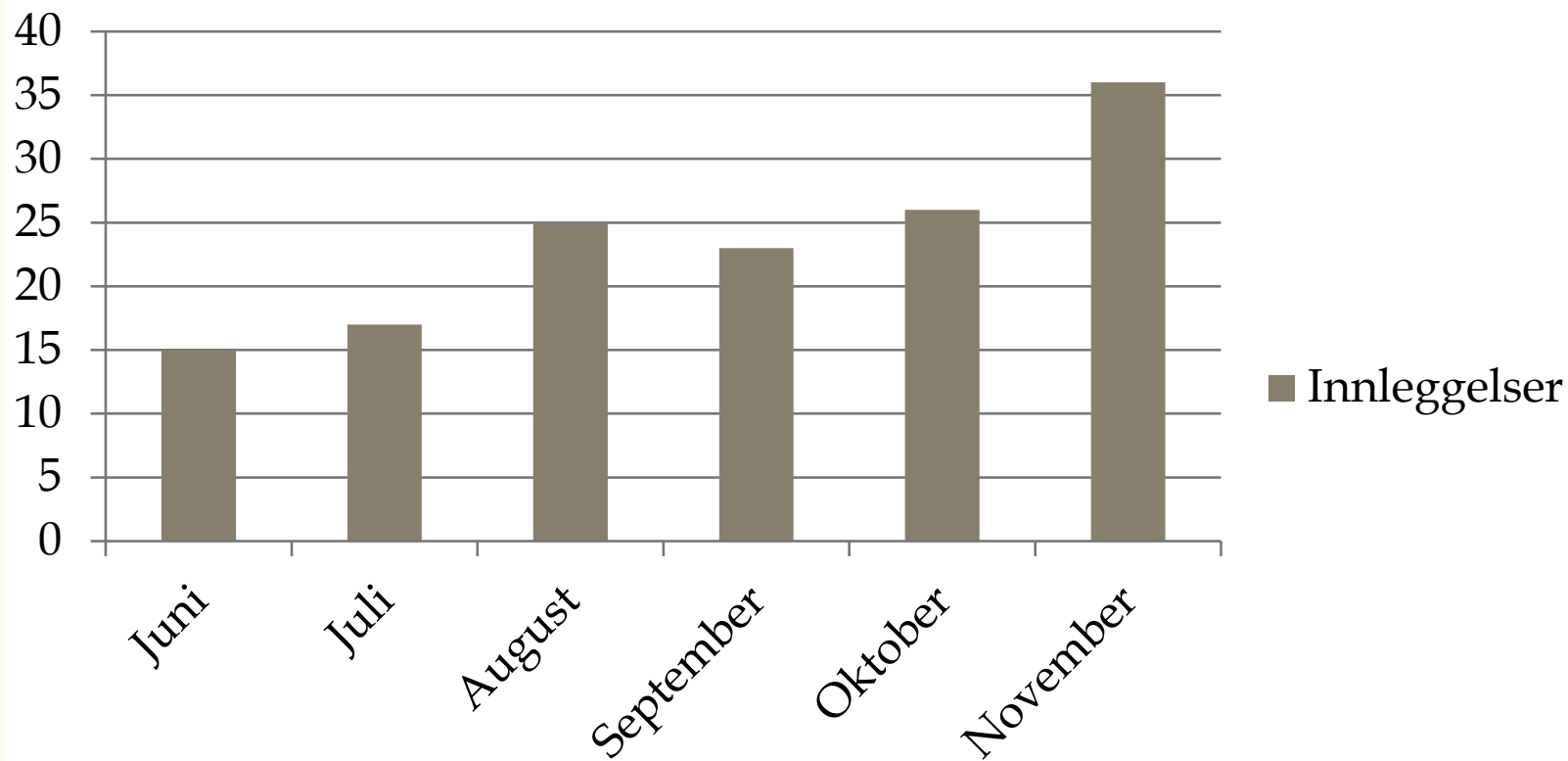

Innleggelses NØHD

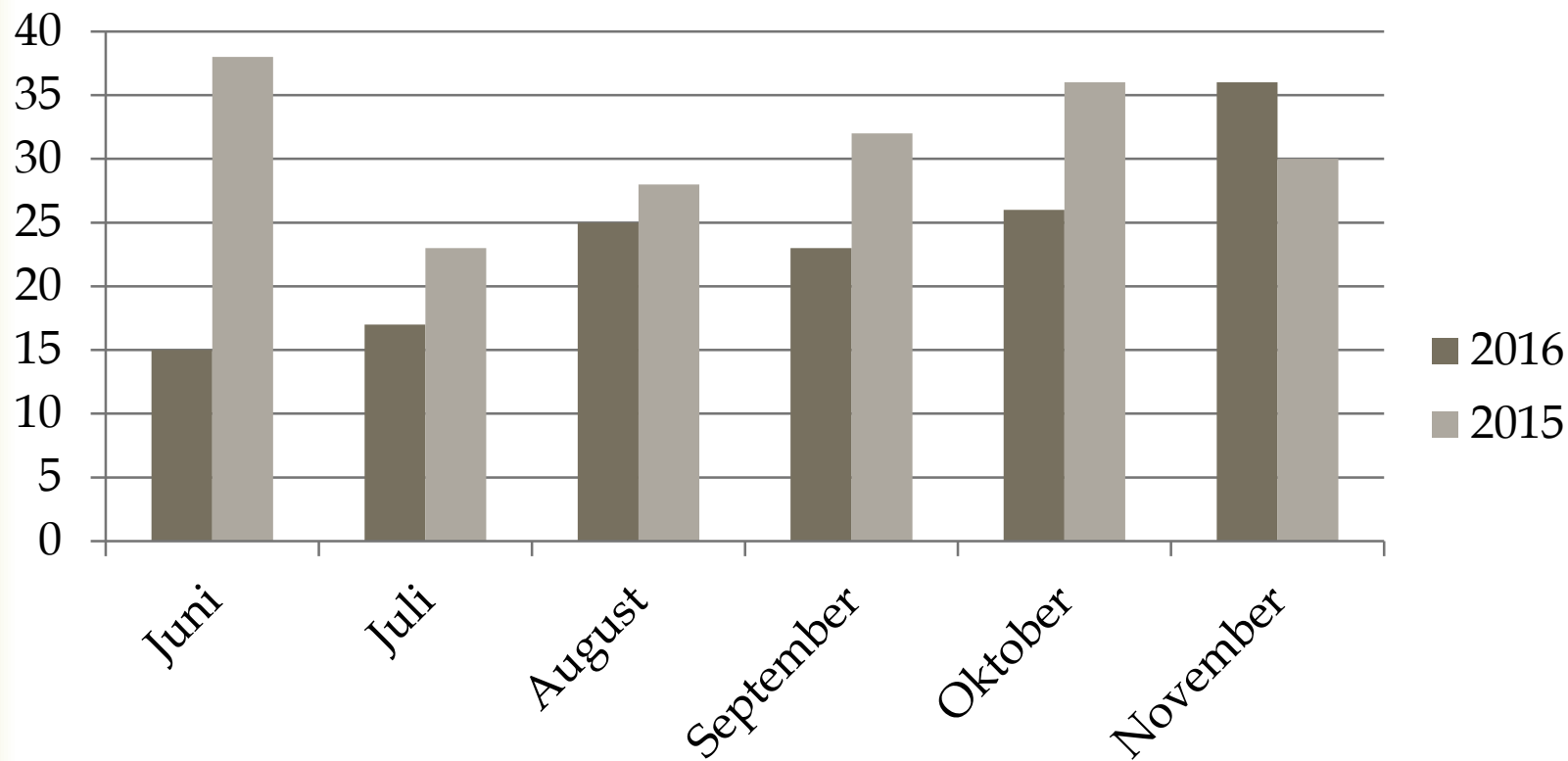

Liggedøgn NØHD



Liggedøgn

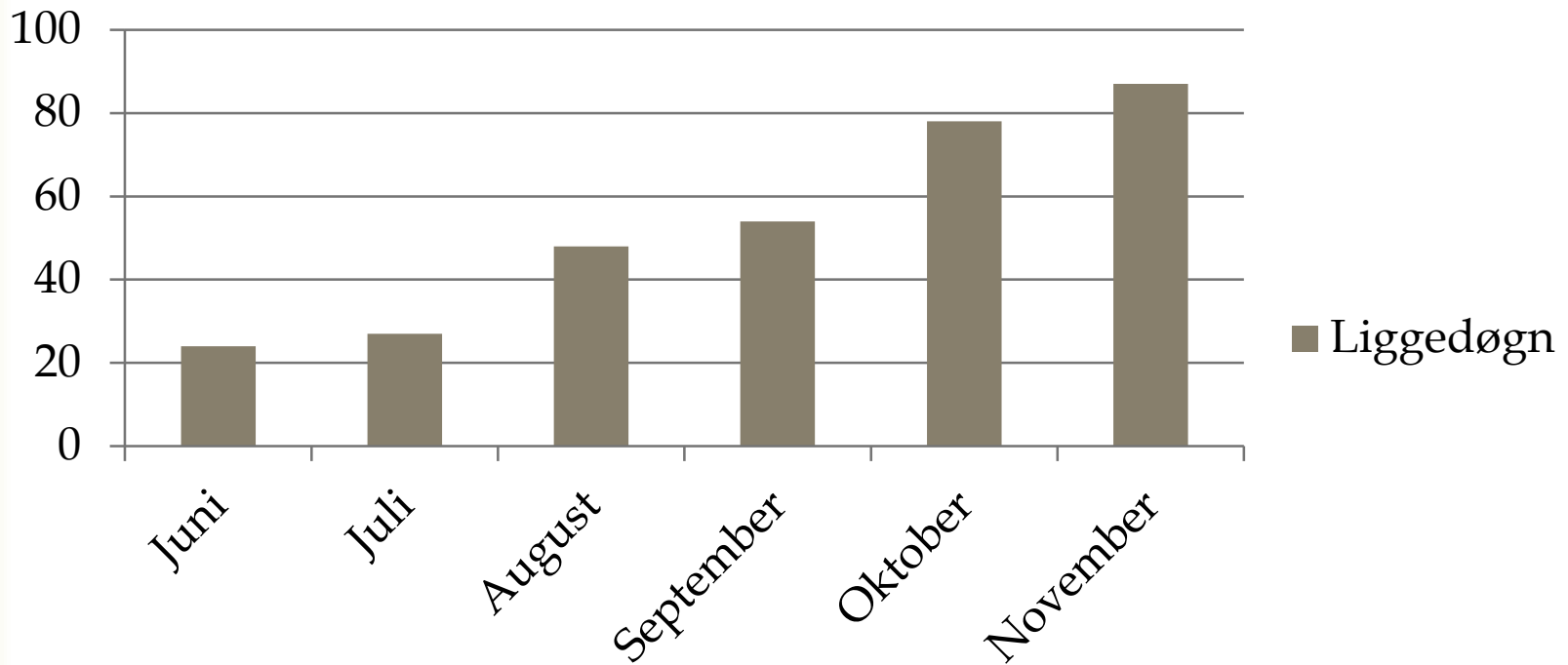

Liggedøgn NØHD

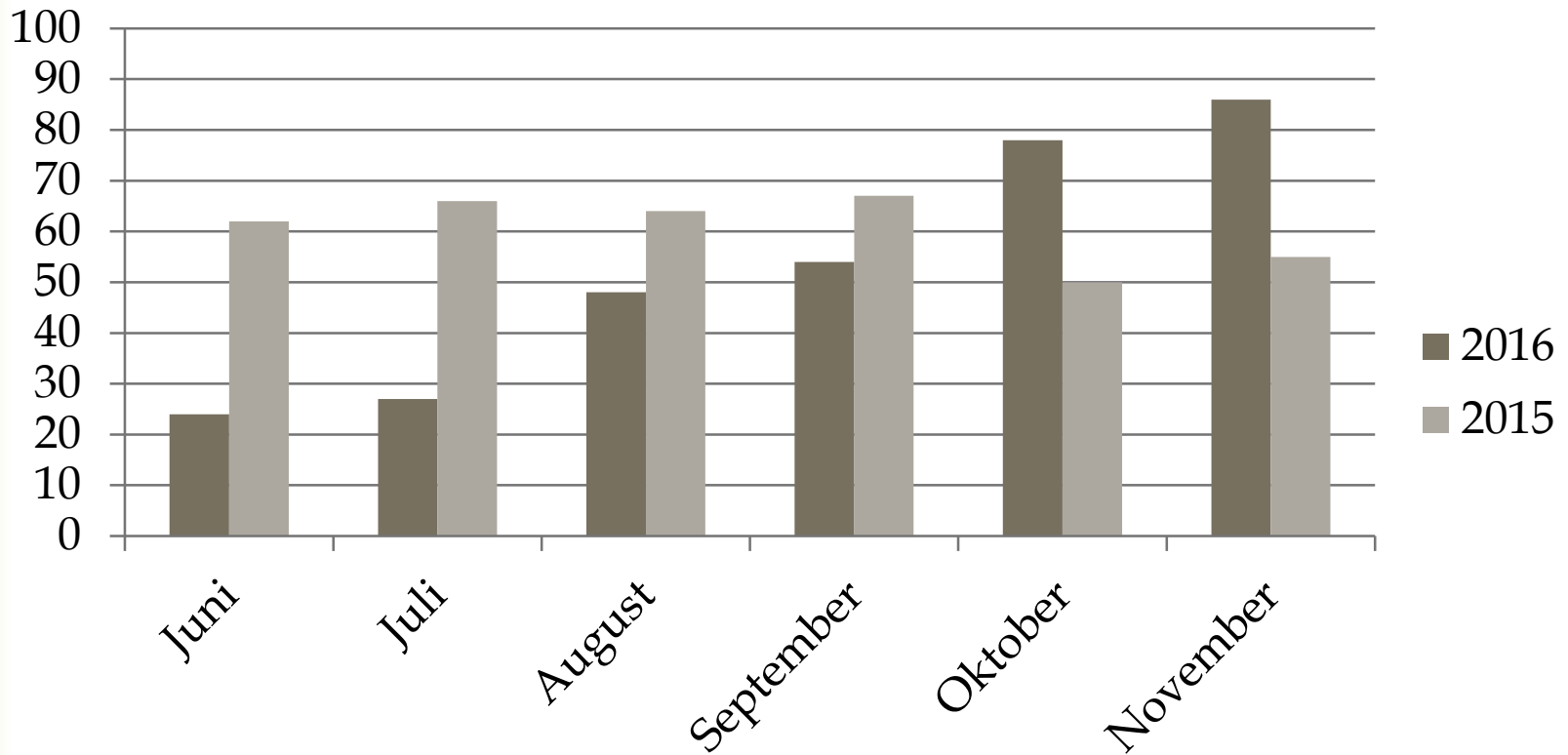

Prosent belegg NØHD

Serie 1

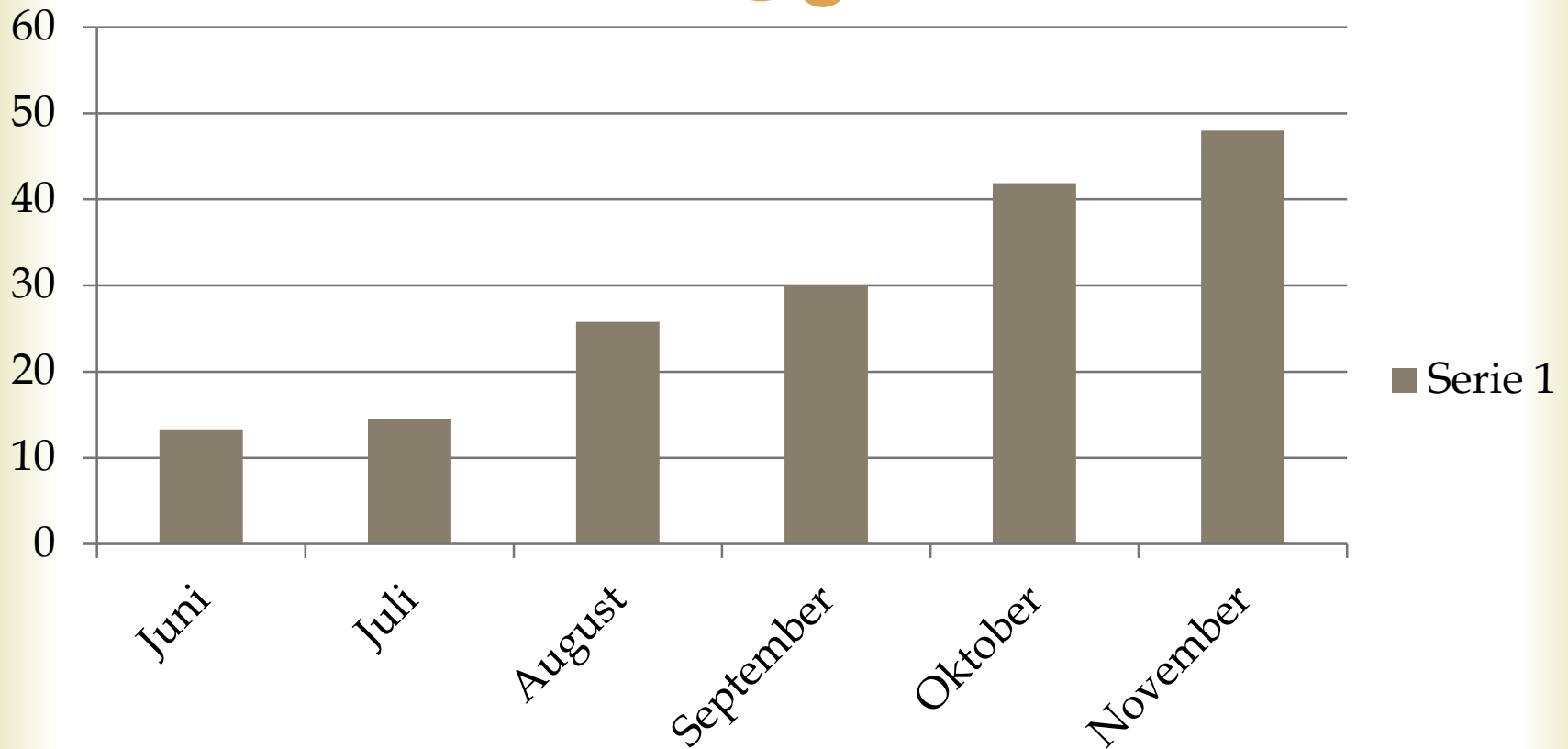

Gjennomsnitt liggetid

NØHD

Gjennomsnitt liggetid

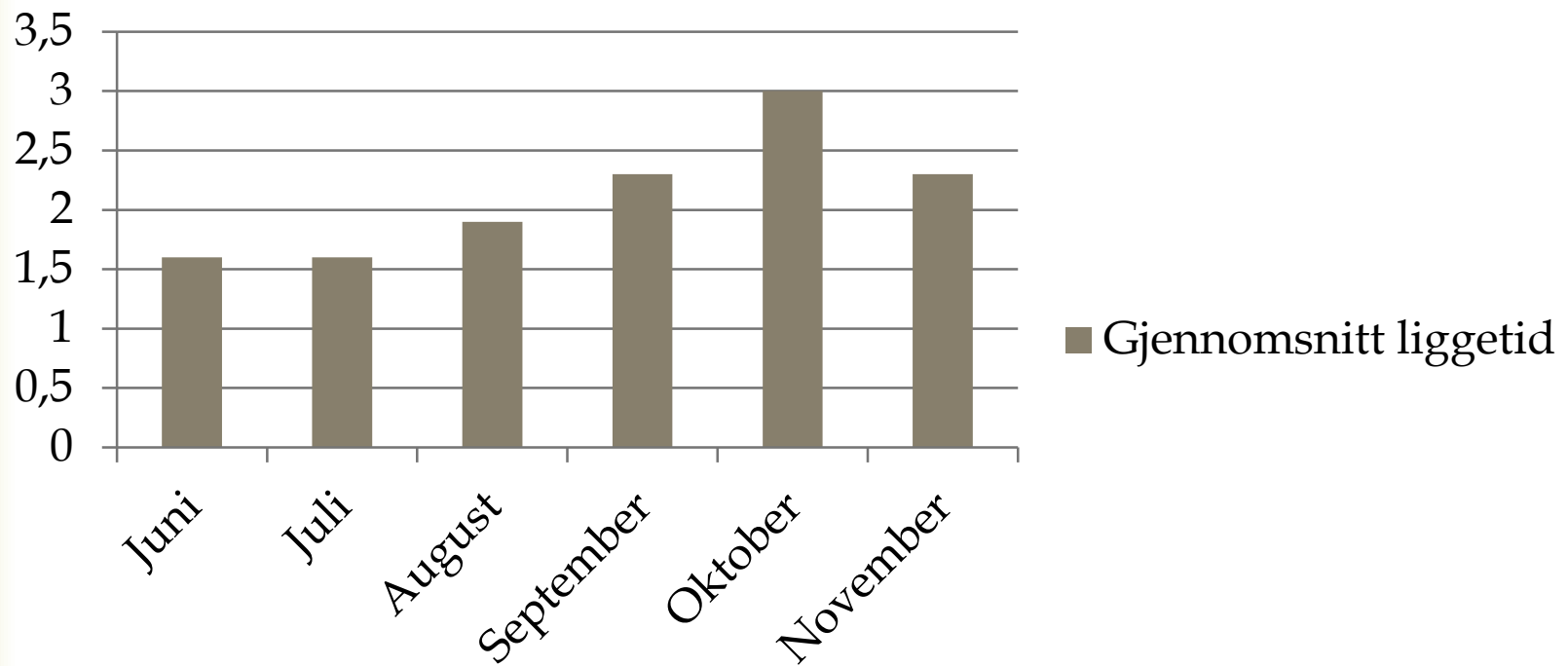

Gjennomsnittlig alder

NØHD



Alder

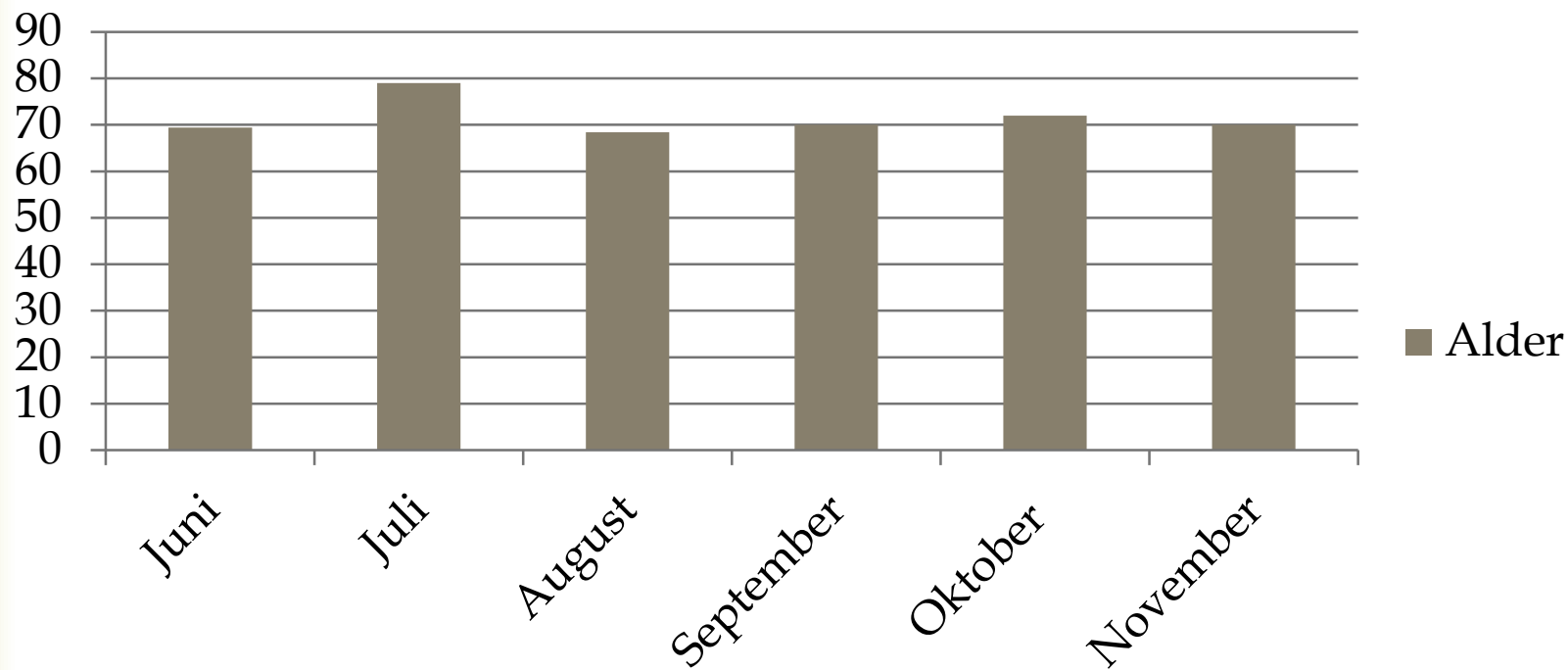

Gjennomsnittlig alder

NØHD

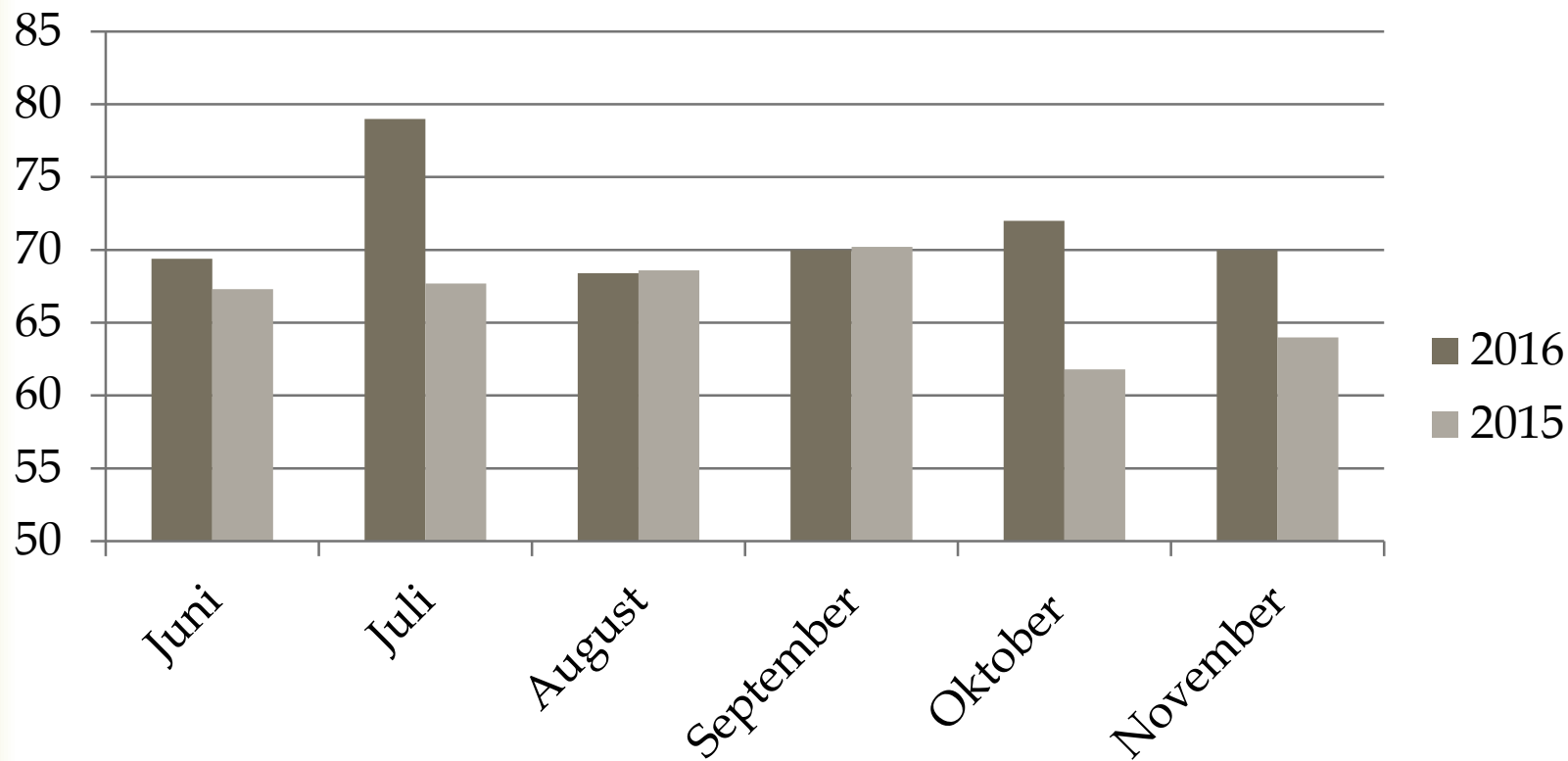

Infeksjonspasienter % belegg

Her er KOLS/ASTMA forverring med.

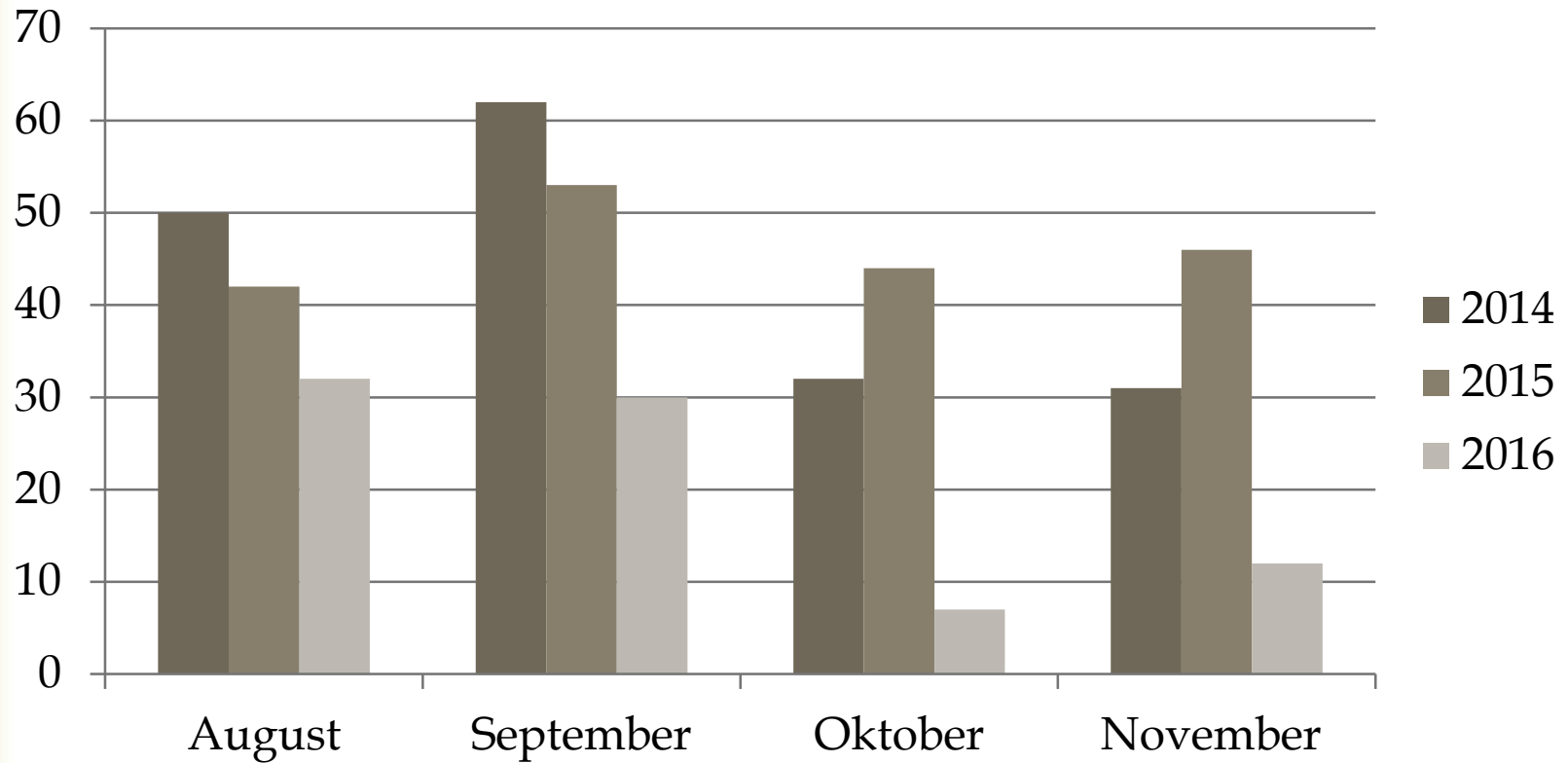

Hva har vi på posten september - november

- ☞ Pneumoni: 6
- ☞ KOLS/ASTMA: 6
- ☞ Hudinfeksjon: 6
- ☞ Gastroenteritt: 2
- ☞ Mobilisering/smertelindring etter fall: 19

- ☞ UVI, obstipasjon, tungpust, svimmelhet, hjertesvikt, hodepine/migrene, halsinfeksjon, redusert AT.