

# Møte i adm. nemnd NHLV

## 31.03.2017



### Saksliste

1. Regnskap 2016 - vedlagt
2. Kostnadsøkning nødnett - vedlagt
3. Legevaktsjef stilling utlysning
4. Status ØHD
5. Daglegevakt NHLV
6. Ymse



## Sak 2 - Kostnadsøkning nytt nødnett

- I hovedtrekk vil endringene som følger av føringene over være:
- Pris fakturert i 2016 (basert på 2015-tall) kr. 5,10 pr. innbygger
- Faktisk kostnad (basert på 2016-tall) (differansen dekkes av RHFene) kr. 5,47 pr. innbygger
- **For 2017 ser kostnadsbildet ut som følger:**
- Faktisk kostnad (basert på 2017-tall) kr. **5,85 pr. innbygger**
- + Økning i support og garantikostnader fra DNK / Motorola kr. 1,42 pr. innbygger
- **Totale driftskostnader for kommunehelsetjenesten kr. 7,27 pr. innbygger**
- + Forvaltningskostnader (ref. Statsbudsjett 2017) kr. 4,56 pr. innbygger
- + Fornyelse av utstyr (ref. Statsbudsjett 2017) kr. 1,04 pr. innbygger
- + Innføringskostnader (ref. Statsbudsjett 2017) kr. 1,65 pr. innbygger
- **Sum kostnader fakturert fra HDO i 2017 kr. 14,52 pr. innbygger**
- HDO HF er klar over at disse kostnadene ikke har vært kjent for kommunene på et tidligere tidspunkt. HDO HF
- må imidlertid forholde seg til føringen i vedtatt statsbudsjett for 2017, for å gjennomføre sitt oppdrag for spesialist- og kommunehelsetjenesten.
- Driftskostnader (estimert til kr. 7,27 pr. innbygger) faktureres kvartalsvis på forskudd. Øvrige kostnader
- faktureres månedlig på etterskudd etter forbruk. Driftskostnadene vil avregnes i 4.kvartal.

# Sak 3 - Legevaktsjef stilling lyst ut

- **Vi har ledig 100 % stilling som legevaktsjef ved Nordhordland interkommunale legevakt.**
- **Arbeidsoppgåver og innhald**
- Legevaktsjefen er øvste faglege og administrative leiar for legevakta, og har eit tett samspel med legar i vakt, avdelingsoverlege ved ØHD, fastlegar i kommunane og legar i spesialisthelsetenesta. Mogelegheit for å utvikle fagområde vert forsterka av at verksemda skal inn i nytt regionalt helsehus i Knarvik saman med spesialisthelseteneste og kommunale/interkommunale helsetenester om få år.
- Legevaktsjefen har administrativ og merkantil støtte, for å kunne leggje særleg vekt på dei faglege og personalmessige leiaroppgåvene. Det er ønskjeleg at legevaktsjefen inngår i vaktssystemet og at leiing og vakter til saman utgjer 100 % stilling.  
Dette er ingen føresetnad for tilsetting då andre ordningar også kan vurderast.
- Nordhordland legevakt skal vere eit fullverdig akuttmedisinsk tilbod til innbyggjarane i regionen, kjennetekna av høg kompetanse og god kvalitet. Stillinga har derfor stort fokus på utviklingsarbeid både når det gjeld samarbeid, beredskap og synargiar.
- **Kompetansekrav**
- Vi søker etter ein erfaren lege helst med spesialitet i allmennmedisin og med erfaring frå legevaktsarbeid.. Annan relevant spesialitet/breiddekompetanse, kombinert med innsikt og interesse for legevaktarbeid kan og vere aktuelt..
- Leiarerfaring og erfaring med utviklingsarbeid, til dømes knytt til akuttmedisin, kommunehelseteneste og legevakt, er ønskjeleg for denne stillinga.
- Personlege eigenskaper som god evne til samarbeid og kommunikasjon på tvers av fag, sektorar og forvaltningsnivå vil vere viktig. Søkjaren må kunne kommunisere svært godt på norsk både skriftleg og munnleg.
- **Søknadsfrist 19.04.17 – kontaktperson Ørjan Raknes Forthun**

# Sak 4 - Statistikk NØHD



# Året 2016

- Innleggelser 346
- Liggedøgn 677
- Snitt liggetid 2 døgn
- Belegg 31 %

# Innleggelser NØHD

## OBS TIL NÅ I MARS 29.03

Innleggelser

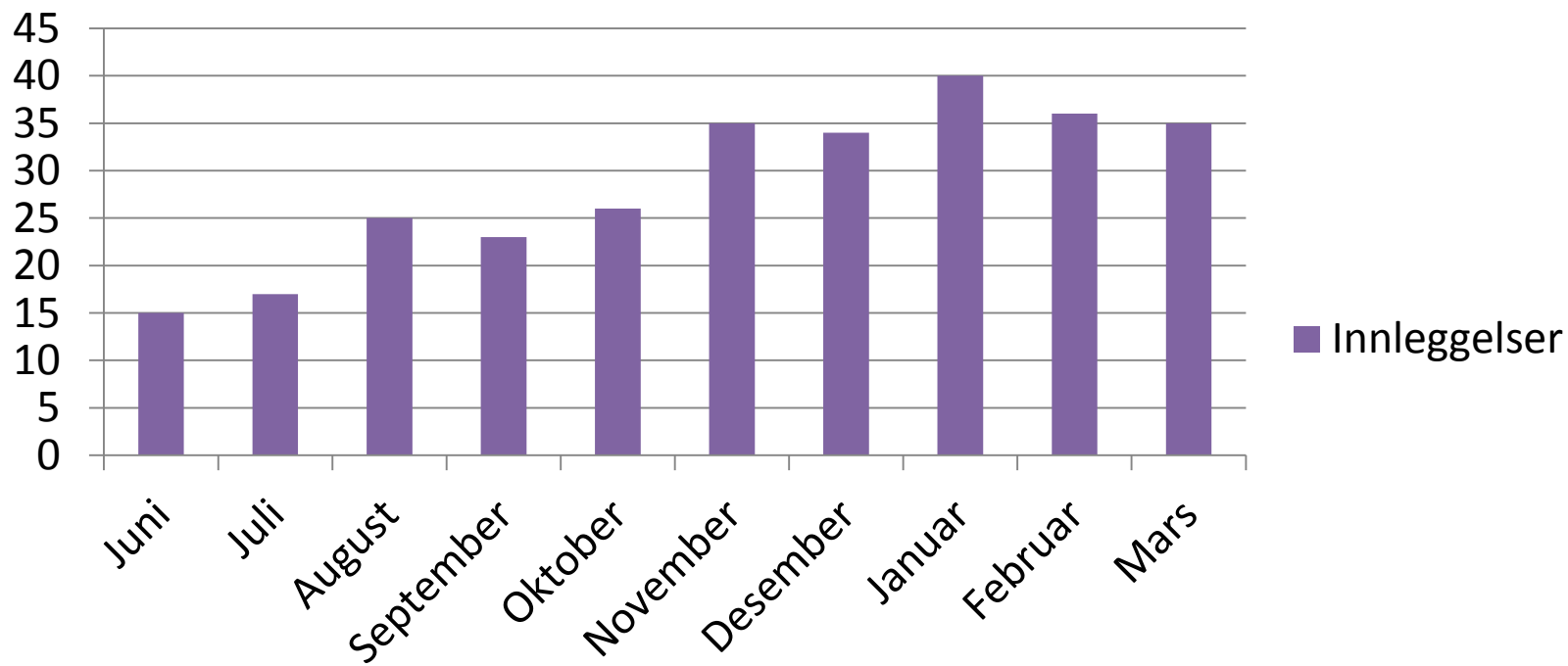

# Innleggelser NØHD 2017

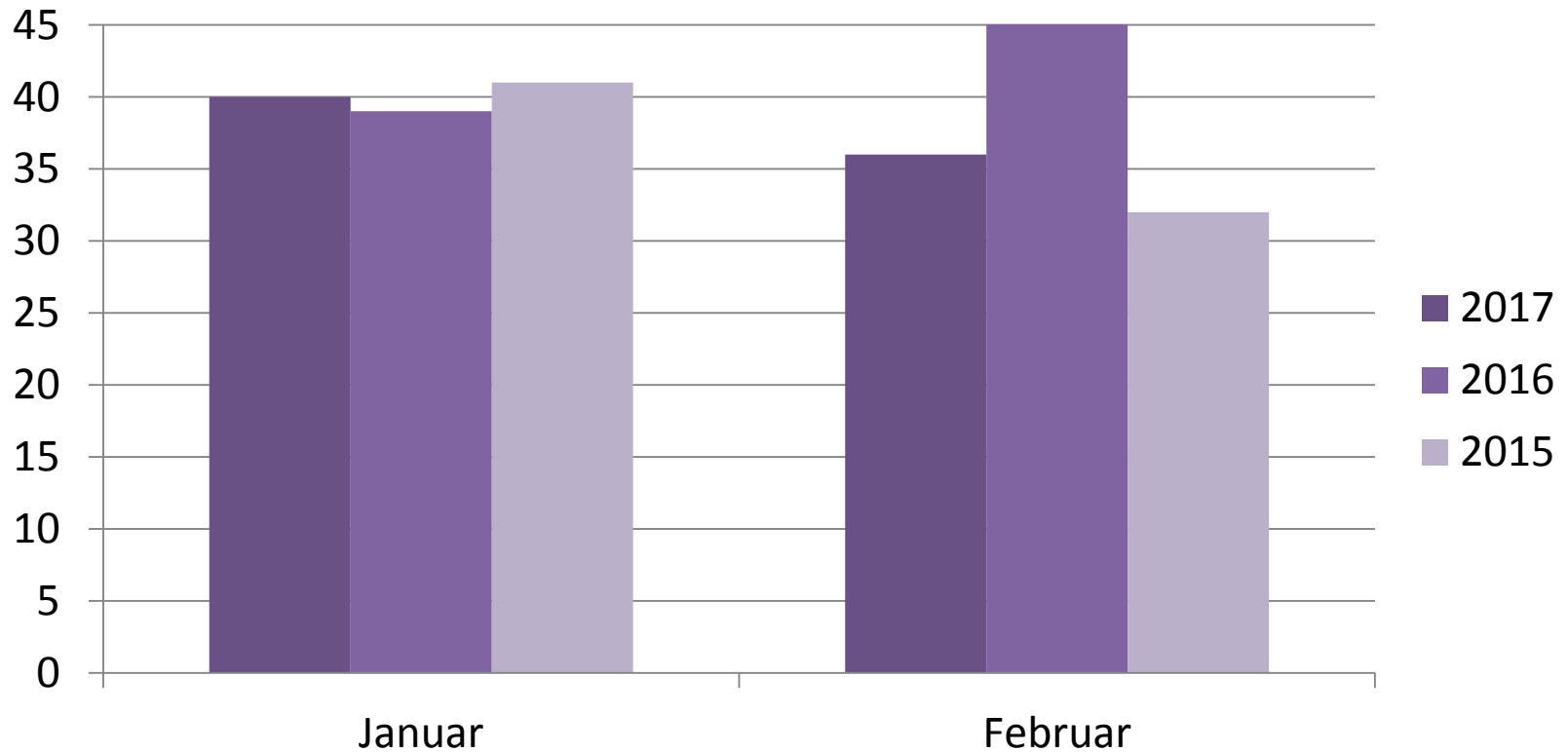



# Liggedøgn NØHD

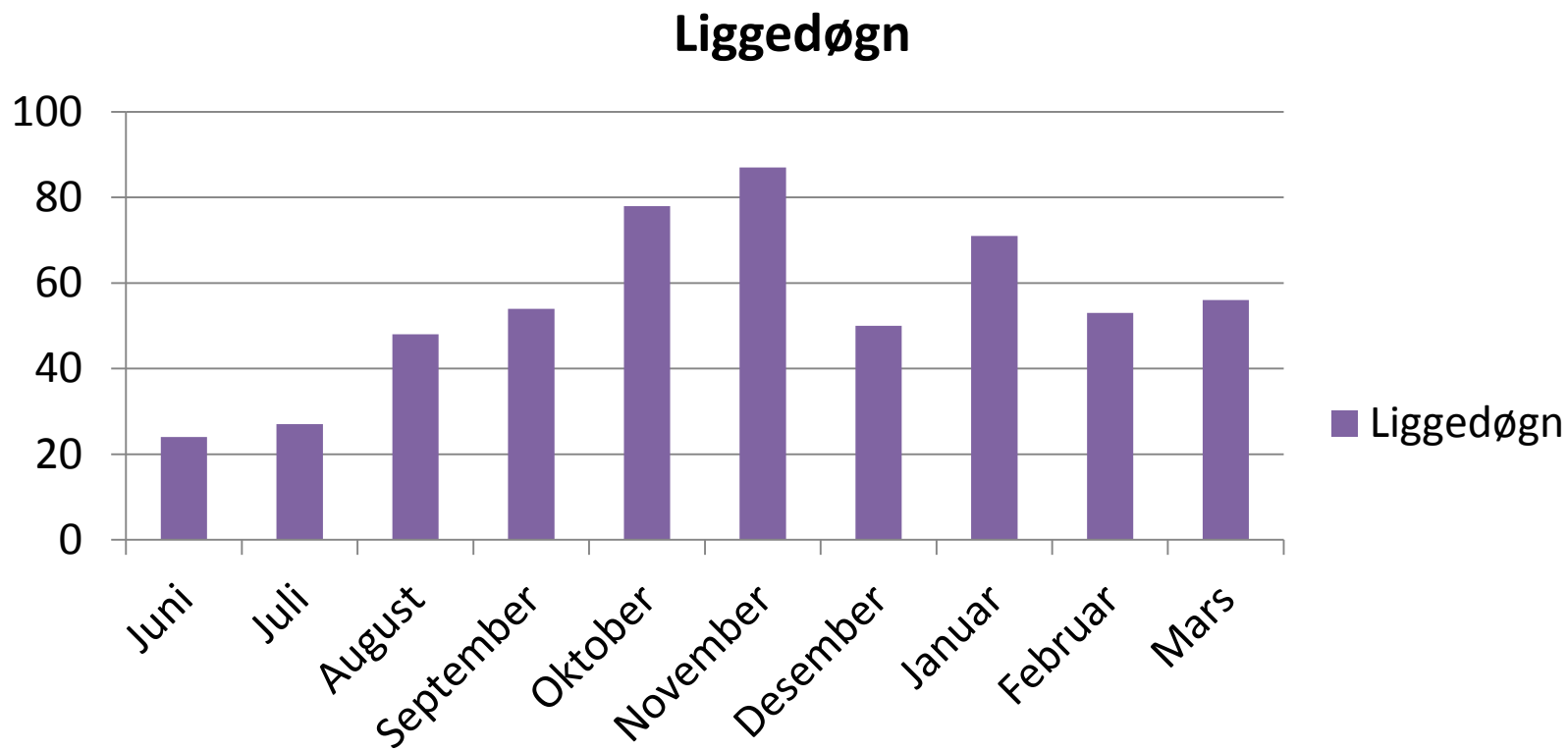

# Liggedøgn NØHD

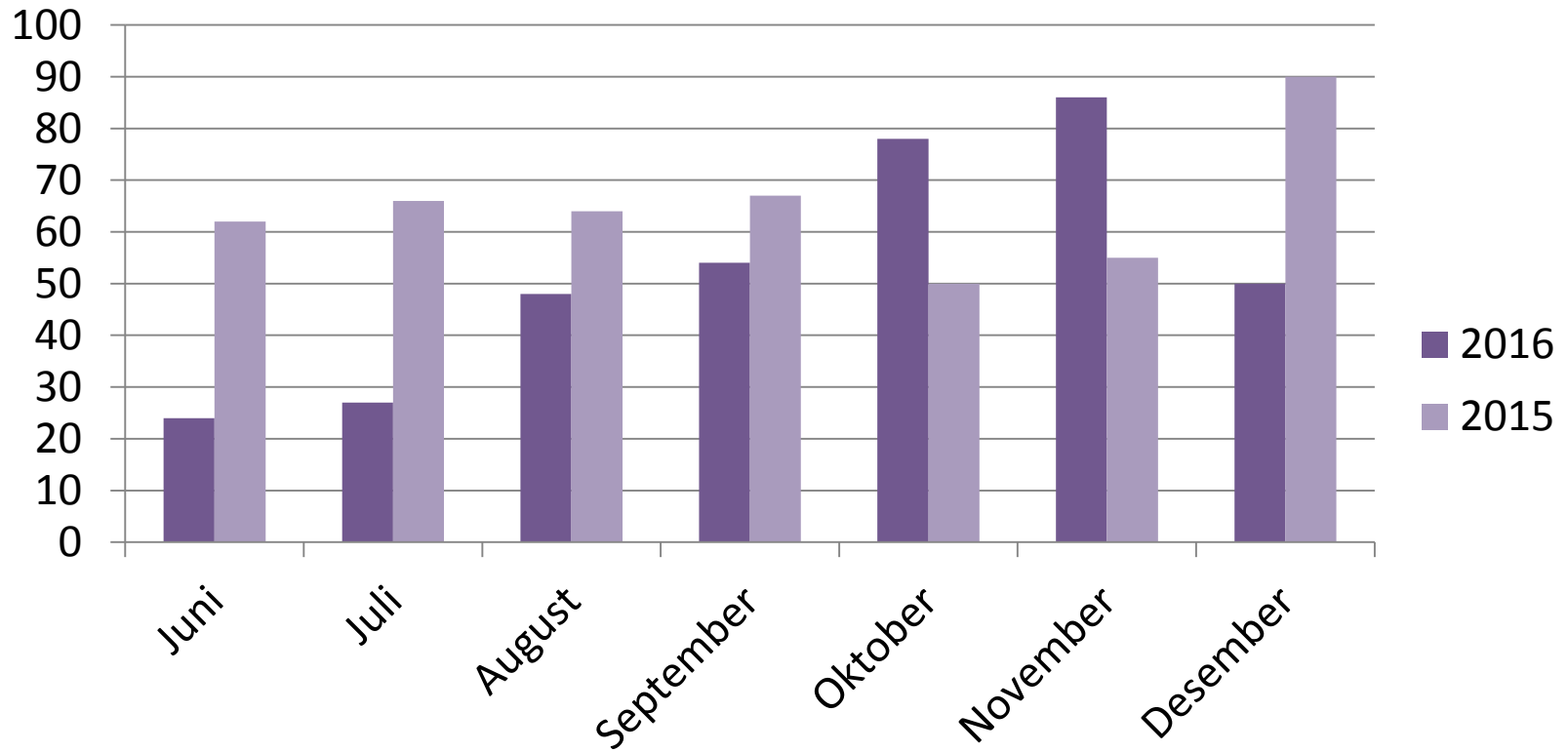

# Prosent belegg NØHD

Serie 1

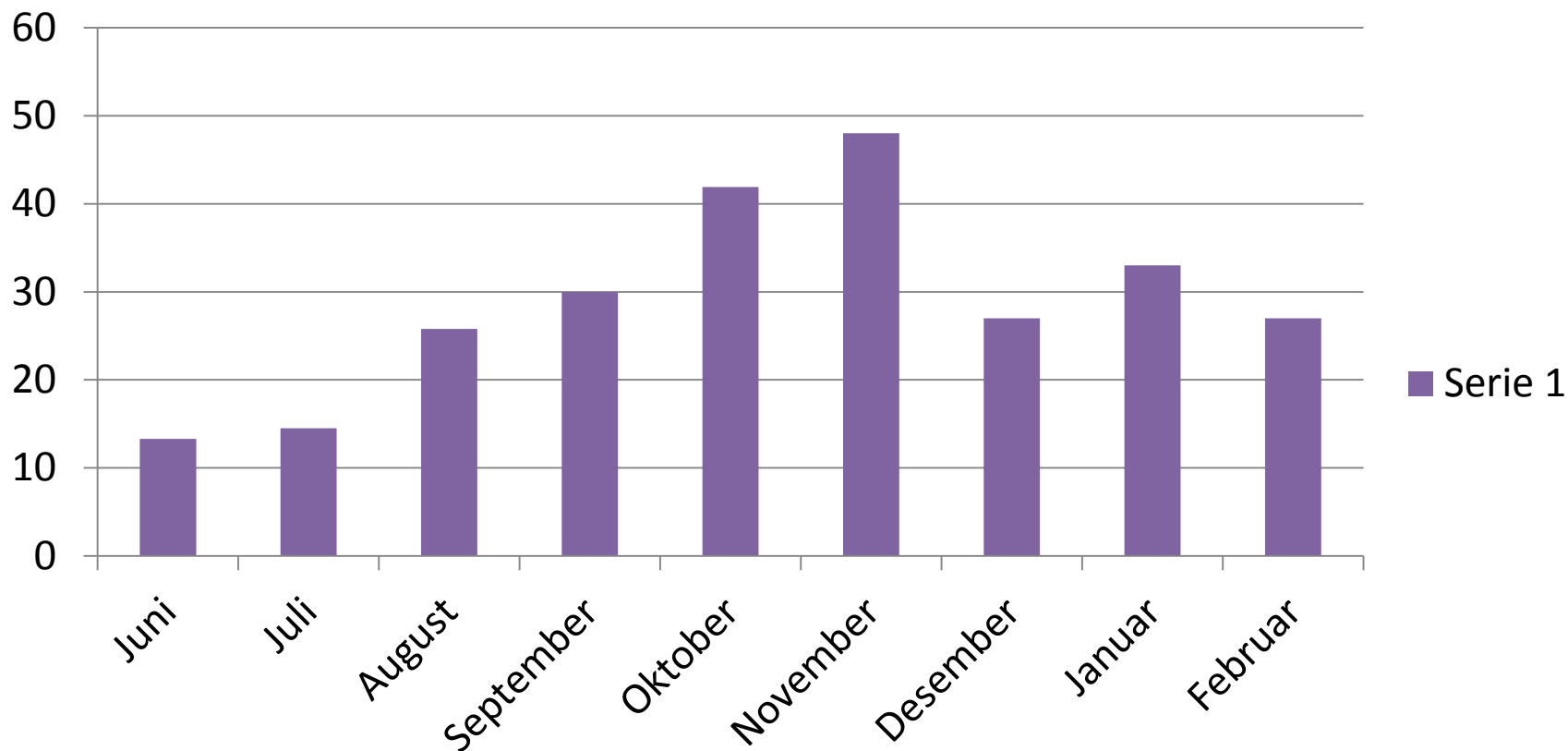

# Gjennomsnitt liggetid NØHD

## Gjennomsnitt liggetid

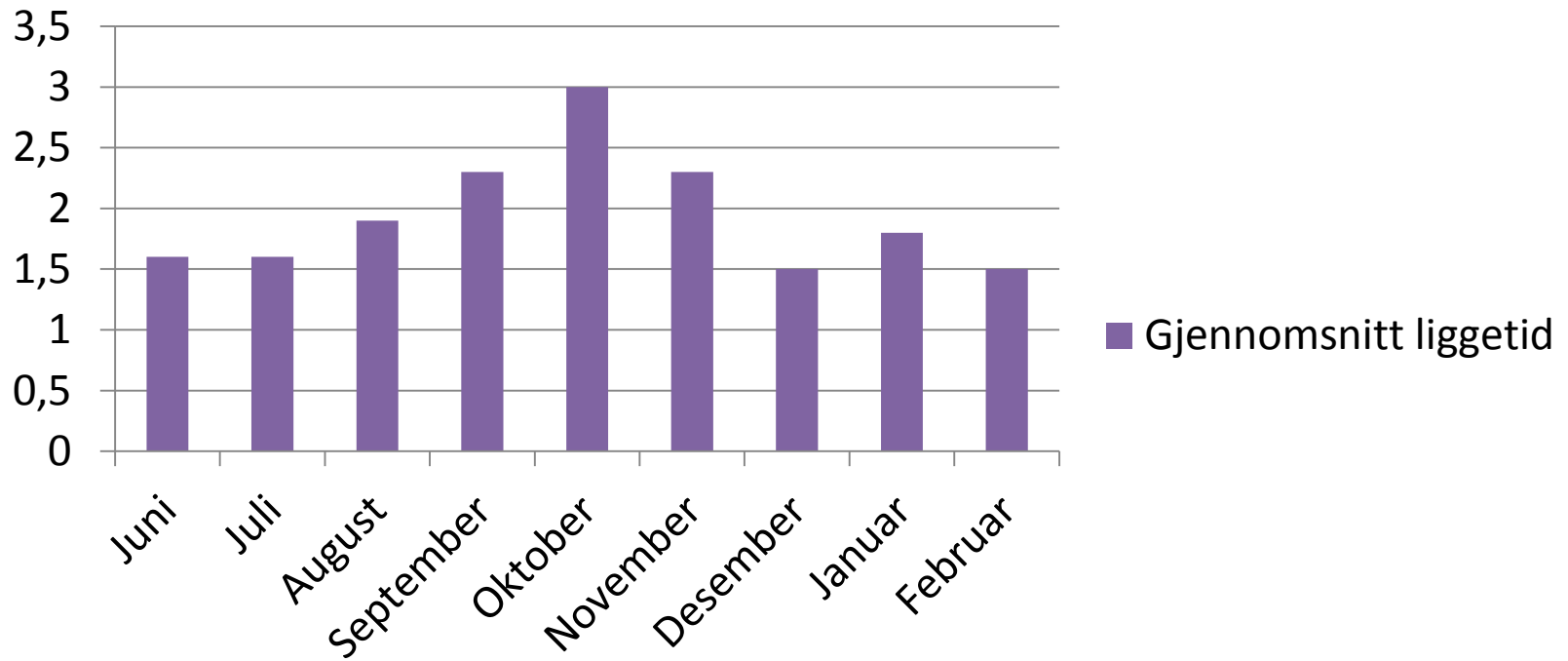

# Gjennomsnittlig alder NØHD

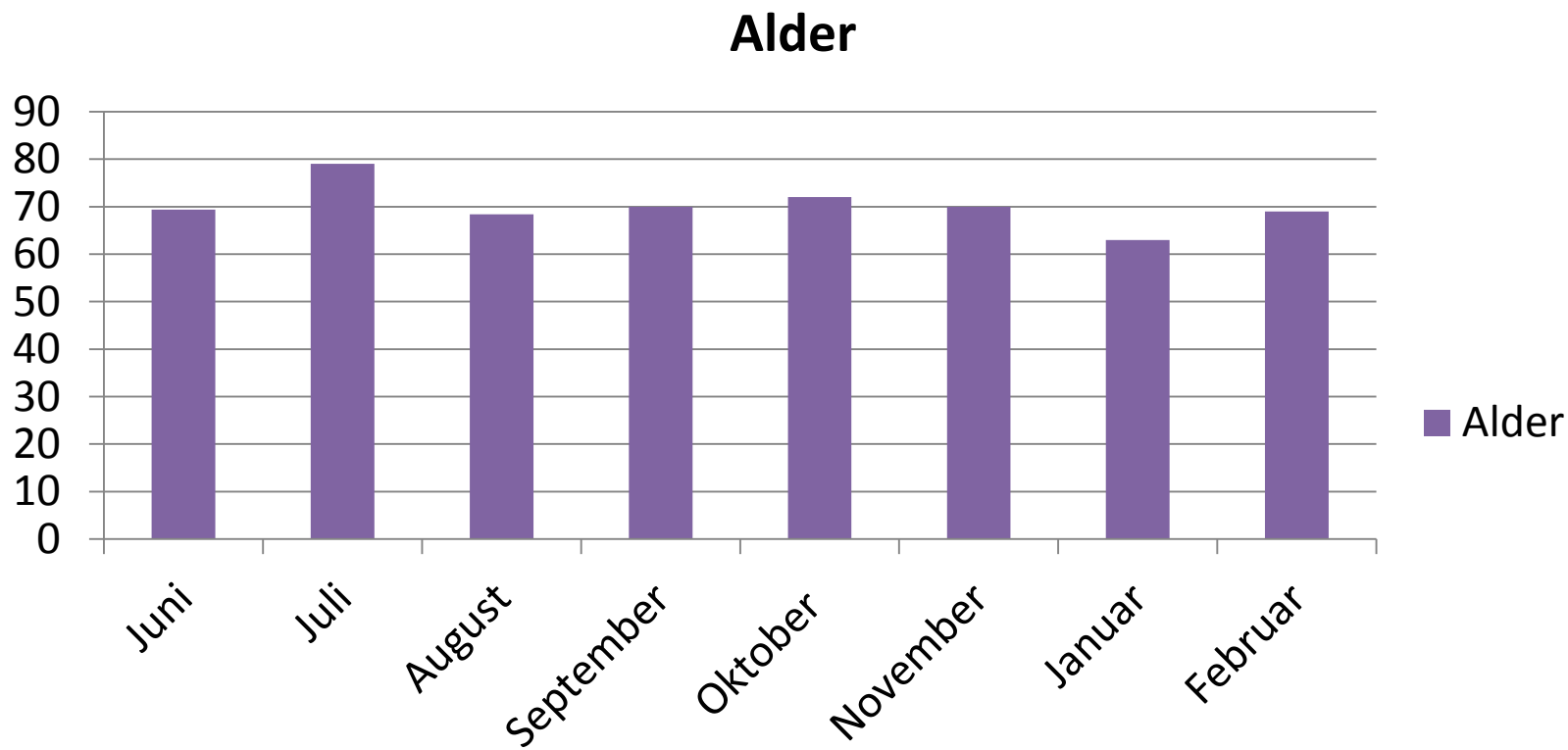

# Pasienter på posten ut fra diagnose % januar og februar

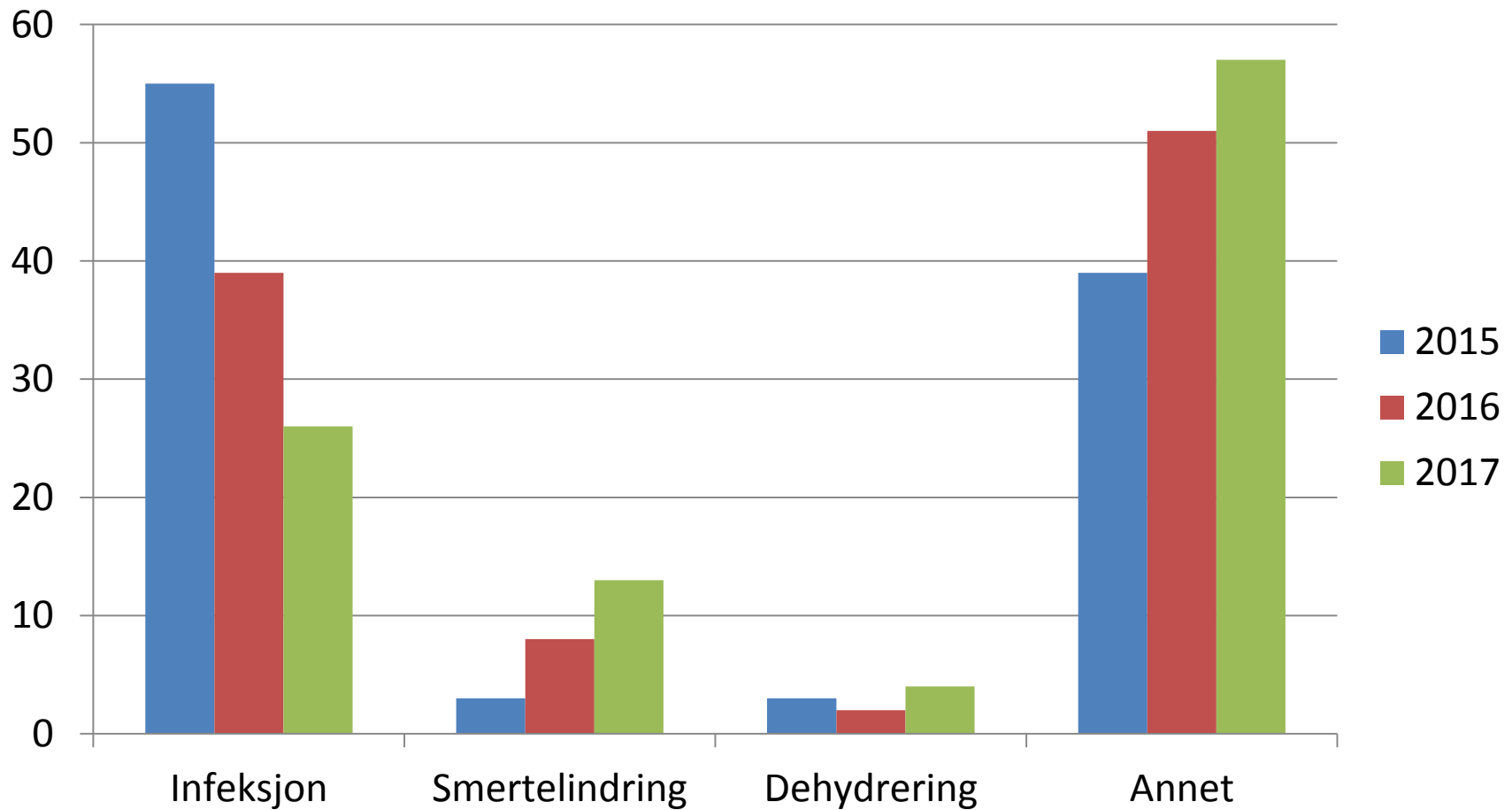

# Hvor sendes pasienter?

## Desember, januar og februar

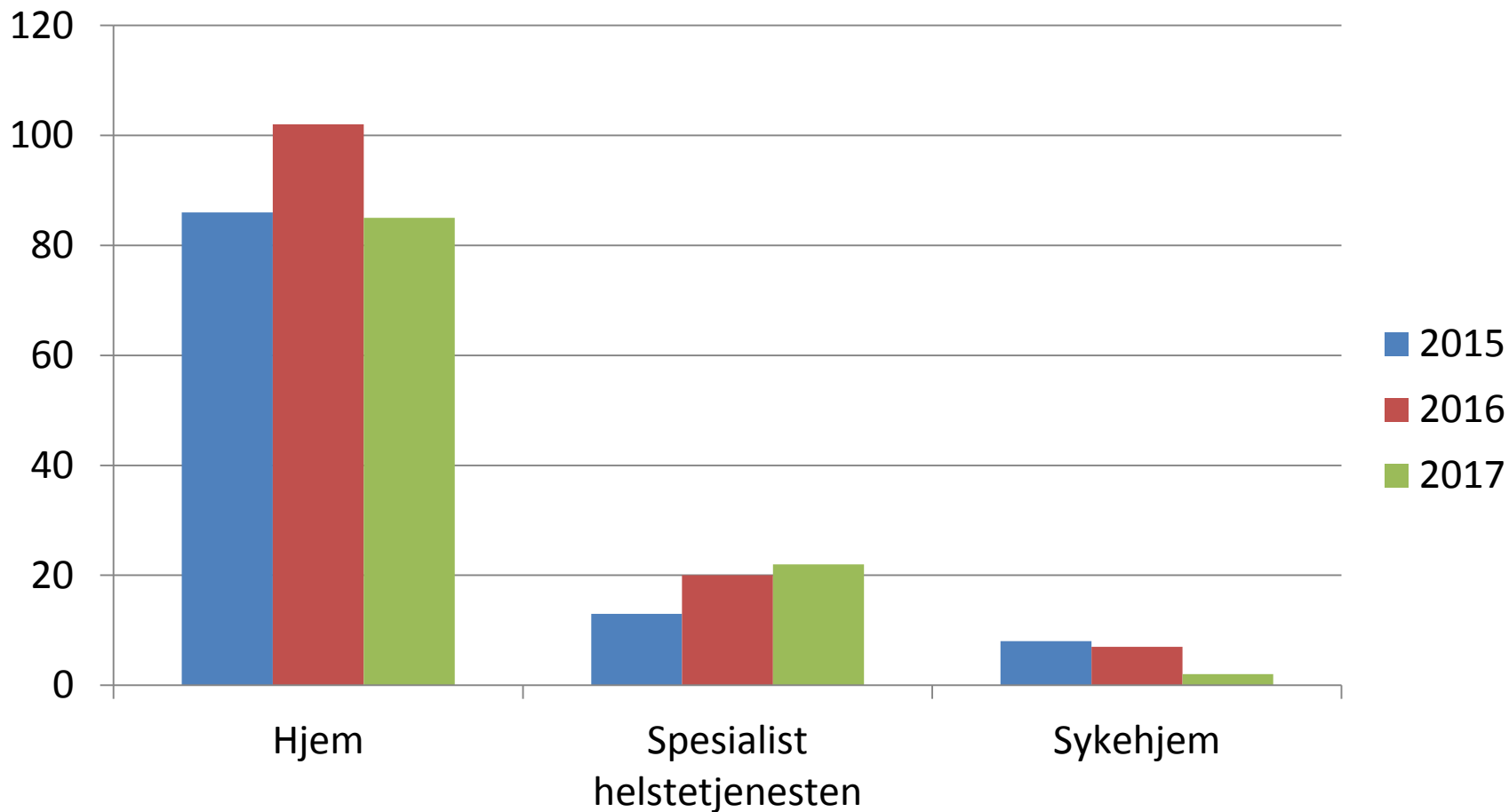

# Mars

- 11 av 36 pasient til nå i mars har hatt 0 liggedøgn:
  - 3 Væskebehandling grunnet svelgproblematikk. Påvente av behandling i spesialisthelse..
  - 1 Inntak av uheldig kjemikalie, observasjon
  - 2 Obstipasjon
  - 2 syncope/hjernerystelse
  - 2 Aclasta behandlinger
  - 1 Overdose medikament, observasjon (td: marevan, antihypertensiva...)
- Nær alle/om ikkje alle hadde krevd innleggelse i spesialist helsetenesten om ikkje vi hadde kunne utført dette.
- 10 reiste hjem, en innlagt



# Sak 5 – Daglegevakt

- Utsettes til møte i adm. nemnd 9. juni
- Pia og Willy er forhindret i dag
- Det er satt ned en arbeidsgruppe for å se på daglegevakt og utalarmering via nødnettradio i samarbeidskommunen

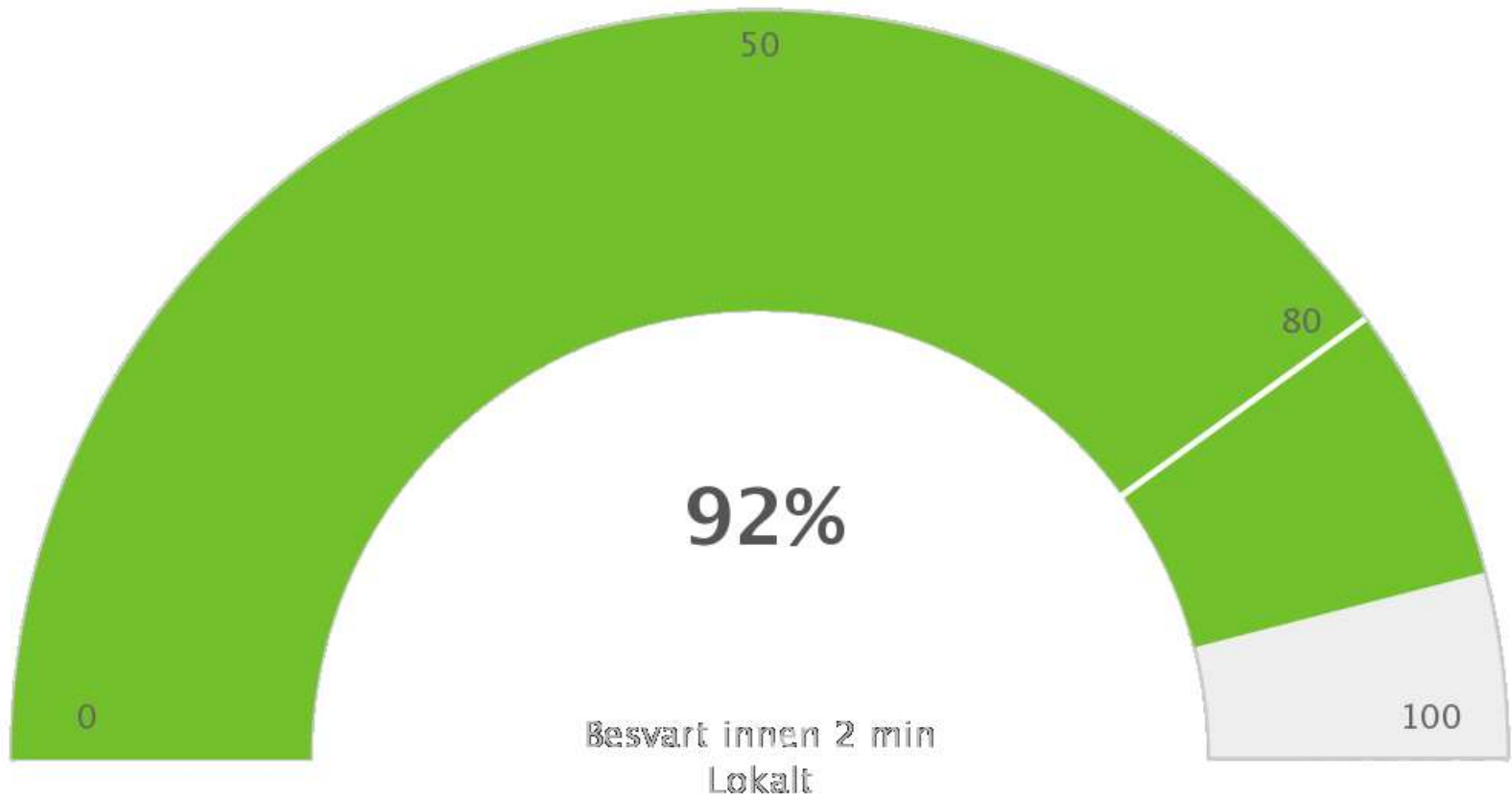

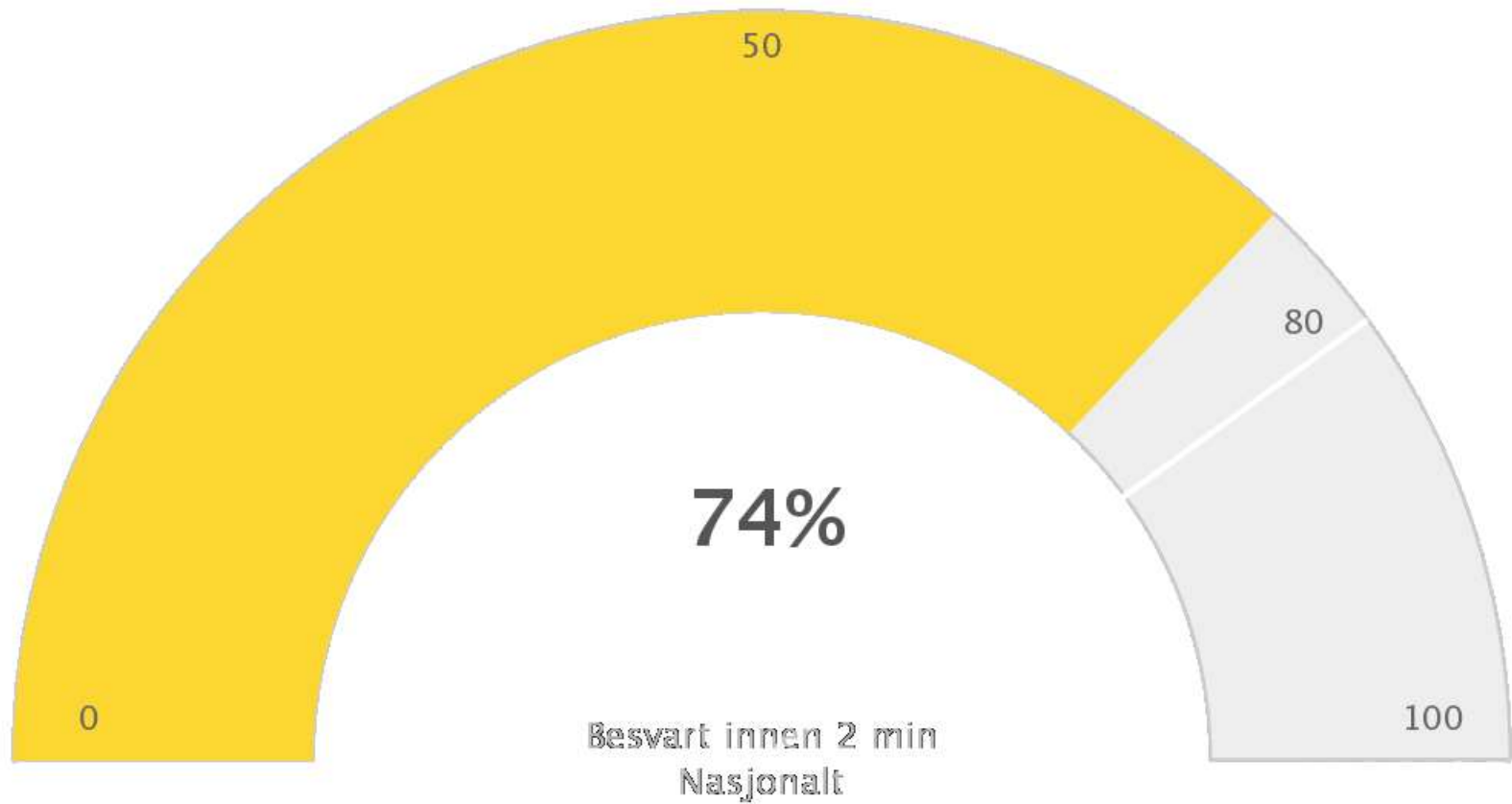

# Samtaler legevakt – landsoversikt 2017

pr. 28.03.17

Kunde	Antall LV	Antall LV / 1000 innb.	% innen 2 min.	Snitt samtaletid LV	Innk. samt. / time	Innb.
Sandnessjøen	6 489	650,61	97%	03:20 min	3,42	42 828
Hå	6 195	616,39	96%	03:26 min	3,21	43 158
Notodden	3 549	611,77	96%	03:32 min	2,41	24 911
Larvik	5 793	535,11	95%	03:42 min	3,35	46 487
Molde	7 766	516,54	92%	03:33 min	6,72	64 561
<b>Nordhordaland</b>	<b>8 395</b>	<b>805,67</b>	<b>92%</b>	<b>03:30 min</b>	<b>4,33</b>	<b>44 744</b>
Hallingdal	5 259	1161,69	91%	03:14 min	3,32	19 671
Sandefjord	7 524	520,95	89%	04:01 min	5,14	62 019
Tønsberg	8 431	341,70	89%	03:45 min	5,25	105 952
Kristiansund	4 643	459,28	88%	03:42 min	3,59	43 411
Elverum	4 382	585,03	87%	03:48 min	2,45	32 164
Røyken	3 572	489,68	81%	03:54 min	2,20	31 324
Skien	8 551	581,20	79%	03:26 min	5,10	63 178
Stavanger LV	18 304	432,91	72%	04:17 min	9,96	181 5