



Statens vegvesen

Lis og Asbjørn Larsen
Ievegen 187
5917 ROSSLAND

Behandlande eining:
Region vest

Sakshandsamar/innvalsnr:
Unn Jenny Utne Kvam - 55516243

Vår referanse:
2014/022613-008

Dykkar referanse:

Vår dato:
11.06.2014

Tillatelse til utvidet bruk av avkjørsel - gnr 49 bnr 13 - lo - Meland kommune

Vi viser til e-post med vedlegg mottatt 27.05.2014, vårt brev datert 18.03.2014 og øvrig korrespondanse i saken.

Etter en totalvurdering av denne saken har Statens vegvesen konkludert med at vi kan gi tillatelse til utvidet bruk av eksisterende avkjørsel slik den ligger i dag. Bakgrunnen for dette er blant annet at det foreligger planer om annen utbygging i nærområdet som vil kreve en mer omfattende utbedring av avkjørselen. Vi gjør oppmerksom på at det ikke kan påregnes ytterligere tillatelser til utvidet bruk slik avkjørselen ligger i dag. Dersom utbyggingsplanene i nærområdet ikke gjennomføres, vil krav til utbedring av avkjørselen kunne knyttes til eventuelle nye enkeltsøknader om utvidet bruk.

Vedtak

Med hjemmel i Veglova §§ 40-43 godkjenner vi avkjørselen fra fv 248 hp 1 ved km 1,808 til eiendommen gnr. 49 bnr. 13 i Meland kommune. Følgende vilkår gjelder for godkjenningen:

1. Tillatelsen gjelder bare for det sted som er nevnt ovenfor, og i overensstemmelse med godkjent skisse (jamfør illustrasjon).
2. Tillatelsen gjelder kun for bruk av avkjørselen til følgende formål:
Adkomst til 2 nye boenheter.
3. Tillatelsen faller bort dersom avkjørselen ikke er tatt i bruk til nevnte formål innen 3 år fra d.d.
4. Frisikt 1,1 meter over bakken 6 meter inn i avkjørselen skal være minimum 60 meter til begge sider av kjørebanen. Sikten fram- og bakover på vegen ved avkjørselen må være minimum 60 meter. Eventuell beplantning o.l. i frisiktsonen kan ikke være høyere enn 0,5 meter.

Postadresse
Statens vegvesen
Region vest
Askedalen 4
6863 Leikanger

Telefon: 02030
Telefaks: 57 65 59 86
firmapost-vest@vegvesen.no
Org.nr: 971032081

Kontoradresse
Spelhaugen 12
5147 FYLLINGSDALEN

Fakturaadresse
Statens vegvesen
Landsdekkende regnskap

9815 Vadsø
Telefon: 78 94 15 50
Telefaks: 78 95 33 52

5. Bruker/eier må til en hver tid holde avkjørselen i den stand det er satt krav til i vilkårene.

Plan og forvaltning - Bergen
Med hilsen

Odd Høydalsvik
sjefingeniør



Unn Jenny Utne Kvam

1 vedlegg

Kopi: Meland kommune (e-post)

Illustrasjon

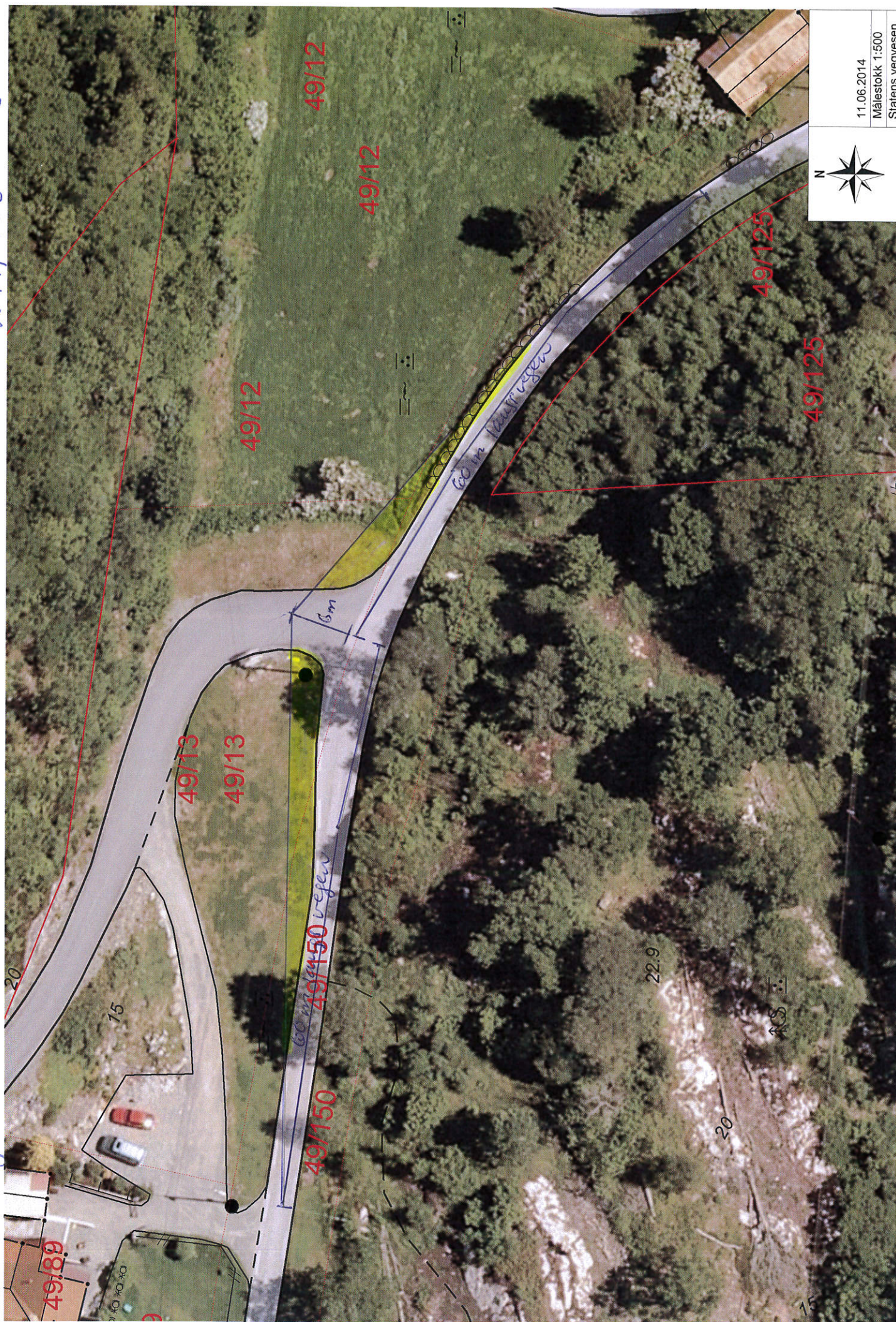
2014/022613-008



11.06.2014
 Målestokk 1:500
 Statens vegvesen

 = fribetone

