



Jnr. 23/81

Moldekleiv 7/1-1981

Til

Kommuneingeniør R. Björndal

Eg minner hermed om likeav-
gift for bossareal for første halvdel
1981, samt innbetaling av akonto-
beløp for første kvartal 1981.

Dette må ordnes angående da eg
elles vil få vansker.

Samstundes gjer eg merksam
på at likekontrakten for boss-
arealet no er utgått og må for-
nyast.

Med grunnlag i dei vansker det
har vore med å få utbetalt mine
godtgjerdelser etter avtale, er eg mest
innstilt på å gå inn for vanleg
lansoppgjær for framtida.

Helsing Rindrum Moldekleiv

MELAND KOMMUNE

Kommuneingeniøren

5110 FREKHAUG

Arnfinn Moldekleiv. 5110 Frekhaug.

Leige av areal til boss plass på Moldekleiv 1. halvår
jfr. sak nr. 59 i Meland kommunestyre av 30.3.76.

Utbetaling 1. halvår 1981 kr. 1.820,-

Meland kommuningeniørkontor 8.1.81

Roald Bjørndal

MELAND KOMMUNE

Kommuneingeniøren

5110 FREKHAUG

Arnfinn Moldekleiv, 5110 Frekhaug

A konto utbetaling for stell av bossplass l. kvarta
rekna ut på eit gjennomsnitt abbonental på 650 for

kr. 110,- x 650 : 4	= kr. 17.875,-
+ 20 % meirverdiavgift	= <u>3.575,-</u>
	= <u><u>kr. 21.450,-</u></u>

Meland kommuneingeniørkontor 8.1.81

Roald Bjørndal

MELAND KOMMUNE

Kommuneingenløren

5110 FREKHAUG

Restoppgjjer for stell av bossplass i 1980 - Arnfin

Abbonentar

Pr. 1.1.80 569

Pr. 1.1.81 624

Godtgj. 1980.

(569 + 624) : 1/2 x kr. 110,-

= kr. 65.615,-

Meirverdiavgift

= " 13.123,-

Total 1980

= kr. 78.738,-

Har fått utbetalt

= " 74.400,-

Restutbetaling

kr. 4.338,-

Meland kommuneingenlørkontor

8.1.81

Roald Bjørndal

S. rutskrift av møteboka

for Meland kommunestyre

sak nr. 16

i møte den

31. januar 1980.

Av 27

medlemer var

26

til stades (møtende)

Vedk. godtgjersle for stel
på Moldekleiv.
A.nr. 573.

Formannskapssak nr. 20.

Formannskapet si tilråding:

"Formannskapet rår kommunestyret til å gjera vedtak i sak
kontorsjefen si tilråding."

Vedtak:

Formannskapet si tilråding vart samrøystes vedteken.

Rett utskrift.

Sendt: A. Moldekleiv,

Komm.ing.,

Sættutskrift av møteboka

for Meland formannskap

sak nr. 20 i møte den 16. januar, 1980.

Av 7 medlemmer var 7 til stades (møtand

Vedk. godtgjersle for stell
på Møldekleiv.
A.nr. 573.

Kontorsjefen sitt skriv d. 11.01.80:

"Kontorsjefen vil vise til skriv frå kommuneingeniøren vedk. ovannevnte.

Saman med A. Møldekleiv vart det gjeve slik tilråding

"1. Som godtgjersle for stell av bossplassen får A. Møldekleiv utbetalt kr. 110,- pr. abonnement eks. meirverdiarekna frå 01.01.77.

2. Abonnentalet vert rekna som gjennomsnittstal for

3. Det vert ikkje rekna prisstigning ut ifrå den vurderte arbeidet kan gjerast forholdsvis meir rasjonelt enn som abonnentalet aukar."

Formannskapet har ikkje tidlegare teke stode til ovannevnte avtale, men kommunen har ved to høve i prinsippet gangspunktet for å berekna godtgjersla for stell av bossplassen (kommunestyremøte 19.07.78, sak 147/78 og formannskaps

Innvendingane mot avtalen er at ein ikkje har berekna utifrå at arbeidet kan gjerast meir rasjonelt ettersom abonnentar. Kontorsjefen vil imidlertid vise til pkt. 3. i skrivet det går fram at A. Møldekleiv ikkje har høve til å jukse samsvarande med prisauken, og at Meland kommune kan avtale utan at godtgjersla for stell av bossplassen kan krevjast tilsvarende.

Kontorsjefen vil difor rå til at kommunen inngår avtale i samsvar med skriv d. 05.04.78 frå kommuneingeniøren. Av likviditetsomsyn vil det vera ein føremål om A. Møldekleiv konto oppgjer kvartalsvis.

Kontorsjefen vil rå til at det vert gjort slikt vedtatt

MELAND KOMMUNE
Kommuneingeniøren
5110 FREKHAUG
Telf. (05) 358016

Arnfinn Moldekleiv, 5110 Frekhaug.

Leige av areal til boss plass på Moldekleiv 2. halvår 1980
jfr. sak nr. 59 i Meland kommunestyre av 30.3.76.

Utbetaling 2 halvår 1980 kr. 1.820,-

Kommuneingeniøren i Meland , 30.10.80.

Roald Bjørndal

MELAND KOMMUNE

Kommuneingeniøren

5110 FREKHAUG

Telf. (05) 358016

Arnfinn Moldekleiv, 5110 Frekhaug.

å konto utbetaling for stell av bossplass 4.kvar
rekna ut på eit gjennomsnitt abonnenttal på 600

kr. 110,- x 600 : 4	= kr. 16.500,-
+ 20 % meirverdiavgift	= " <u>3.300,-</u>
	= <u><u>kr. 19.800,-</u></u>

Kommuneingeniøren i Meland, 30.10.80.

Roald Bjørndal

Maldokler

Hr.

Kommuningeniör Björn

Jag minner hermed om my
beläp som efter artale ska
til mig ved utgangen av
månad. Håper De kan ordna
ferien slik at eg kann inn
ventetid no att.

Helsing

Amfium

Tilvint for in
25/7-80

MELAND KOMMUNE

Kommuneingeniøren

5110 FREKHAUG

Arnfinn Moldekleiv, 5110 Frekhaug-

Akonto utbetaling for stell av bossplass 3. kvarta
rekna ut på eit gjennomsnitt abonnental på 600 f

Kr. 110,- x 600 : 4
+ 20 % meirverdiavgift

= kr. 16.500,-

= " 3.300,-

= kr. 19.800,-

Kommuneingeniøren i Meland , 23.7.80.

Roald Bjørndal

MELAND KOMMUNE

Kommuneingeniøren

5110 FREKHAUG

Telf. (05) 358016

Arnfinn Moldekleiv, 5110 Frekhaug.

Å konto utbetaling for stell av bossplass 2. kvart
rekna ut på eit gjennomsnitt abonnenttal på 600 fo

Kr. 110,- x 600 : 4	= kr. 16.500,-
+ 20 % meirverdiavgift	= " <u>3.300,-</u>
	<u>= kr. 19.800,-</u>

Kommuneingeniøren i Meland , 2.

Roald Bjørndal

S æ r u t s k r i f t

av møte i Meland formannskap 3.2.1976.
Alle formennene var tilstades.

Sak nr. 39.

Avtale mellom Meland kommune og Arnfinn Moldekleiv.

Låg føre framlegg til avtale mellom Meland kommune og Moldekleiv vedk. bosstøtteplassen.

Samrøystes vedtak:

"Ordføreren og kommuneingeniøren får i oppdrag å koma semje med Arnfinn Moldekleiv vedk. skriftleg avtale om plassen."

Bergen

Til Heland

4. avst

Viser til samtale
i dag ang. bussfyk
Arnlund Helleklevs

Vi har id
nabo selsk., og fo
busskommissionen bli
er har mottatt e
protest er blitt

Ønsker tilsen
kopi av by
- - av godli

RB/ks

Meland formannskap
5110 Frekhaug

Vedk. klargjering av boss plass på Moldekleiv.

I samband med bosskøyring til Moldekleiv, må veg boss plassen grusast. Det er ikkje pengar på veg dette no, og ein må difor be om at formannskapet til arbeidet.

Kostnaden vert:

850 hl maskinpukk 0-36 tilkjørt å	kr. 5,-	k
850 hl finpukk 0-18	" " " 5,50	"
		<u>k</u>

Kommunen sine vegarbeidarar kan ta arbeidet med

Kommuneingeniøren I Me

R. E.
Roald/E

MELAND KOMMUNE
KOMMUNEINGENIØREN
MOTTATT - 5 DES. 1978
Arkiv nr.

Til

Kommuningeniør Bjöndal

4/12-78

Då eg var innom kontoret hjå
Dykk tirsdag så De at eg kunne
få utbetalt leiga for første halv-
del av 1979 då med det same.
Dette vart i garten gløymt av oss
båe. Vener at dette kunne ordnast
straks då eg nett no stin nokk opp-
sædd for pengar.

Kjønne det berre overført på
min konto i Alversund sparebank
straks var det svært fint.

På forhand takk.

Helving

Arnfim Moldetun

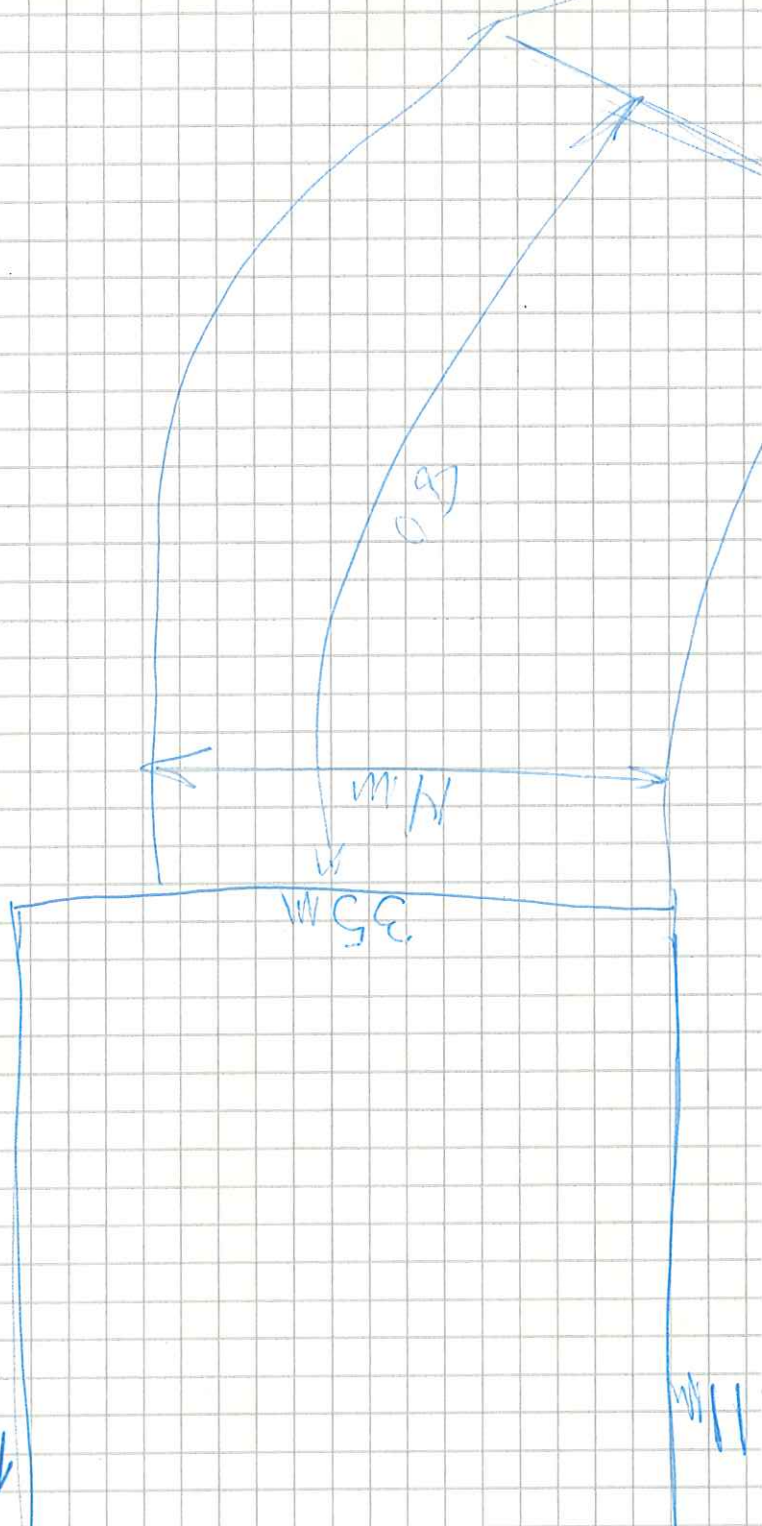

14m

14m

35m

14m

14m

SVERRE ERLANDSEN

ADVOKAT

M.N.A.

J-nr.

2276/75 SE/WB

BERGEN, 19.

STRANDKAIEN 16
(Smørsgården)

TELEFON kontor 21

TELEFON privat 28

Meland kommune,
5110 Frækhaug.

Arnfinn Moldekleiv, Frækhaug, har henvendt seg til meg med anledning avtale om bruk av deler av hans eiendom gnr. 27 bnr.18, til bossfylling og vei frem til eiendommen. Min part ønsker omgående en kontraktfestelse av bruken og forbeholder seg at bruk av feltet ikke blir gjennomført før avtalen er undertegnet mellom partene. Jeg iklarer seg innen 14 dager utkast til sådan avtale. Det foreslås at avtalen skal omfatte fylling med ca. 7 da, og vei med ca. 1 da. Man antar at leien kan baseres på en verdi av kr. 10,- pr. kvm. og at leien skal betales over Norges Banks diskonto til en hver tid. Avtalen skal partene kunne kreve revidert hvert 5. år og omfatter også ulempe ved fyllingen. Kommunen foreslår seg til i egen regning å utføre ny vei fra huseierens avkjørsle til bossfeltet og å refundere min utgifter til adkomstvei, samt å gruse denne.

Kontrakten må inneholde bestemmelser om gjerding og

MELAND HELSERÅD

5110 - FREKHAUG

ARKIVNR.
SAKSBEF.

SVA

06085 07.08.73

KAN ARKIVERES

OFF.

U.O.

Kommuneingeniøren i Meland,
5110 Frekhaug.

Vedk. søknad frå kommunen om godkjenning av fy
hushaldningsavfall på Moldekleiv.

Helserådet viser til skriv frå kommuneingeniør
dagsett 2/1-73, der det vert søkt om Helseråd
av fyllplass etter Bradford-prinsippet på Mol
Av skrivet går det fram at søknaden gjeld for
lo år, rekna frå 1/1-74, og at ein ved oppsta
med atca. 2500 personar vert med i ordninga,
eindel hytter i sumarhalvåret. I løpet av lo-
reknar ein med at antall personar som vert me
vil auke til ca. 3500. Plassbehovet i komprim
gjennomsnittleg for lo-års perioden vert 750 m
Vidare tek ein sikte på å nytte papirsekker,
opprette fast avtale med ein person om tilsyn
av fyllplassen.

Helserådet var, saman med kommuneingeniøren,
området idag.

Etter synfaring vart saka drøfta i Helserådsm

MELAND HELSERÅD

5110 - FREKHAUG

Forts. sak 4/73.

- 1) Dei øvre 2/3 av dalen er tørr og godt drenert
boss må difor starte øverst oppe i dalen.
- 2) Området må berre utnyttast etter Bradford-sys
ei høgde på fyllingen av min. 2,5 m.
- 3) Det må utarbeidast framlegg til instruks når
tøming og tildekking m.v. og instruksen må le
for Helserådet før plassen vert teken i bruk.
- 4) Under fyllingen, midt i dalen, må det leggjas
røyr slik at ein får ei sikkert bortdrening

Meland Hels

MELAN
F

And
hel

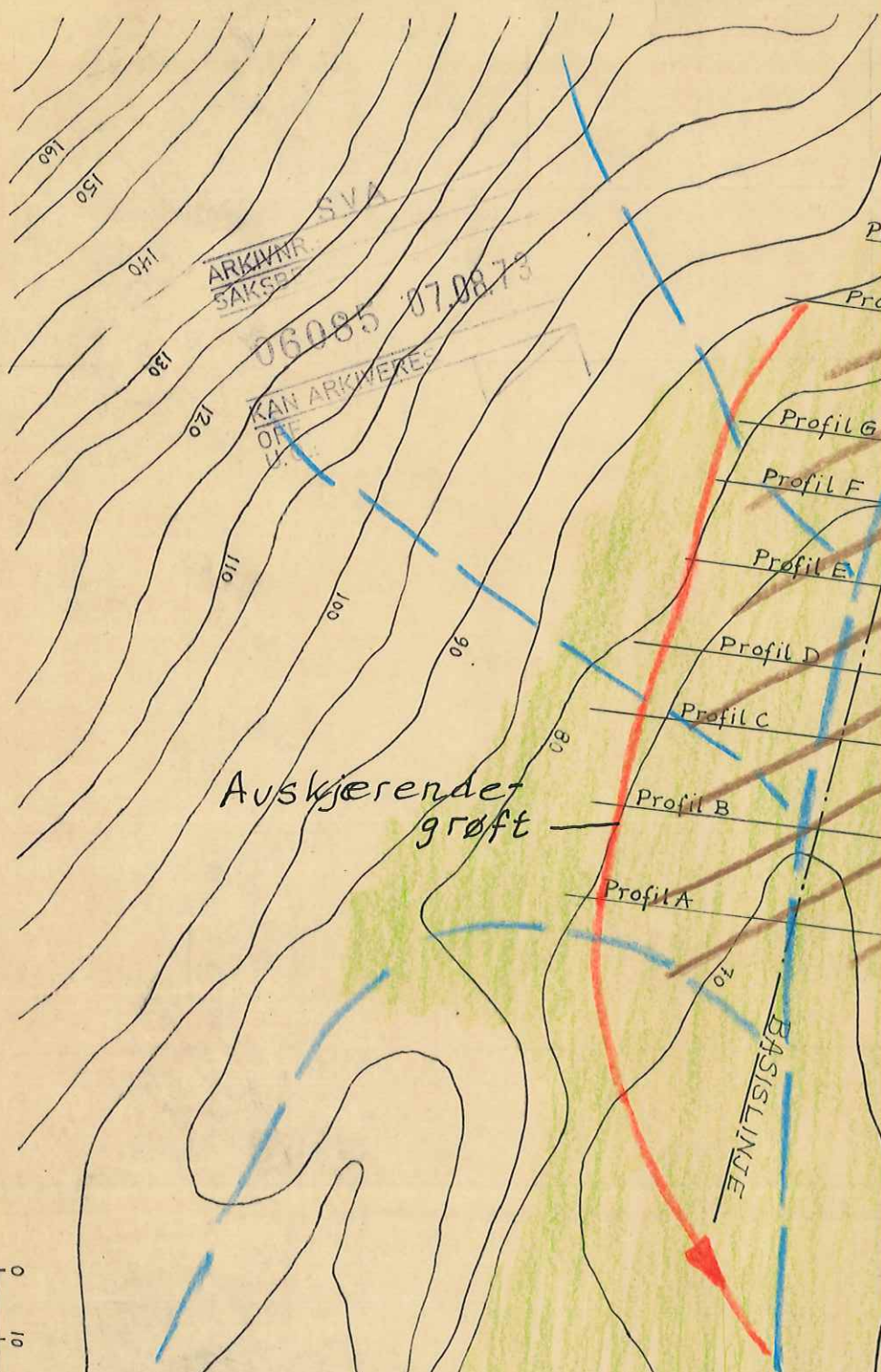

ARKIVNR. SVA
SAKSBE
06085
07.08.79
KAN ARKIVERES

Auskjerendergrøft

Profil A

Profil B

Profil C

Profil D

Profil E

Profil F

Profil G

BASISLINJE

M = 1:1000



DEKLEIV TIVITETER

Påtenkt søppel plass
vei

Balighus
Fjøs

Dyrket mark
Beite
utmark,
Skog.
Auskjørende
bekk



Bilag 3

M = 1:5000
Ekv. 5 m

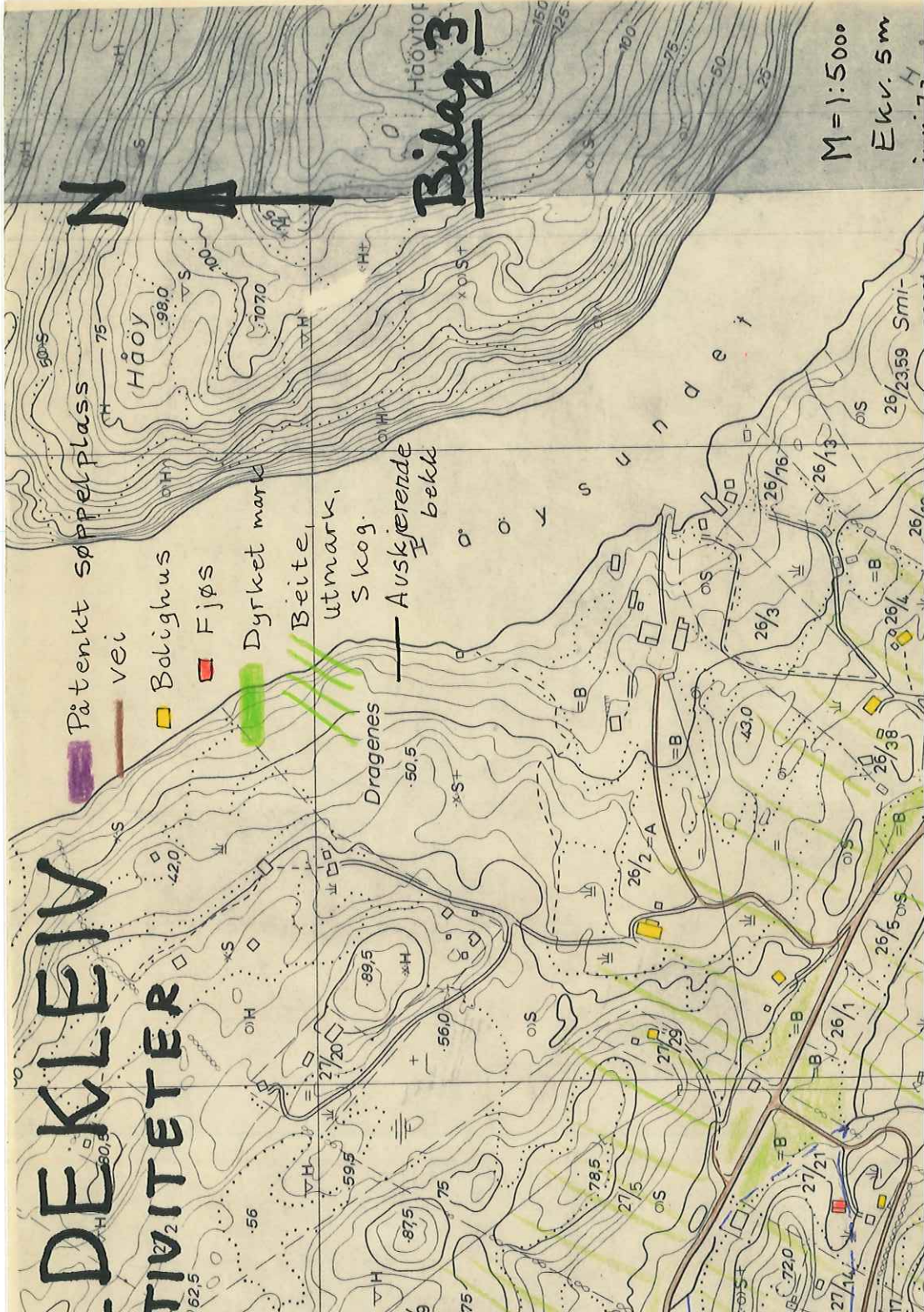

REGIONEN

ARKIVNR. SVA
SAKSBEF
06085 07.08.73

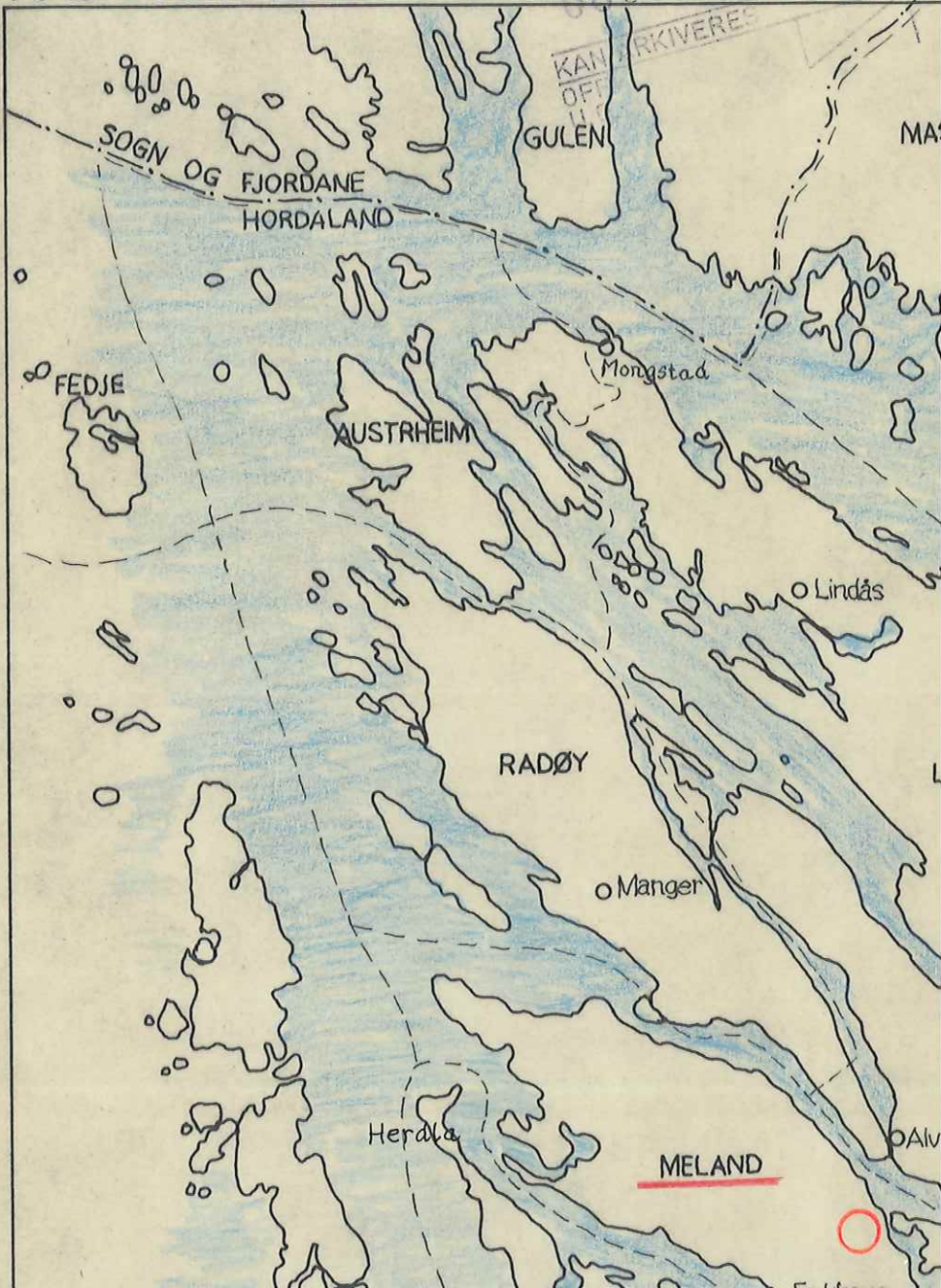

Statens Forurensingstilsyn,
Postboks 8100,
OSLO-Dep.

Vedrørende brev til SFT fra Utbyggingsavdelingen
datert 3. mars 1975, angående midlertidig søppel
Moldekleiv Meland kommune.

I august 1974 foretok Meland kom.ing.kontor en
i forbindelse med eventuell etablering av midlertidig
fyllplass på Moldekleiv.
Lengden av nødvendig veg fram til fyllingsområde
gårdsveg, ble målt til 130 meter.

Utbyggingsavdelingens anslåtte opparbeidingskostnader
Moldekleiv viser ikke kostnader for opparbeidning av
brønn til Haugland (naboeiendom).
Det er heller ikke tatt med nødvendig grusing og
avkjøringsveg (gårdsveg) fra fylkesvegen.

Enhetsprisene på avskjærende grøfter er satt til
På Moldekleiv vil grøften hovedsakelig bli fjernet
sansynligvis må sementeres for å få nødvendig tross
det på Stormyra bare er (lette) myr-torvmasser.

Forøvrig mener jeg at utgiftene til nødvendige
etablering på Moldekleiv også bør tas med i en
stilling, eller kanskje de vurderes i sammenheng

5110 Frekhaug,

Miljøverndepartementet

Rek.

Oslo Dep.

OSLO 1

Vedrørende søppelfyllplass Moldekleiv - Meland komm

Jeg er blitt kjent med at T. Giertsen v/advokat P. frist til 27.1.75 med sluttkommentarer til anken i Selv om det er seint må jeg få benytte samme frist personlige kommentarer og betraktninger, fordi SFT løyvet til å gjelde for en periode på 5 år, og da d er kommet fram alternative, og etter mitt skjønn my områder for plassering av søppelfyllplass.

Jeg har også fra starten av prinsipielt vært uenig søppelplass på Moldekleiv ut fra de stedlige forhold mulighet den vil gi.

Jeg er ansatt som assistentingeniør ved Meland komm og kjenner saken og forholdene meget godt, da jeg h profileringer og utarbeidet utslippssøknaden. Jeg (3-årig teknisk skole), har studert natur- og miljø tatt en del kurser, sist et 6 ukers kurs i vattenhy HÄLSOVÅRDHÖGSKOLAN i Gøteborg.

Området på Moldekleiv som er tenkt nyttet til søppe dyrket mark og skal etter fyllingen også nyttes til som eier området tillater stort sett dumping bare a

Flatøyosen ikke forurenses ytterligere.

Meland kommune er i dag ikke av de økonomisk best s vil heller ikke bli det de første årene.

SFT tilrår en tømmetid på 5 år. Hva skjer økonomis orden. Etableringskostnadene skal da avskrives på rede på avløpsvann i 10 - 20 år etter slutt tømning koste etablering av ny tømme plass.

Etter min mening kan det kort sies at etablering av Moldekleiv i den form den er tenkt i dag ikke løser problemet, den vil sannsynligvis medføre forurensin ugunstig for kommunen.

Meland kommune er også med på utgreiing av interkom ordning.

I kommuneingeniørens brev av 7.11.74 henvises det t søppelfyllingsområde. Dette er etter min mening et område. Det ligger avsides og godt skjermet fra be tidig bare ca. 4 km fra Frekhaug hvor behovet for r og hvor hovedtyngden av kommunens befolkning bor. direkte avrenning til sjø, fjord med stor dybde og Der er ingen aktiviteter langs avrenningen, og det Der er også plass til dumping av nær sagt alt, og o minst 50 års drift. Plass til søppelhandteringsanl det skulle bli aktuelt, og muligens også slamlagune giftene her vil ikke bli særlig mye større enn på finnes også flere områder som er like bra som dette

Ved en eventuell interkommunal renovasjonsordning v ca. 25 km fra Meland, dersom det skal plasseres gur sluttede kommuner. Transport koster også penger og

Midlertidige utilfredstillende løsninger i kommuner
for å bli varige og dermed et problem for kommunene
løsninger og løsninger som er driftsmessig dyre for
svekke folks holdning til å ta rede på avfallet, og
ukontrollerte dumpingen.

Skal det satses på renovasjonsordning bør en velg
tilfredstiller samfunnets behov og intensjoner, b
del år fremover.

Vennlig h

Per M. Gabri

Gjenpart til:

Meland kommune, kommuneingeniøren,
Fylkets utbyggingsavdeling.

MELAND HELSERÅD

5110 - FREKHAUG

Kommuneingeniøren i Meland,
5110 Frekhaug.

Vedk. søknad frå kommunen om godkjenning av f. hushaldningsavfall på Moldekleiv.

Helserådet viser til skriv frå kommuneingeniør dagsett 2/1-73, der det vert søkt om Helseråd av fyllplass etter Bradford-prinsippet på Mol. Av skrivet går det fram at søknaden gjeld for 10 år, rekna frå 1/1-74, og at ein ved oppst med atca. 2500 personar vert med i ordninga, ein del hytter i sumarhalvåret. I løpet av 10-år reknar ein med at antall personar som vert med vil auke til ca. 3500. Plassbehovet i komprim gjennomsnitleg for 10-års perioden vert 750 m. Vidare tek ein sikte på å nytte papirsekker, opprette fast avtale med ein person om tilsyn av fyllplassen.

Helserådet var, saman med kommuneingeniøren, området idag.

Etter synfaring vart saka drøfta i Helserådsm

MELAND HELSERÅD

5110 - FREKHAUG

Forts. sak 4/73.

- 1) Dei øvre 2/3 av dalen er tørr og godt drenert, boss må difor starte øverst oppe i dalen.
- 2) Området må berre utnyttast etter Bradford-syst ei høgde på fyllingen av min. 2,5 m.
- 3) Det må utarbeidast framlegg til instruks når tøming og tildekking m.v. og instruksen må le for Helserådet før plassen vert teken i bruk.
- 4) Under fyllingen, midt i dalen, må det leggjas røyr slik at ein får ei sikkert bortdrenering

Meland Helseråd

MELAND
FR

And
hel

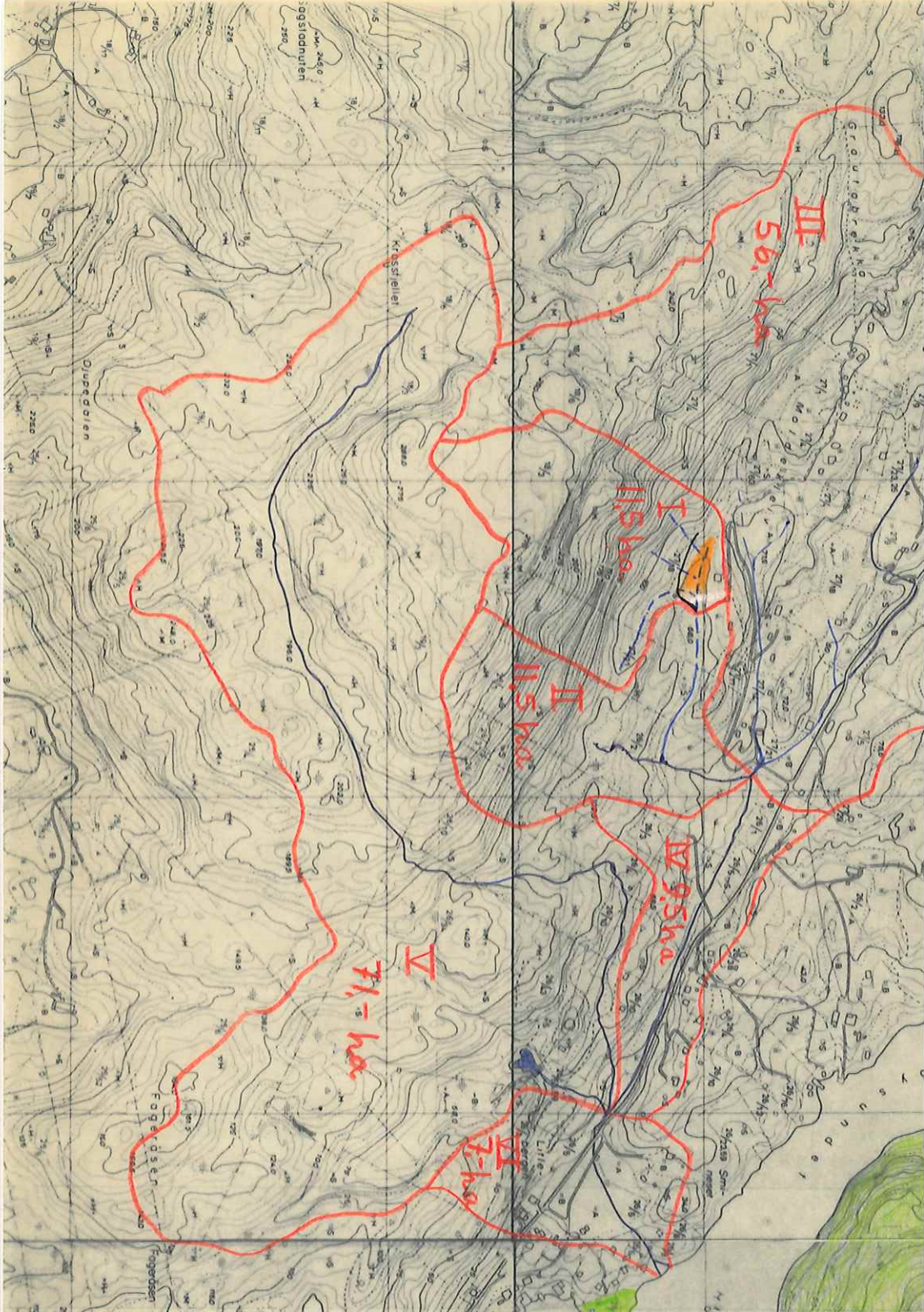

III
56 ha

I
115 ha

II
115 ha

IV
95 ha

V
71 ha

VI
7 ha

Quedalen

Fogedalen

Fogedalen

Krisstället

Litter

Thorsen

Grøndalen

og adnuten

REGIONEN

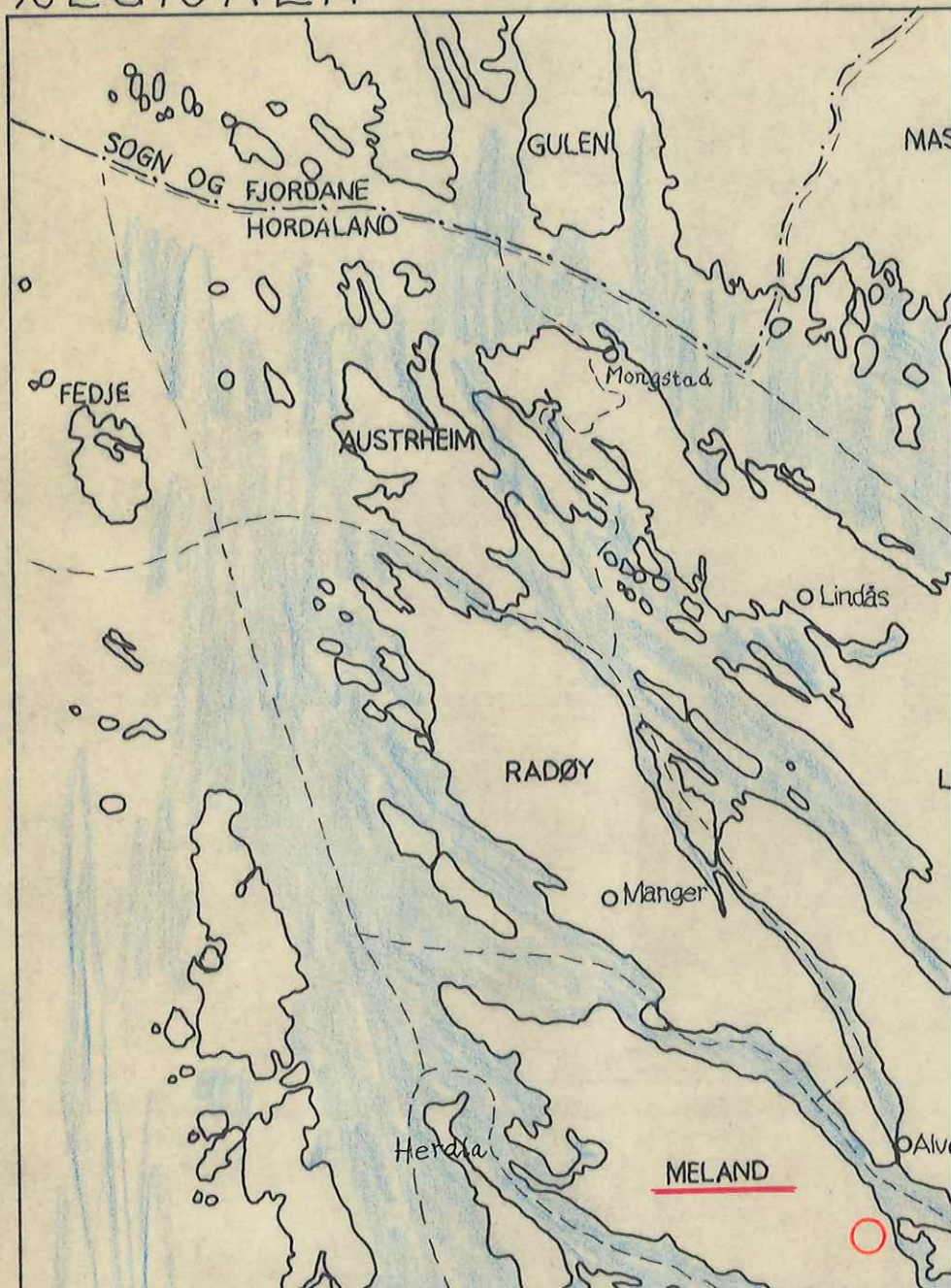

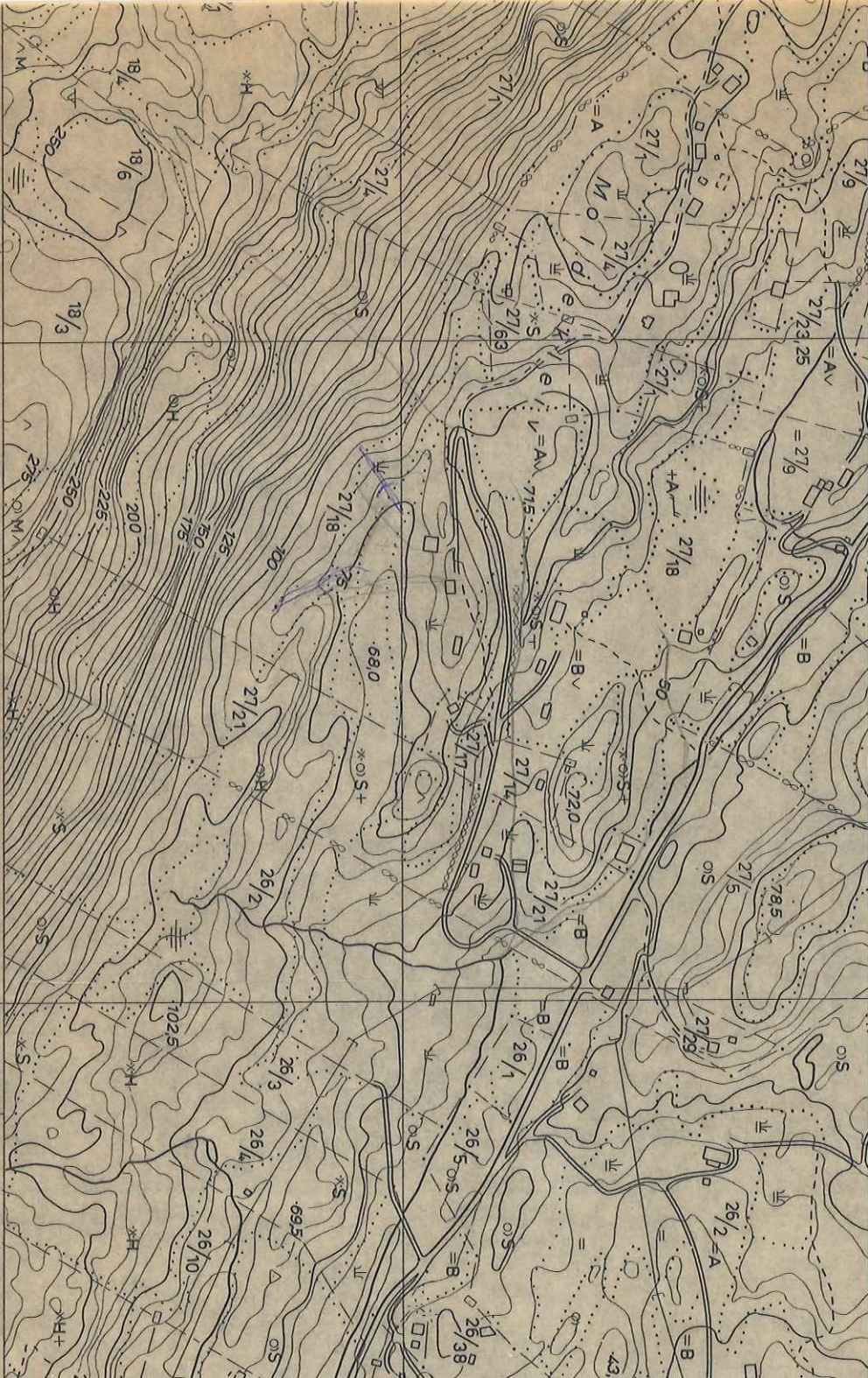

○
A

Markslagsgräns
Lathållst dörka lörd

⊥

Vassjuk skogsmark
Plantemark för skog

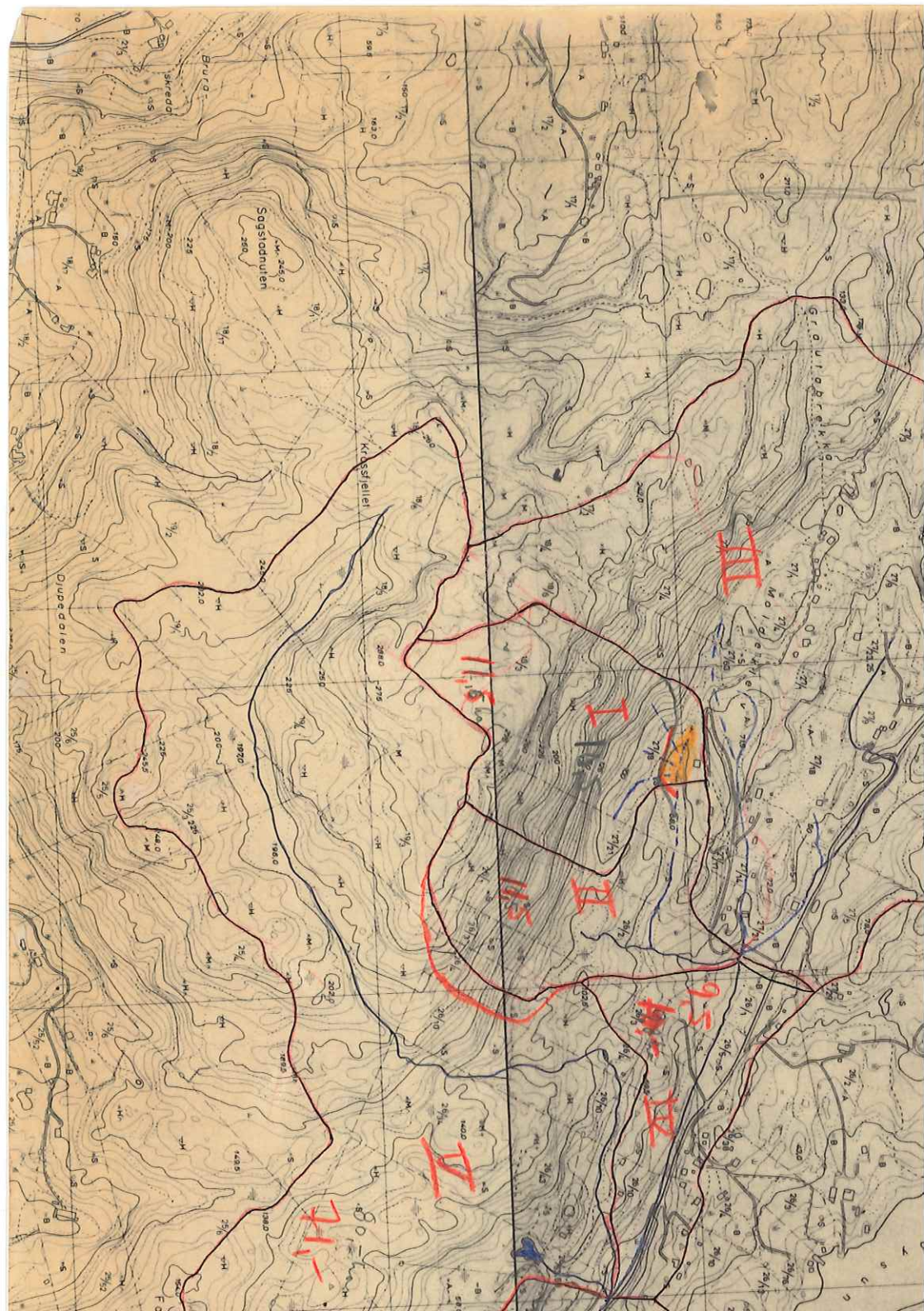

Sagstadien

Krossfjellei

Djupedalen

Gjovindalen

11.5

14.5

9.5

7.1

I

II

III

IV