

# Opplysninger gitt i nabovarsel

vedlegg A-1



Sendes kommunen sammen med søknaden (Gjenpart av nabovarsel)

Ved riving skal kreditorer med pengeheftelser i eiendommen varsles, plan- og bygningsloven § 21-3

## Tiltak på eiendommen

Kommune	Gnr.	Bnr.	Adresse	Eier/fester
Meland	23	514	Mjåtveitflaten, 5918 FREKHAUG	VILLANGER & SØNNER AS

## Det varsles herved om

Søknadstype	Tiltakstype	Næringsgruppekode	Bygningstypekode	Formål
søknad i ett trinn	Nytt bygg - Boligformål	X Bolig	111 Enebolig	bolig

## Arealdisponering

### Planstatus mv.

Gjeldende plan  
Reguleringsplan

Navn på plan  
Endring av reguleringsplan for del av frekhaugmarka bustadområde Gnr.23 bnr 514, 515 og vegareal

## Nabovarselet gjelder

Søker med dette om tiltak enebolig iht. vedlagte situasjonsplan, snitt og fasadetegninger

## Spørsmål og merknader vedrørende nabovarsel

### Ansvarlig søker

navn  
VILLANGER&SØNNER AS

### Kontaktperson

navn	e-postadresse	Telefon	Mobiltelefon
Rune Kristoffersen	rune.kristoffersen@villanger.no	92685032	92685032

### Merknadene sendes:

Eventuelle merknader skal være mottatt innen 2 uker etter at dette varsel er sendt. Ansvarlig søker/tiltakshaver skal sammen med søknad sende innkomne merknader og redegjøre for eventuelle endringer.

Navn	Postadresse	e-postadresse
VILLANGER&SØNNER AS	KNARVIK, 5914 ISDALSTØ	rune.kristoffersen@villanger.no

## Vedlegg

Vedleggstype	Gruppe	Beskrivelse av vedlegget
Situasjonsplan	D	
Tegning ny fasade	E	
Tegning ny snitt	E	

# Opplysninger gitt i nabovarsel

vedlegg A2



Sendes kommunen sammen med søknaden (Gjenpart av nabovarsel)

## Signering

Tilsvarende opplysninger med vedlegg er sendt i nabovarsel til berørte naboer og gjenboere.  
Mottagere av nabovarsel fremgår av kvittering for nabovarsel.

### Ansvarlig søker

Dato 24.04.17

Signatur 

Gjentas med blokkbokstaver

Rune Kristoffersen

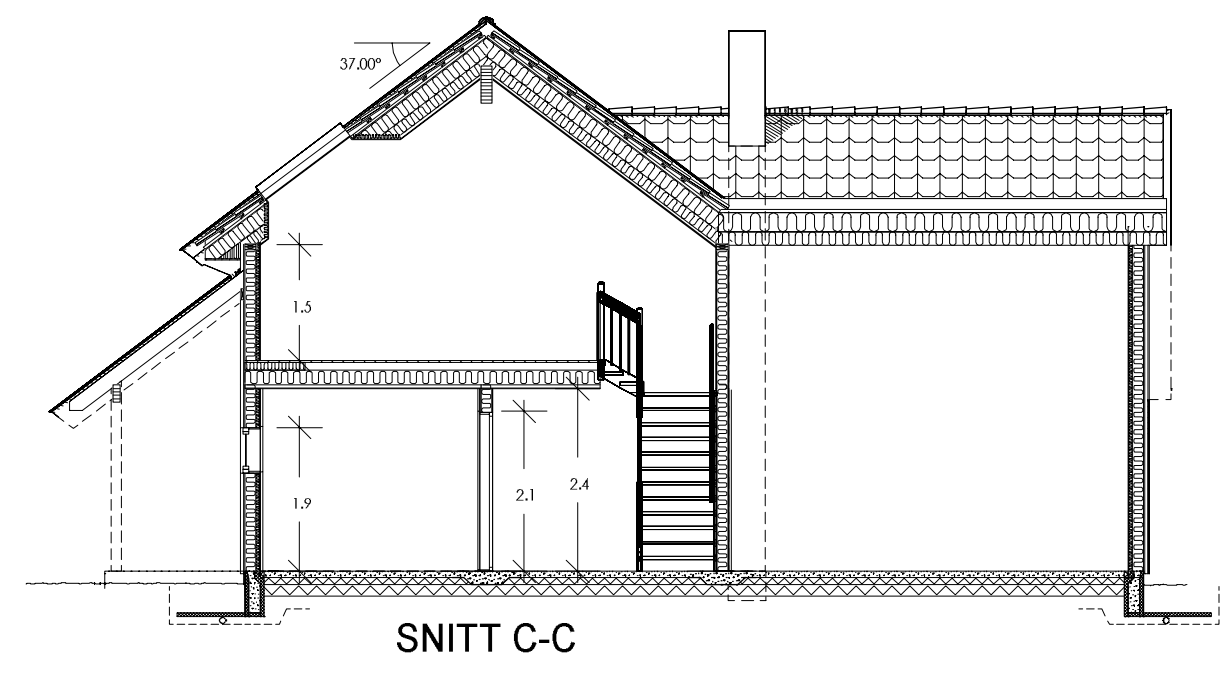
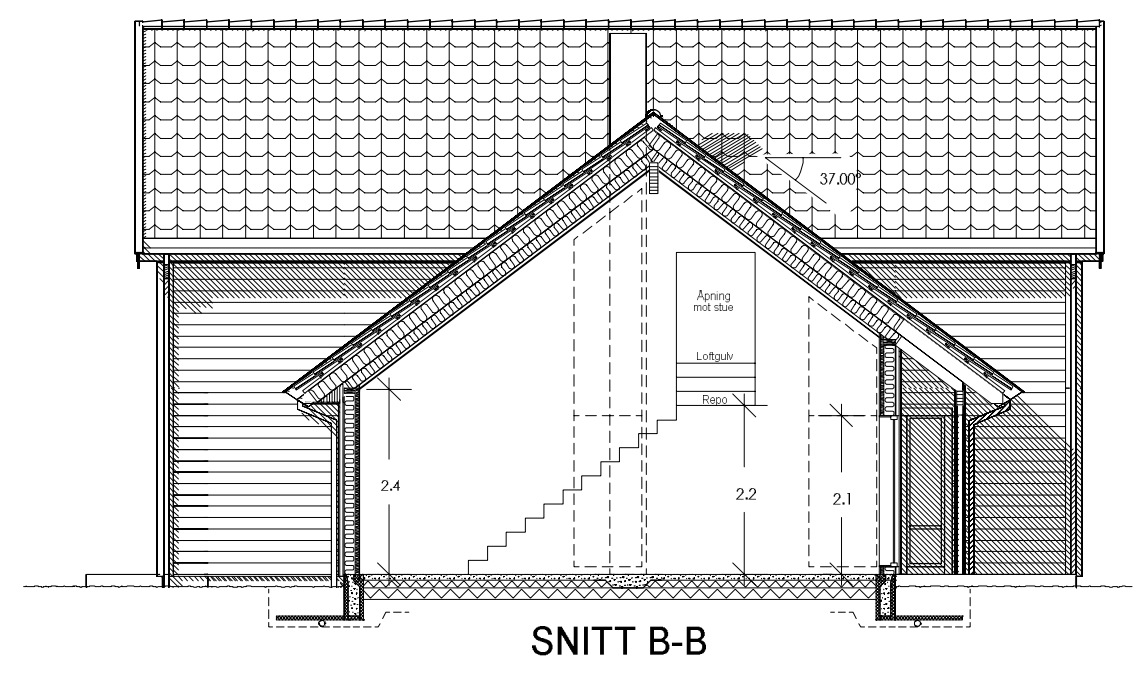
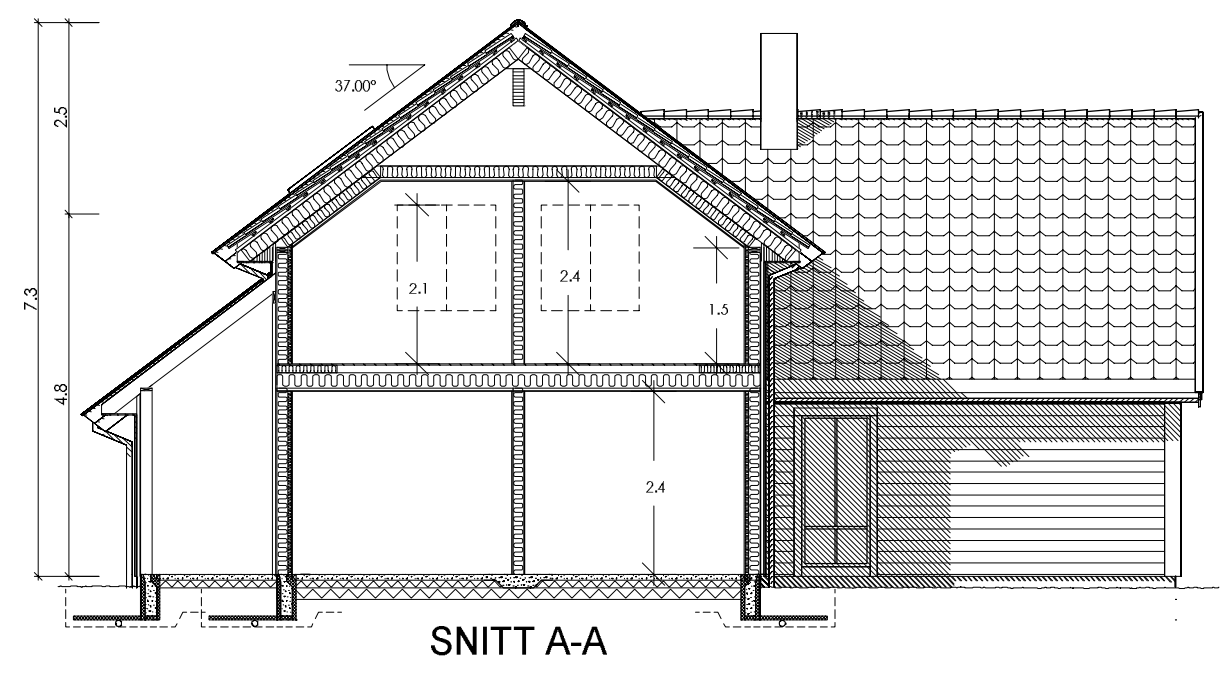

For isolasjonsmengder og U-verdier, se varmetapsberegning

A Fjernet sikkerhetsglass		TKN 04.07.14		Tegn. / Dato: Kontr.:	
Rev.nr.:	Rev.:				
Tiltakshaver :					Nr. A02-
Byggeplass :					
Kommune :					
Målestokk: 1:100	DAK av: TKN	Dato: 04.09.13	Kontr.: SAI	Dato: 04.09.13	Arkivnr.: Q433
Tegning SNITT			Hustype NUKLEUS		
Arkitekt:			Denne tegning tilhører Nordbohus AS. Etterligning kfr. lov om åndsverk av 12.5.1961.		

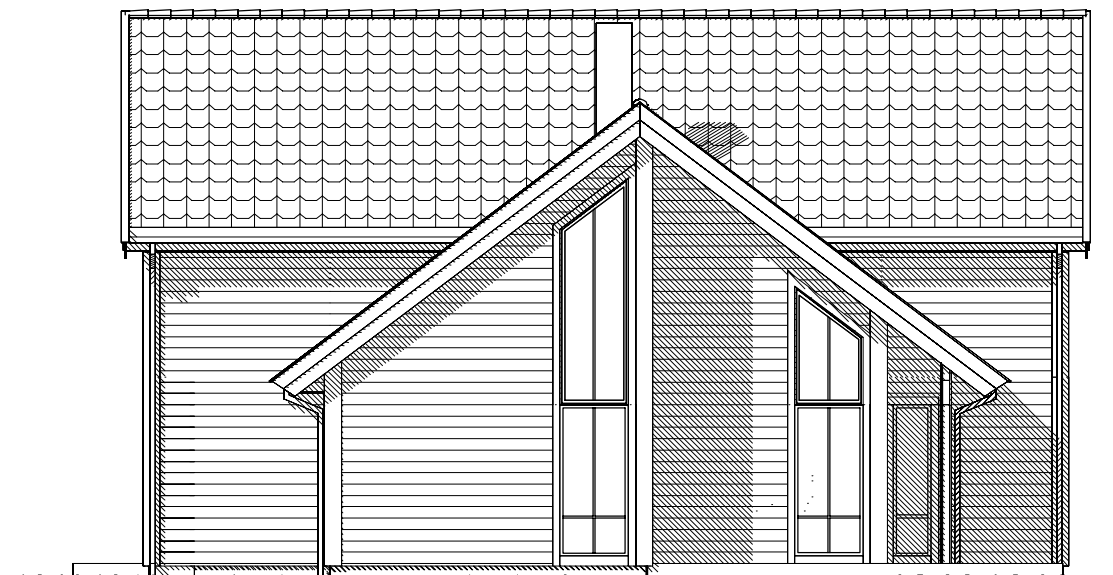

FASADE

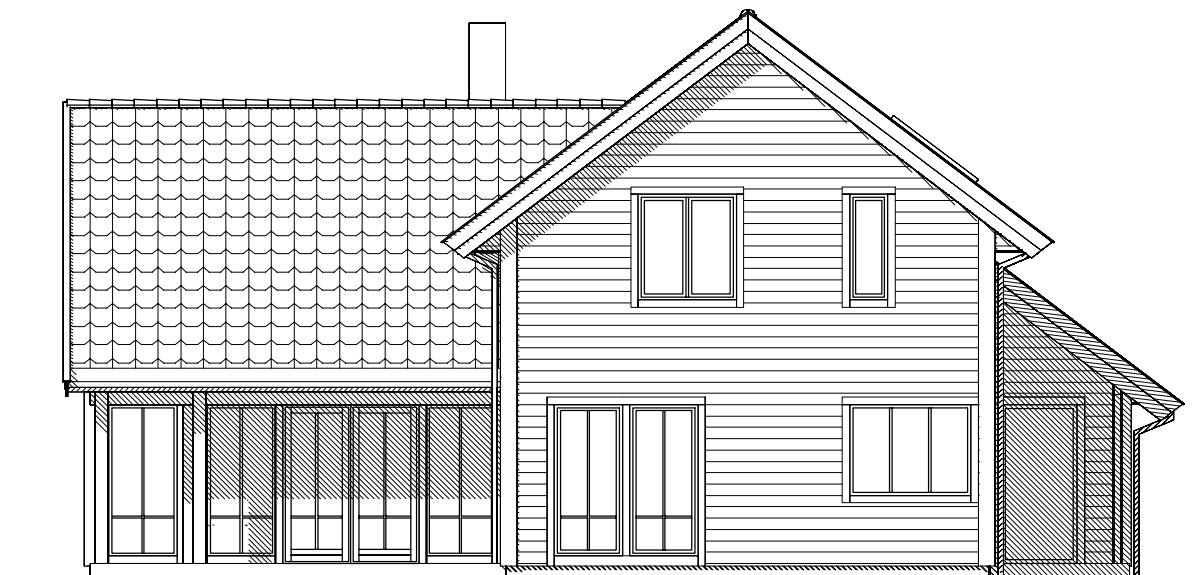

FASADE

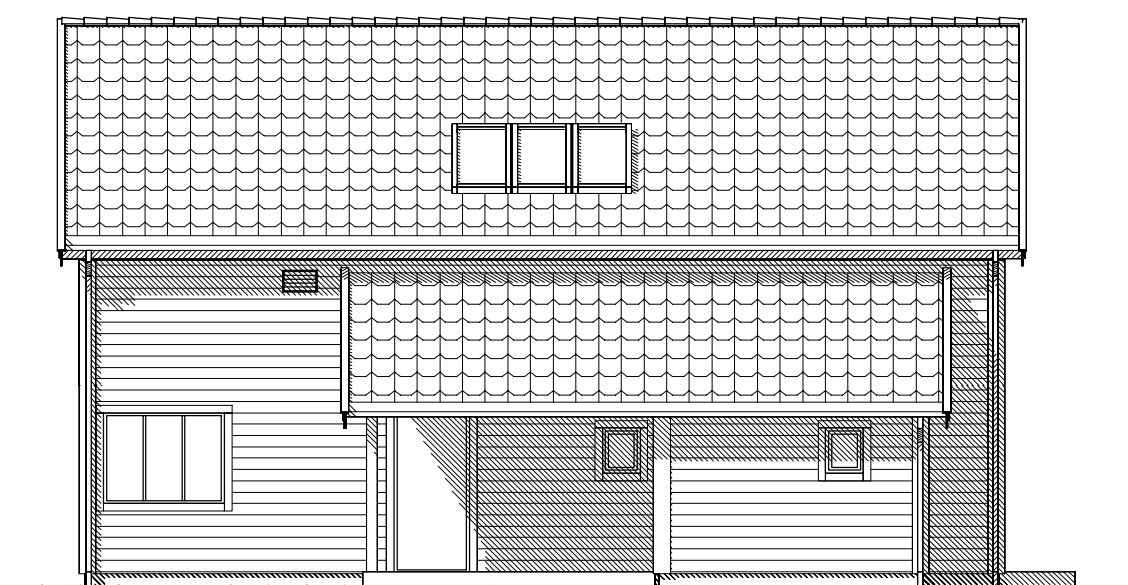

FASADE



FASADE

A Fjernet sikkerhetsglass		TKN 04.07.14		Tegn. / Dato: Kontr.:	
Rev.nr.:	Rev.:				
Tiltakshaver :					Nr. A05-
Byggeplass :					
Kommune :					
Målestokk: 1:100	DAK av: TKN	Dato: 04.09.13	Kontr.: SAI	Dato: 04.09.13	Arkivnr.:Q433
Tegning FASADER			Hustype NUKLEUS		
Arkitekt:		Denne tegning tilhører Nordbohus AS. Etterligning kfr. lov om åndsverk av 12.5.1961.			

# Snitt A

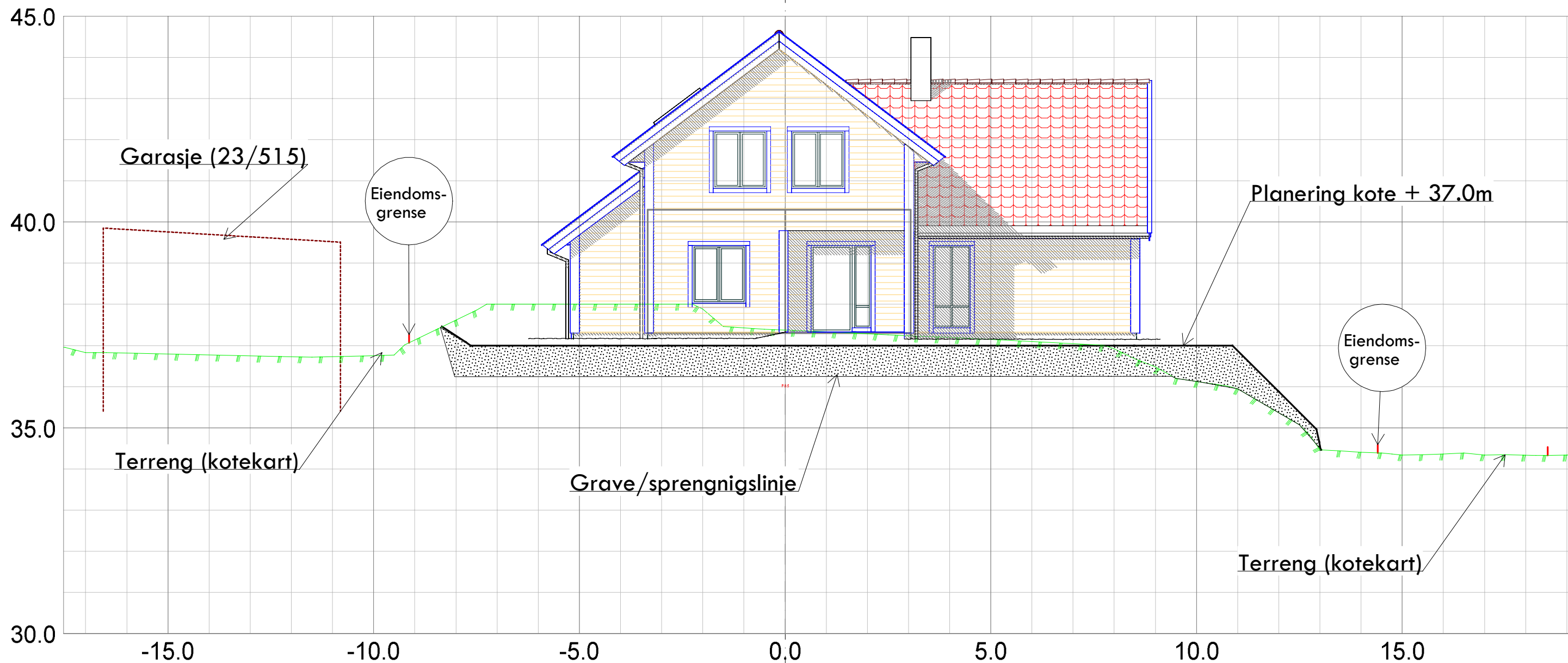

Villanger & Sønner AS Kvassnesveien 45 5914 Isdalstø				 Epost: post@sh-oppmaling.no Tlf 472 99 092
Dato 10.04.2017	Konstr./tegnst sh	Godkjent	Målestokk 1:100	
Snitt A Situasjonsplan Mjåtveit Gnr 23, bnr 514			Erstattet av: <b>301</b>	
Heravsnitt:		Beregning:	Meland kommune	

# Snitt B

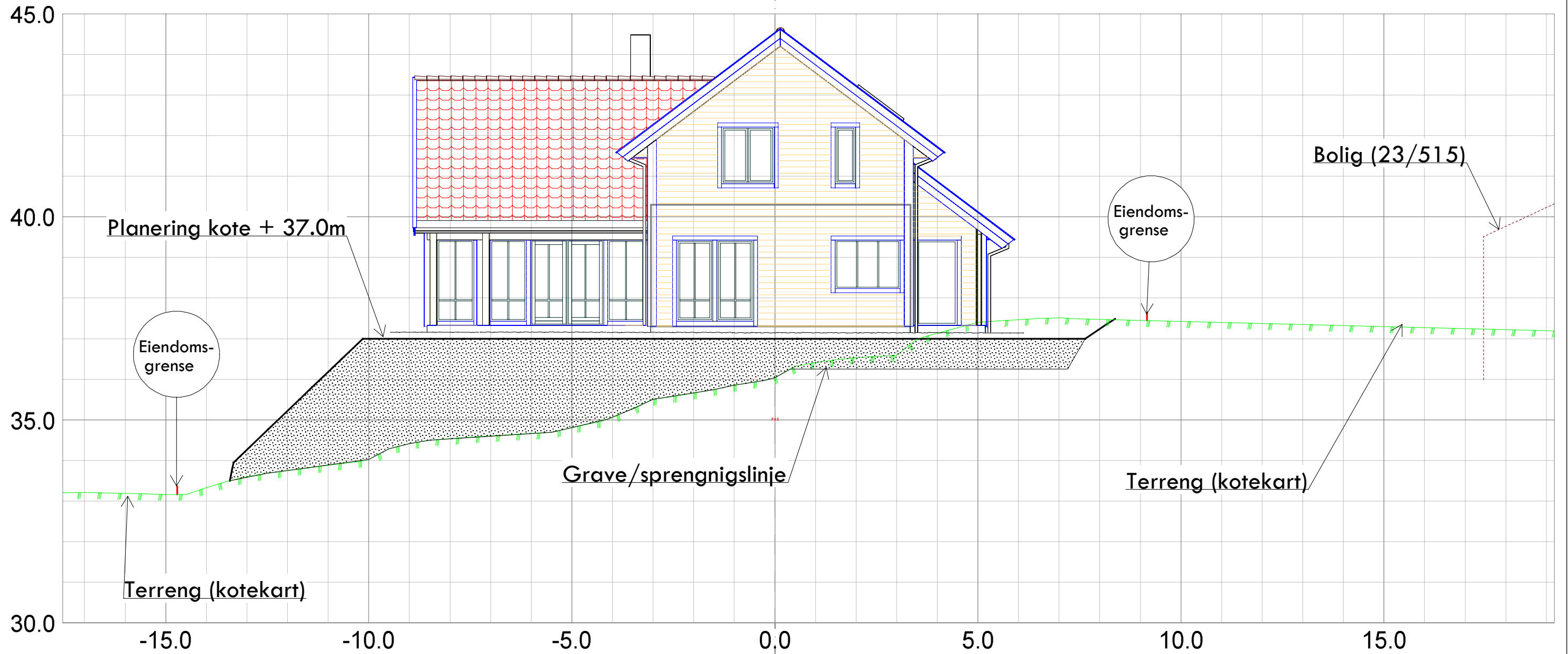

Villanger & Sønner AS Kvassnesveien 45 5914 Isdalstø				 Epost: post@sh-oppmaling.no Tlf 472 99 092
Dato 10.04.2017	Konstr./tegn. sh	Godkjent	Målestokk 1:100	
Snitt B Situasjonsplan Mjåtveit Gnr 23, bnr 514			Erstattet av:  302	
Henvisning:		Beregning:	Meland kommune	



# Snitt B

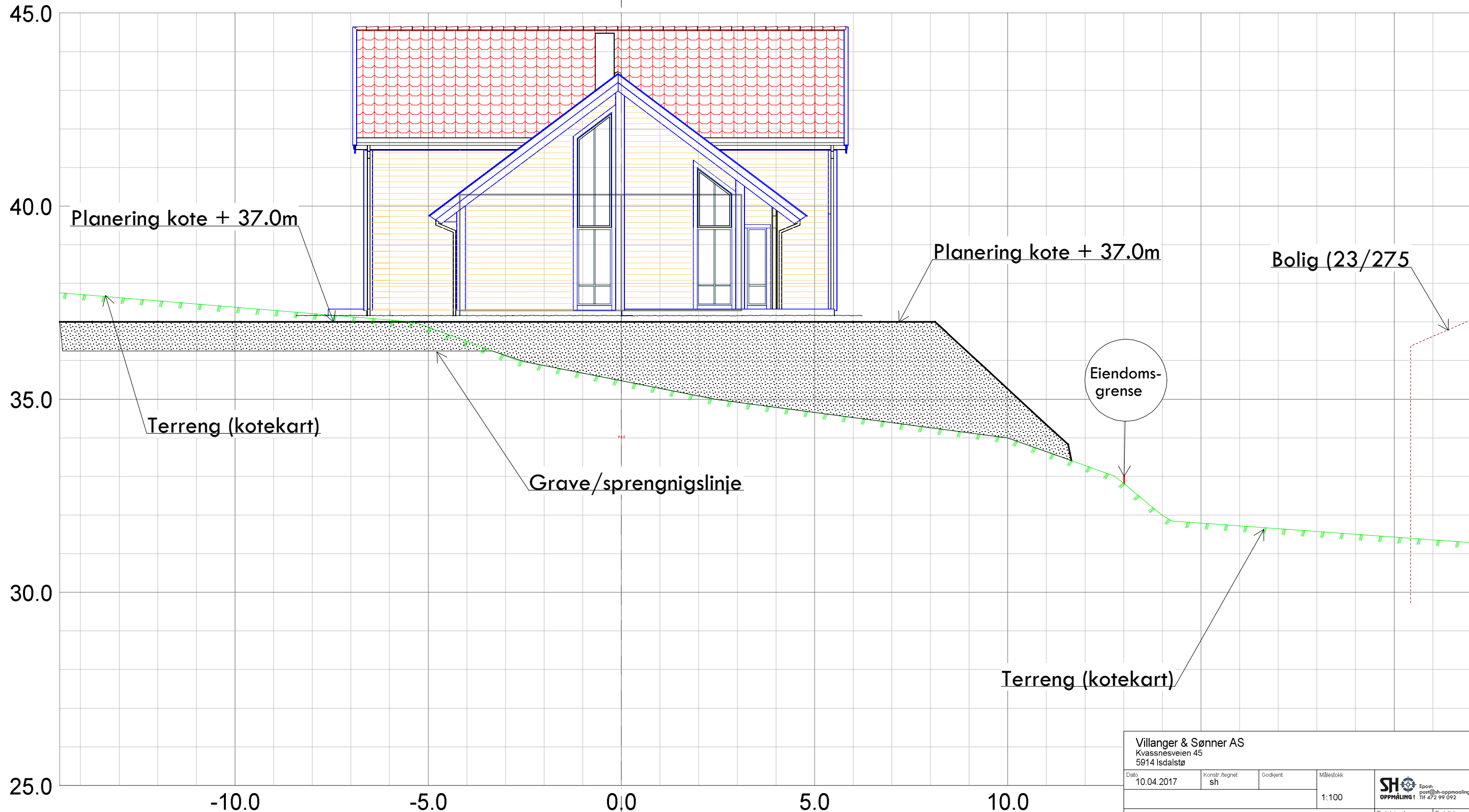

Bolig (23/275)

Villanger & Sønner AS Kvassnesveien 45 5914 Isdalstø				 <small>Epost: post@sh-oppmaling.no Tlf 472 99 092</small>
Dato 10.04.2017	Konstr./tegnst sh	Godkjent	Målestokk 1:100	
Snitt C Situasjonsplan Mjåtveit Gnr 23, bnr 514			Erstattet av: <b>303</b>	
Henvisning:		Beregning:	Meland kommune	

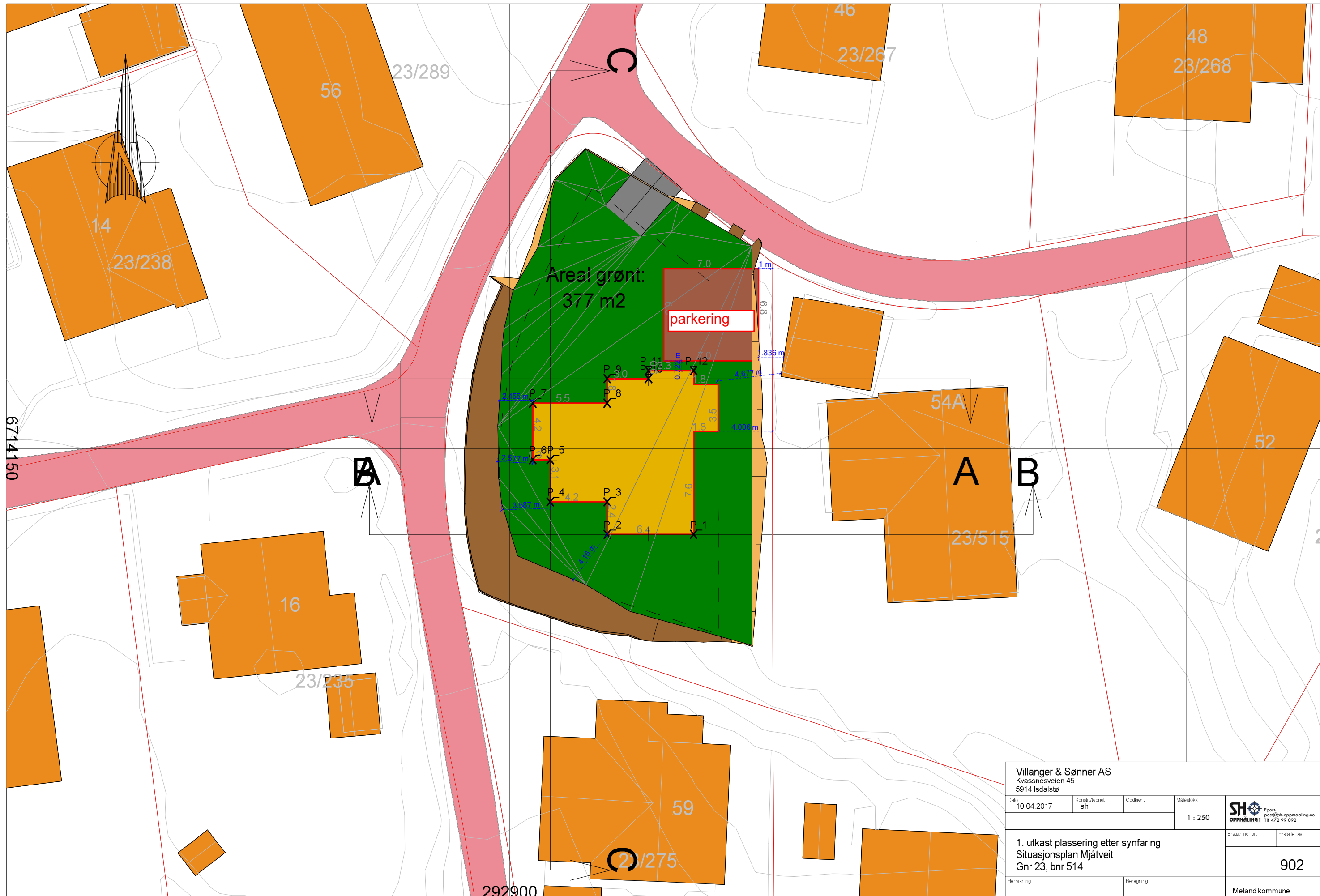

Villanger & Sønner AS Kvassnesveien 45 5914 Isdalstø				SH Oppmåling 1	
Dato	Konstr. Ægnet	Godkjent	Målestokk	Erstatning for: Erstatet av:	
10.04.2017	sh		1 : 250	902	
1. utkast plassering etter synfaring Situasjonsplan Mjåtveit Gnr 23, bnr 514					
Henvisning:		Beregning:		Meland kommune	