



MELAND KOMMUNE

Komm.avd. for natur - næring og tekniske tenester

FM Eigedom AS
Burkhovdane 1
5914 ISDALSTØ

Dykkar ref.
Vår ref. ØYT

Journalp.ID 10/12316
ArkivsakID 09/1140
GBNR-22/3, N-505,
Arkiv nr. GBNR-22/187

Dato 22.10.2010

PROTOKOLL KARTFORRETNING GNR 22 BNR 187

Vedlagt ligg kopi av protokoll for kartforretning over gnr 22 bnr 187 halden den 06 og 19.10.2010. Sender den til Dykk for gjennomlesing og underskrift i forhold til grensejusteringa som Dykk vart einige om den 19.10.10. Ber om at protokollen vert returnert til underteikna.

Vedlagt ligg også eit kart som visar dei nye grensepunkta for bnr 187. Grensene vert endra når protokollen er underteikna.

Grensa verta da som følger: Punktane QP1 – QP12 er grensepunkt som er avklart ved tidlegare kartforretningar. Punkt 22981 er nytt merke i jord, 22982 er gamal kross i fjell. Punkt 22831 og 22832 er nye merker i fjell satt ned ved restane av gamle gjerdestolpar. Punkt 221051 er merke i fjell satt ned i gamal kross i fjell. 221052 er påvist merkestein. Punkt 22991 er påvist merkestein. Punkt 22992 er gjerdestolpe. Punkt 22993 er gamal gjerdestolpe, 22994 er påvist merkestein ca 30 cm frå gjerdestolpe 22993. Punkt 221101 er påvist merkestein. Punkt 22823 er den sørligaste portstolpen i porten til bnr 45. Punkt 22822 er nytt merke i bergnabb på vestre side av vegen. Punkt 22821 er nytt merke i vegkant i forlenginga av linja QP11-QP12.

Komm.avd. for natur - næring og tekniske tenester

Øyvind Tøsdal
Avdelingsingeniør

Kopi til:

Frode og Mariann Leganger

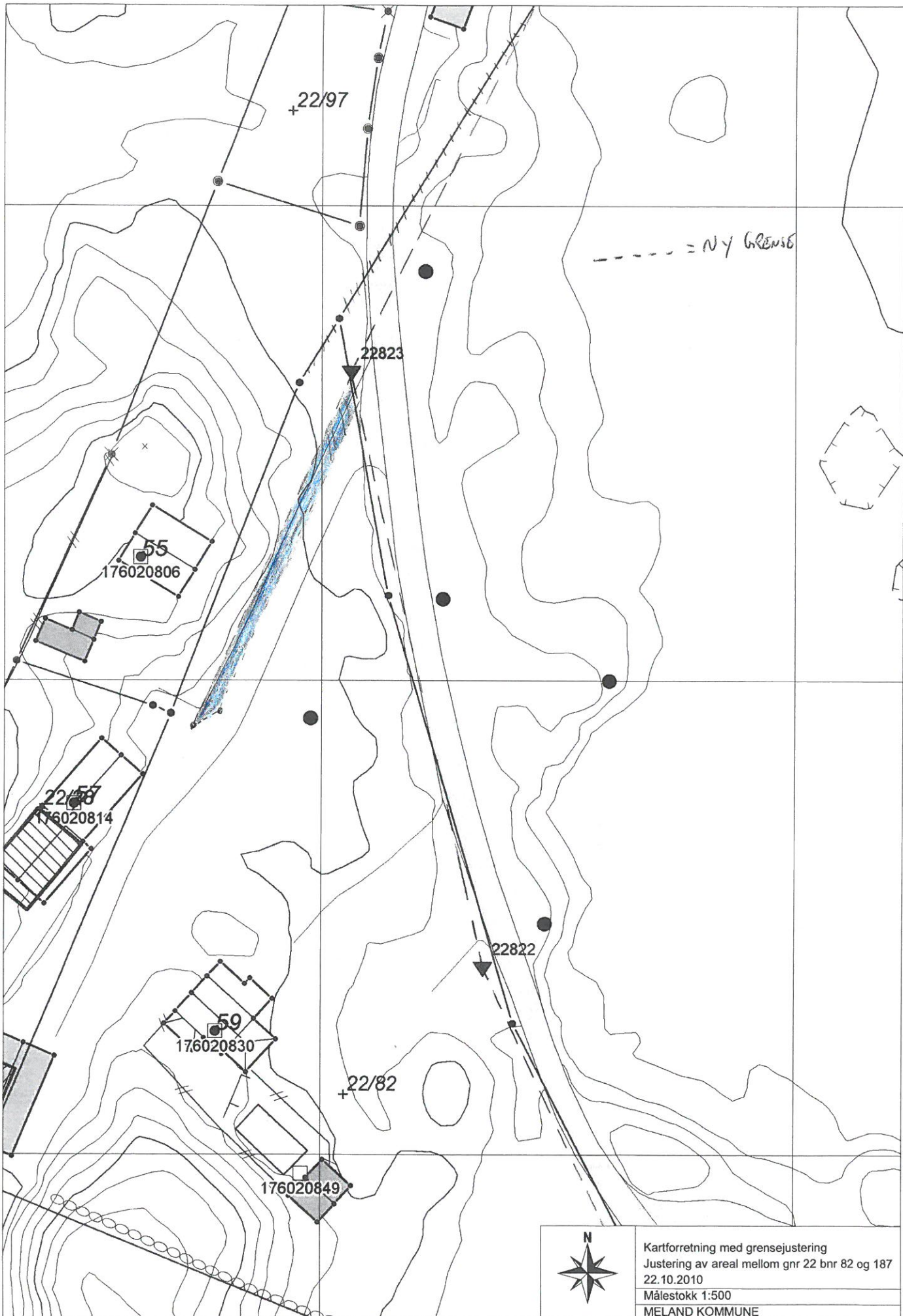

06.10.10
 Forretning startet ved Bnr. 98. Det nord-vestlige Hjørnet
 påvist kross i fjell. Det sør-vestlige Hjørnet ikke påvist
 gammelt mer., men emittet om å sette ned nytt forsmek. etter
 avstand beskrevet i skyddslinjespapir.

For Bnr. 83 forklarte grunnneier (HAAERIK) på telefon at i
 grense Hjørnet mot vest var støpt fast tykk stålør. Dette
 ble funnet og stømt i forhold til avstandene i skyddslinjespapiret.
 Her ble det satt ned nye mer. i fjell.

For Bnr. 105 ble det påvist en mer.stein i det sør-vestlige
 Hjørnet. Derfor ble det målt ~~av~~ angitt avstand mot øst. Her ble
 det levd fram et kros i fjell. Her ble det satt ned et nytt
 mer. i krossen.

For Bnr. 99 ble det påvist en mer.stein i det sørlige
 Hjørnet. ca 22 m mot nord-vest ble mer.stein mot Bnr. 110
 påvist. Mot det nord-østlige Hjørnet ble det målt avstand
 fra det sørlige pkt. Her var det en hjørnestolpe, men ingen mer.
 stein, men avstanden fra hjørnestolpe til pkt i det nord-vestlige
 Hjørnet (påvist mer.stein) stømte. Så det var emittet om å sette
 hjørnestolpen.

Grensen mot Bnr 82 blir tatt på en ny kart forretning
 19/10-10 kl. 09³⁰

Bestyrerens underskrift

Jeg bekrefter at protokollen er i samsvar med gjennomføringen av forretningen og de faktiske forhold i marken.
 Protokollens innhold er gjort kjent for alle fremmøtte.

Sted

FROKMAN

Dato

07.10.10

Underskrift

Espen Lisdal

I henhold til delingsloven §§ 1 - 6 kan forretningen påklages fylkesmannen.

Kartforetning over grenselinje mellom Bnr 22 Bnr 82
og Bnr. 187.

I SKYLDDELINGS PAPIRENE FOR Bnr. 82 og Bnr. 45,
viser det seg at ~~del~~ deler av vegen til Bnr. 28
høyere til Bnr. 187. Dette er en smal (tidl. st.) stripe
som utgjør ca 60 m². (Merket med blå skravur på kart
dat. 22.10.10). Eiere av Bnr. 82 og Bnr. 45 har
alltid levd i den tro at Bnr. 82's grenselinje gikk
til portstolpen (pkt. 22823). Eiere av Bnr. 187 ~~har~~
~~har~~ var enige i at dette arealet kunne justeres
til Bnr. 82 under kartforetningen. Arealet er
usikkert grunnet at dei gamle merkene ikke var
påvist (Froent under utbetring av veg).

Videre spørres går grensen langs vestsiden av
vegen til ^{nytt} mek i fjell (22822) og videre sør øst over
~~fjell~~ langs veg til mek. i fodd i grensen til
Bnr. 3 (22821).

Marianne G. Seganger
Frode Leganger

Heimelskaper Bnr. 82

Heimelskaper Bnr. 187

Bestyrerens underskrift

Jeg bekrefter at protokollen er i samsvar med gjennomføringen av forretningen og de faktiske forhold i marken.
Protokollens innhold er gjort kjent for alle fremmøtte.

Sted

Dato

Underskrift

I henhold til delingsloven §§ 1 - 6 kan forretningen påklages fylkesmannen.

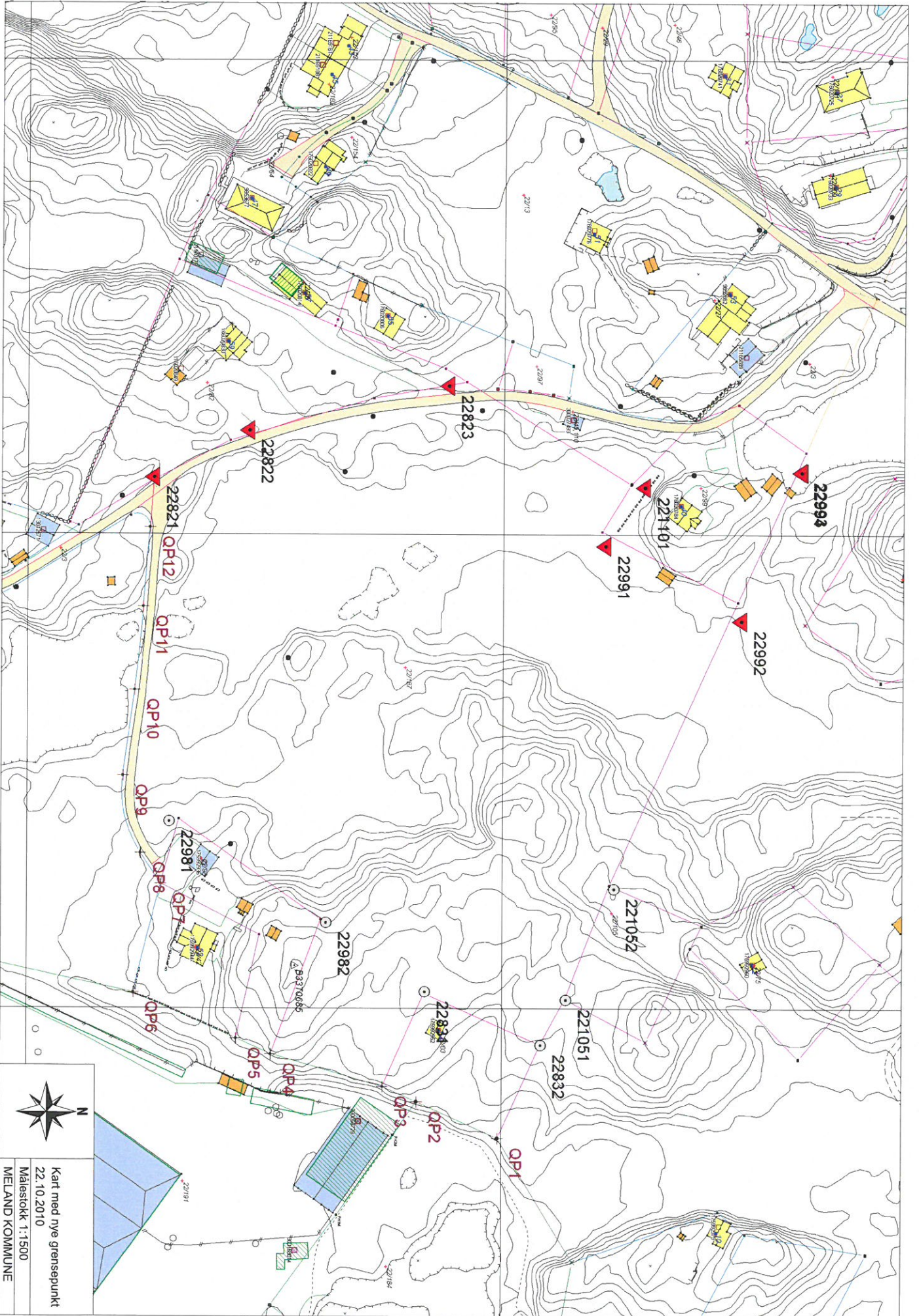



 Kart med nye grensepunkt
 22.10.2010
 Målestokk 1:1500
 MELAND KOMMUNE