

# Sanitærabonnement

<input checked="" type="checkbox"/> <b>SØKNAD</b> om nytt abonnement til offentlig vann-/avløpsanlegg	<input type="checkbox"/> <b>MELDING</b> om reparasjon/ending/supplerende tiltak i bestående sanitæranlegg i boligeiendom og fritidsbebyggelse samt enkle installasjoner innenfor en bruksenhet eller branncelle
<input type="checkbox"/> Som vedlegg til byggesøknad	
<input type="checkbox"/> Egen søknad/melding	

<b>Søknaden / meldingen gjelder</b>	
<input checked="" type="checkbox"/> Abonnement til offentlig vannforsyning	<input type="checkbox"/> Abonnement til offentlig avløp

<b>Eiendom/byggested</b>						
Gnr. 55	Bnr. 55	Festenr.	Seksjonsnr.	Bygningsnr.	Bolignr.	Kommune Meland
Adresse Paradisvegen				Postnr. 5917	Poststed Rossland	

<b>Abonnementet / tilkoblingen omfatter:</b>						
Bygningens art						
<input type="checkbox"/> Boligbygg	<input checked="" type="checkbox"/> Fritidsbolig	<input type="checkbox"/> Industribygg	<input type="checkbox"/> Forretnings-/kontorbygg	<input type="checkbox"/> Landbrukseiendom		
<input type="checkbox"/> Annen bygning, beskriv:						
Type installasjon / ledning						
<input checked="" type="checkbox"/> Vann utvendig	<input type="checkbox"/> Spillvann utvendig	<input type="checkbox"/> Overvann utvendig				
<input checked="" type="checkbox"/> Vann innvendig	<input type="checkbox"/> Spillvann innvendig	<input type="checkbox"/> Overvann innvendig				
<input type="checkbox"/> Annet, beskriv:						

<b>Vannforsyning</b>						
Antatt vannmengde l/s	Dim.	32	Materiale	Pe-80	Trykkklasse	PN-12
Utstyr som skal monteres						
<input type="checkbox"/> Reduksjonsventil	<input type="checkbox"/> Trykkforsterkningspumpe	<input type="checkbox"/> Sil/filteranlegg	<input type="checkbox"/> Sprinkleranlegg			
<input type="checkbox"/> Vannmåler	<input type="checkbox"/> Vannmålerkonsoll	<b>NB! Henviser til kommunens norm for vannmåler</b>				
<input type="checkbox"/> Ikke vannmåler, oppgi bruksareal m <sup>2</sup>						
<input type="checkbox"/> Tilbakestrømningssikring	Kategori:	1 <input type="checkbox"/>	2 <input type="checkbox"/>	3 <input type="checkbox"/>	4 <input type="checkbox"/>	5 <input type="checkbox"/>
Hvis annet utstyr, hva slags?						
Vedlegg ved sprinkleranlegg: Ledningskart/skisse og hydraulisk beregning					<input type="checkbox"/> Ja	<input type="checkbox"/> Nei
Ønsket vannmengde/trykk (maks):						

<b>Avløp - spillvann</b>			
Antatt spillvannmengde l/s	Dim.	Materiale	Trykkklasse

<b>Avløp - overvann</b>			
<input type="checkbox"/> Føres til terreng	Beskriv:		
<input type="checkbox"/> Føres til kommunalt nett			
<input type="checkbox"/> Uten fordrøyning	Beskriv:	<input type="checkbox"/> Dokumentasjon/vedlegg	
<input type="checkbox"/> Med fordrøyning	Beskriv:	<input type="checkbox"/> Dokumentasjon/vedlegg	
Antatt overvannmengde l/s	Dim.	Materiale	Trykkklasse

<b>Avløp - fellesledning</b>			
Antatt avløpsmengde l/s	Dim.	Materiale	Trykkklasse

Avløpskomponenter			
Vannklosett	<input type="checkbox"/> Ja	<input type="checkbox"/> Nei	
Slamavskiller kobles ut	<input type="checkbox"/> Ja	<input type="checkbox"/> Nei	
Slamavskiller monteres	<input type="checkbox"/> Ja	<input type="checkbox"/> Nei	Hvis ja, volum i m <sup>3</sup>
Minirensanlegg	<input type="checkbox"/> Ja	<input type="checkbox"/> Nei	Hvis ja, volum i m <sup>3</sup> Anleggstype:
Overvannskum	<input type="checkbox"/> Ja	<input type="checkbox"/> Nei	
Drenskum	<input type="checkbox"/> Ja	<input type="checkbox"/> Nei	
Stakekum	<input type="checkbox"/> Ja	<input type="checkbox"/> Nei	
Oljeutskiller	<input type="checkbox"/> Ja	<input type="checkbox"/> Nei	Hvis ja, volum i m <sup>3</sup> Eventuelt eget vedlegg <input type="checkbox"/>
Fettutskiller	<input type="checkbox"/> Ja	<input type="checkbox"/> Nei	Hvis ja, volum i m <sup>3</sup> Eventuelt eget vedlegg <input type="checkbox"/>
Pumpekum	<input type="checkbox"/> Ja	<input type="checkbox"/> Nei	Hvis ja, volum i m <sup>3</sup> Beskriv:
Tilbakeslagsventil	<input type="checkbox"/> Ja	<input type="checkbox"/> Nei	
Andre komponenter	<input type="checkbox"/> Ja	<input type="checkbox"/> Nei	Beskriv:

Tinglyste erklæringer - avtaler		
Berører vann-/avløpsledning andres eiendom?	Ja	Nei
Hvis ja, foreligger tinglyst rettighet?	Ja	Nei
Har eiendommen felles vann-/avløpsledning med andre eiendommer?	Ja	Nei
Hvis ja, foreligger tinglyst rettighet?	Ja	Nei

Vedlegg	
<input checked="" type="checkbox"/>	Situasjonsplan som viser stoppeventil, tilkoblingssted, stoppekranskilt, kummer mv. nøyaktig målsatt, herunder beskyttelse mot tilbakeslagsfare i hovedledning. Rørdimensjoner skal påføres, også for private fellesledninger.
<input type="checkbox"/>	Tinglyste erklæringer / avtaler
<input type="checkbox"/>	Sprinkleranlegg - ledningskart/skisse og hydraulisk beregning
<input checked="" type="checkbox"/>	Andre vedlegg, beskriv: <i>erklæringer fra naboer.</i>
<input type="checkbox"/>	Andre vedlegg, beskriv:

Erklæringer
<p>Installasjonsarbeidene vil bli utført i henhold til gjeldende lover, forskrifter og reglementer, eventuelt med de lempninger som måtte bli gitt ved dispensasjon. Som eier av anlegg/eiendom (tiltakshaver) forplikter jeg meg til å overholde de til enhver tid gjeldende sanitær- og avgiftsbestemmelser. Jeg er videre inneforstått med at det må søkes bygningsmyndigheten om installasjonstillatelse for angjeldende sanitæranlegg i henhold til plan og bygningslovens bestemmelser.</p>

Tiltakshaver/Eier			
Tiltakshaver - navn <i>Knut H.-T. Thorsen</i>			Org.nr.
Adresse <i>Skansemyrsveien 13A</i>		Postnr. <i>5019</i>	Poststed <i>BERGEN</i>
E-postadresse <i>knuthors@broadpark.no</i>		Telefon	Mobil <i>91633436</i>
Dato <i>31/5-17</i>	Signatur	Kontaktperson (skrevet med blokkbokstaver) <i>Knut Thorsen</i>	

Ansvarlig foretak			
Foretakets navn <i>SKARSVÅG RØR OG INTERIØR AS</i>			Org.nr. <i>979679149</i>
Adresse <i>Melandsvegen 15</i>		Postnr. <i>5918</i>	Poststed <i>FREKHAUG</i>
E-postadresse <i>post@skarsvag-ror.no</i>		Telefon <i>56170710</i>	Mobil <i>90835461</i>
Dato <i>31/5-17</i>	Signatur <i>Merete N. Skarsvåg</i>	Kontaktperson (skrevet med blokkbokstaver) <i>Merete N. Skarsvåg</i>	

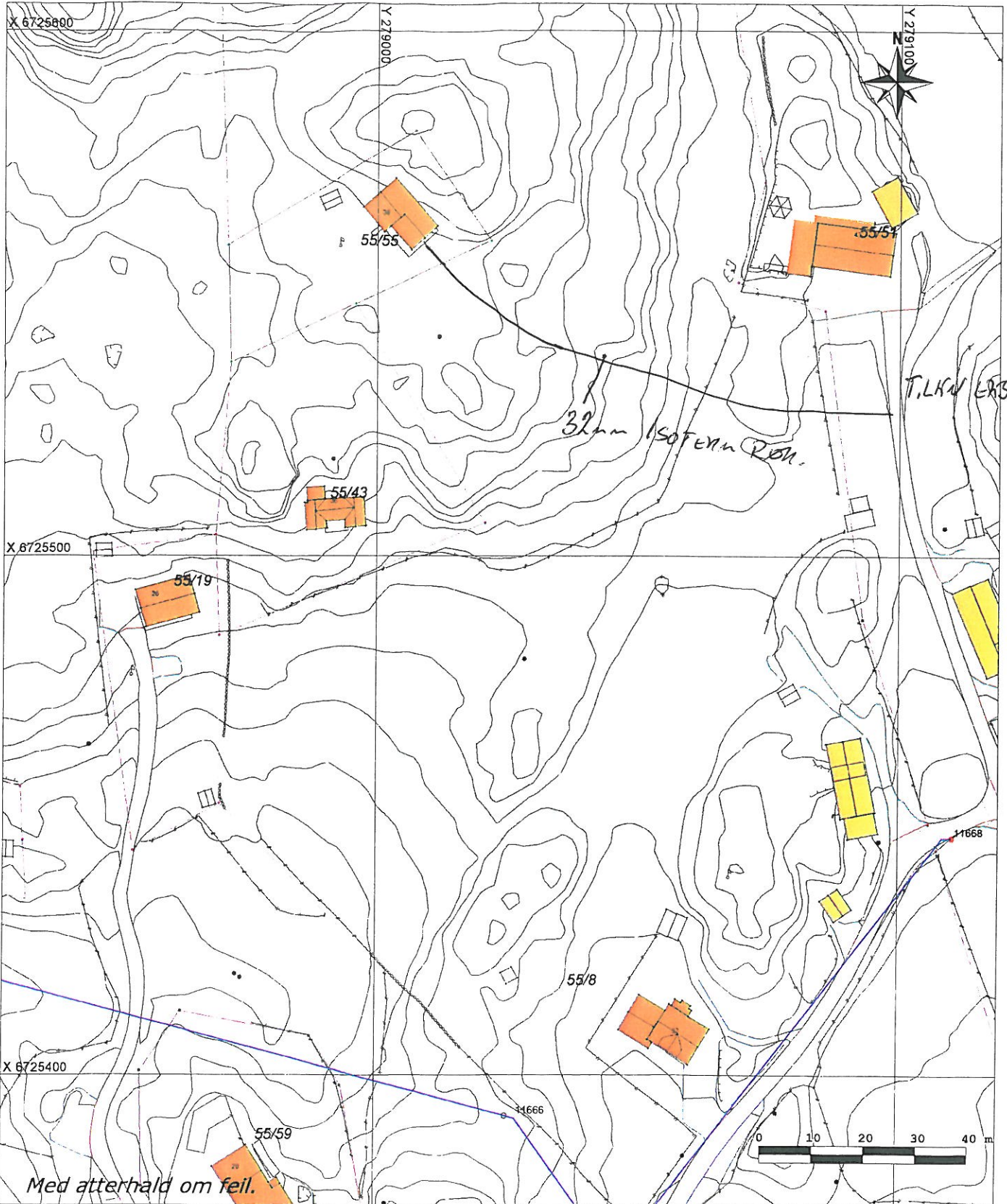

Tegnforklaring VA

- Kum
- ⊞ Sluk
- Hydrant
- Brannkum
- ⊙ Slamavskiller
- | Stengeventil
- ⊞ Reduksjonsventil
- ⊙ Kloakkpumpestasjon

- Fallretning
- > Pumperetning
- Vassleiding
- - - Overvatn
- - - Spillvatn

Tegn. anna

- • • Grensepkt.
- - - Grense
- Ope vatn

Kommunens saksnr.	Prosjektnr. 2474
-------------------	---------------------



## Samsvarserklæring

etter plan- og bygningsloven (pbl) § 23-1, SAK10 kapittel 12  
Samsvarserklæringen skal sendes til *ansvarlig søker*.

Erklæringen gjelder							
Eiendom/ byggested	Gnr.	Bnr.	Festenr.	Seksjonsnr.	Bygningsnr.	Bolignr.	Kommune
	55	55					MELAND
	Adresse				Postnr.	Poststed	
	PARADISVEGEN 38				5917	ROSSLAND	

Foretak	
Foretakets navn	Organisasjonsnr.
SKARSVÅG RØR OG INTERIØR AS	979679149

Ansvarsrett erklært dato		Arbeidet innen ansvars- området er avsluttet	<input type="checkbox"/> Ja	<input checked="" type="checkbox"/> Nei
-----------------------------	--	---	-----------------------------	---

Ansvarsområde	
Hentet fra erklæring om ansvarsrett	Funksjon (PRO, UTF) PRO
	Beskrivelse av ansvarsområde PRO/UTF. RØRINNSTALLASJON - TILKNYTTING OFF. VANN

Ansvarlig for prosjektering:			
Det er ikke avdekket gjenstående arbeider innenfor ansvarsområdet som er til hinder for å gi:			
<input type="checkbox"/> Rammetillatelse	<input checked="" type="checkbox"/> Igangsettingstillatelse/ ett-trinns tillatelse	<input type="checkbox"/> Midlertidig brukstillatelse	<input type="checkbox"/> Ferdigattest

Ansvarlig for utførelse:	
<input type="checkbox"/> Midlertidig brukstillatelse – Gjenstående arbeider for denne delen av tiltaket frem mot ferdigattest	Angi gjenstående arbeider av mindre vesentlig betydning, innenfor den delen av tiltaket det søkes midlertidig brukstillatelse for
<input type="checkbox"/> Ferdigattest – Det er ikke avdekket feil eller mangler som hindrer ferdigattest	Angi resterende deler av tiltaket hvor det her ikke søkes om midlertidig brukstillatelse

Bekreftelser	
Vi bekrefter at kvalitetssikring er utført og dokumentert i henhold til erklæring om ansvarsrett og foretakets kvalitetssikring.	
<input type="checkbox"/>	Vi bekrefter at prosjektering er i samsvar med ytelser i TEK10 og preaksepterte ytelser (VTEK) eller ved analyse som viser at forskriftens (TEK10) funksjonkrav er oppfylt
<input type="checkbox"/>	Vi bekrefter at utførelse er i samsvar med produksjonsunderlag.

Erklæring og underskrift		
Foretaket er kjent med reglene om straff og sanksjoner i plan- og bygningsloven kap 32, og at det kan medføre reaksjoner dersom det er gitt uriktige opplysninger.		
Dato	Foretakets underskrift	Gjentas med blokkbokstaver
22.06.2017		MERETE N. SKARSVÅG

Kommunens saksnr.	Vedlegg nr.	Side
	G-	1 av 1



## Erklæring om ansvarsrett

etter plan- og bygningsloven (pbl) § 23-3

Erklæringen skal sendes til *ansvarlig søker*.

Alternativt kan erklæringen sendes direkte til kommunen, men da må ansvarlig søker få tilsendt en kopi.

Erklæringen gjelder							
Eiendom/ byggested	Gnr.	Bnr.	Festenr.	Seksjonsnr.	Bygningsnr.	Bolignr.	Kommune
	55	55					MELAND
	Adresse				Postnr.	Poststed	
	PARADISVEGEN 38				5917	ROSSLAND	

Foretak			
Foretakets navn			Organisasjonsnr.
SKARSVÅG RØR OG INTERIØR AS			979679149
Adresse		Postnr.	Poststed
Melandsvegen 15		5918	FREKHAUG
Kontaktperson		Telefon	Mobiltelefon
Merete Skarsvåg		56170710	97149755
E-post			
post@skarsvag-ror.no			
Foreligger sentral godkjenning ? <input checked="" type="checkbox"/> Ja <input type="checkbox"/> Nei			
Hvis ja, dekkes ansvarsområdene av sentral godkjenning? <input checked="" type="checkbox"/> Helt <input type="checkbox"/> Delvis <input type="checkbox"/> Nei			

Ansvarsområde						
Funksjon (SØK, PRO, UTF, kontroll)	Beskriv arbeidet foretaket skal ha ansvar for	Tiltaks- klasse	Våre samsvarserklæringer/kontrollerklæringer vil foreligge ved: (sett X)			
			Søknad om ramme- tillatelse	Søknad om igangsetnings- tillatelse/ ett-trinns søknad	Søknad om midlertidig brukstillatelse	Søknad om ferdigattest
PRO	RØRINNSTALLASJONER	1		X		
UTF	RØRINNSTALLASJONER	1				X

Erklæring og underskrift	
Foretaket er kjent med reglene om straff og sanksjoner i pbl kap 32 og at det kan medføre reaksjoner dersom det gis uriktige opplysninger. Foretaket forplikter seg til å stille med nødvendig kompetanse i tiltaket jf. SAK10 kap. 10 og 11	
<input checked="" type="checkbox"/> Ansvarlig prosjekterende erklærer at prosjekteringen skal være planlagt, gjennomført og kvalitetssikret i henhold til pbl jf. SAK10 §12-3	
<input checked="" type="checkbox"/> Ansvarlig utførende erklærer at arbeidet ikke skal starte før det foreligger kvalitetssikret produksjonsunderlag for respektive del av utførelsen jf SAK10 § 12-4	
<input type="checkbox"/> Ansvarlig kontrollerende erklærer uavhengighet, jf. SAK10 § 14-1, og vil redegjøre for endringer som kan påvirke uavhengigheten jf. SAK10 §12-5	
Dato	Underskrift
22.06.2017	
Gjentas med blokkbokstaver	
MERETE SKARSVÅG	