

EJ

23-June-2014

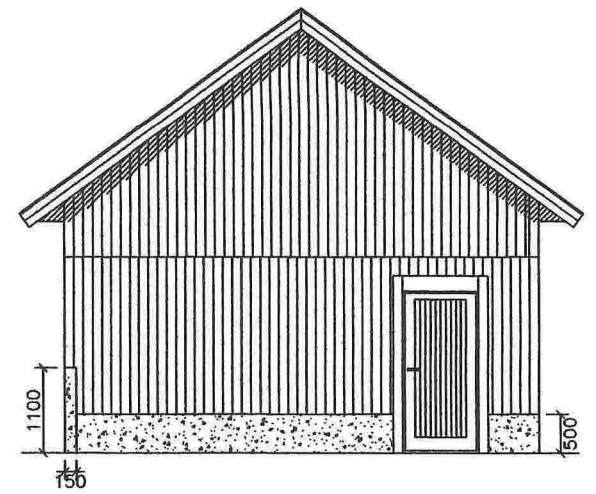
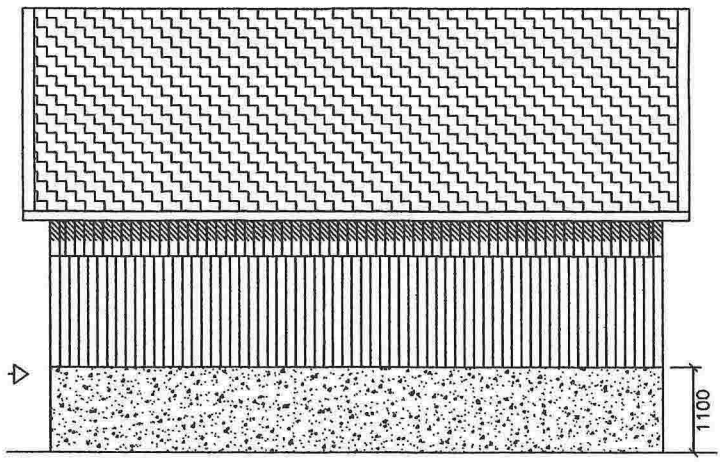
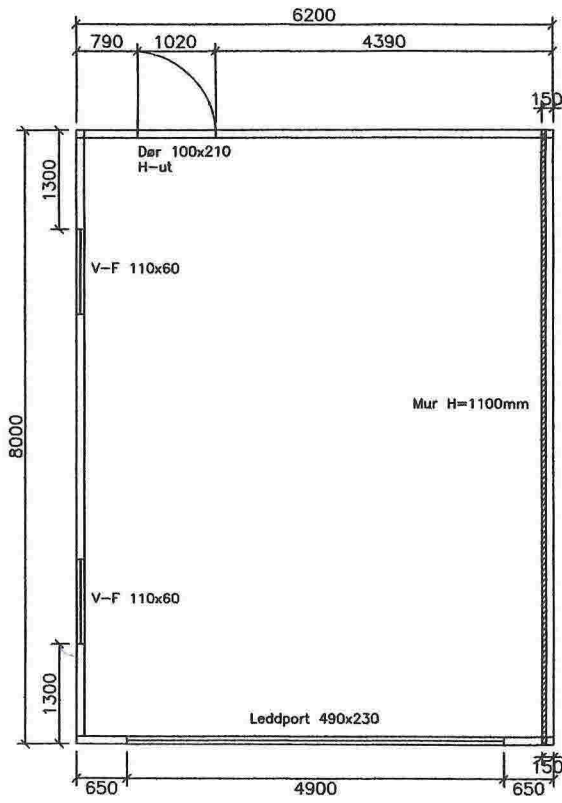
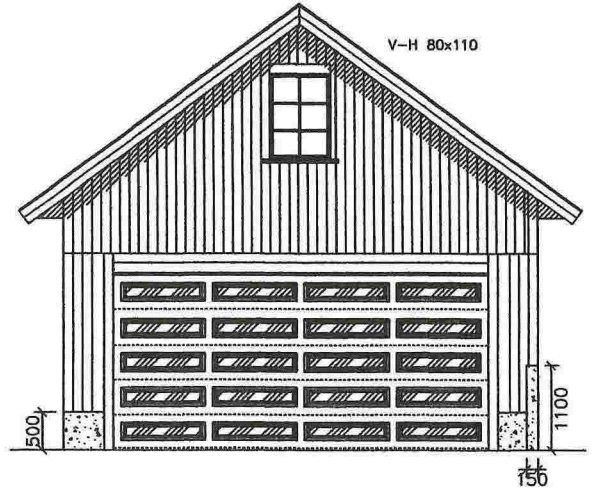
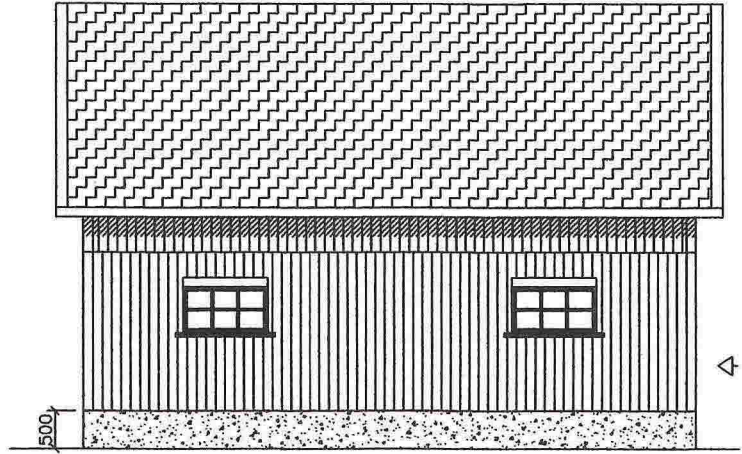
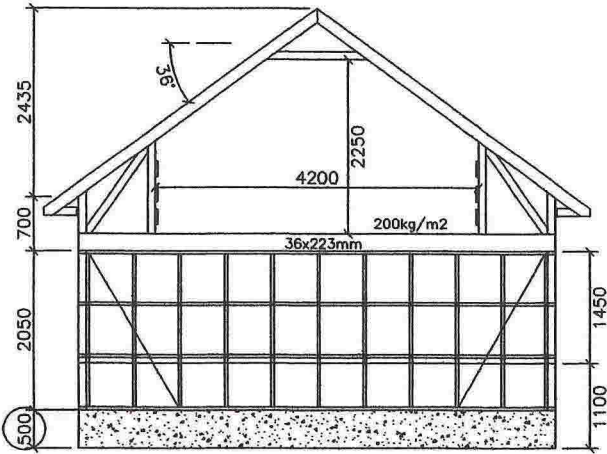

		Byggherre: Torbjørn Bøen		
		Kundnr: 699594		Konstr/tegnet: LLM
BYA=	BRA=	Ordrenr: 89678	Takvinkel: 36°	Dato: 17.03.14
Gnr:	Bnr:	Målestokk: 1:100	Modell: Hushovd 62	Tegningsnr: iec6280e6sgavstubb1hp
Tegningen er Grimstad Industrier AS' s eiendom. Kan bare brukes til byggemelding ved kjøp av garasje fra Grimstad Industrier AS og må ikke overdras til andre. Eventuelle erstatningsøksmål kan ellers fremføres.				Tlf :37 25 70 70 E-post: post@grimstadindustrier.no

## Viktig informasjon til den som støper:

### HØYDE PÅ RINGMUR:

Murens høyde måles fra ferdig gulv ved portåpning og fremgår av din garasjetegning og tilhørende ringmurstegning m/detaljer. Garasjer bestilt med dør (i tillegg til port), forutsetter at ringmur har samme høyde i døråpning - som ved port.

Det anbefales et støpt gulv i vater (enklere arbeid m/ringmur). Murbøyder oppgitt i tegning forutsetter rett gulv UTEN fall.

### RINGMUR - KVALITET OG BREDDER:

RINGMUR SKAL UTFØRES I KOMPAKT MATERIALE SOM LECA, BETONG ELLER TILSVARENDE. Dette er viktig da det i murens ytterkant må være tilstrekkelig feste og forankring av garasjens bunnsvill m/plugg eller bolt.

Ulike forskalingssystemer i isopor, kompositt etc. der kun kjernen fylles med betong - KAN IKKE BENYTTES TIL RINGMUR

### ANBEFALT LØSNING FOR RINGMUR:

**LECA-kompakt blokk** - bredde min. 15 cm for bakvegg og sidevegger gir muren tilstrekkelig stabilitet

Frontmur v/port skal ha bredde 10 cm og bør støpes i betong.

**BETONG-støpt/armert** - kan støpes i 10 cm bredde.

Bredden på ringmurens fronter mot portåpning, skal være 10 cm. På baksiden av fronter v/port - må det også være minst 10 cm fri plass for montering av portskinner.

Murbredde på "fremskutt front" skal alltid være 10 cm.

*Garasjer med ekstra porthøyde, eller garasjer tilpasset terreng - kan være tegnet med høyere ringmur. Sjekk alltid hvilke krav dette gir til dimensjonering og armering av muren for tilstrekkelig styrke og stabilitet.*

## DETALJ AV MUR VED PORT OG DØR

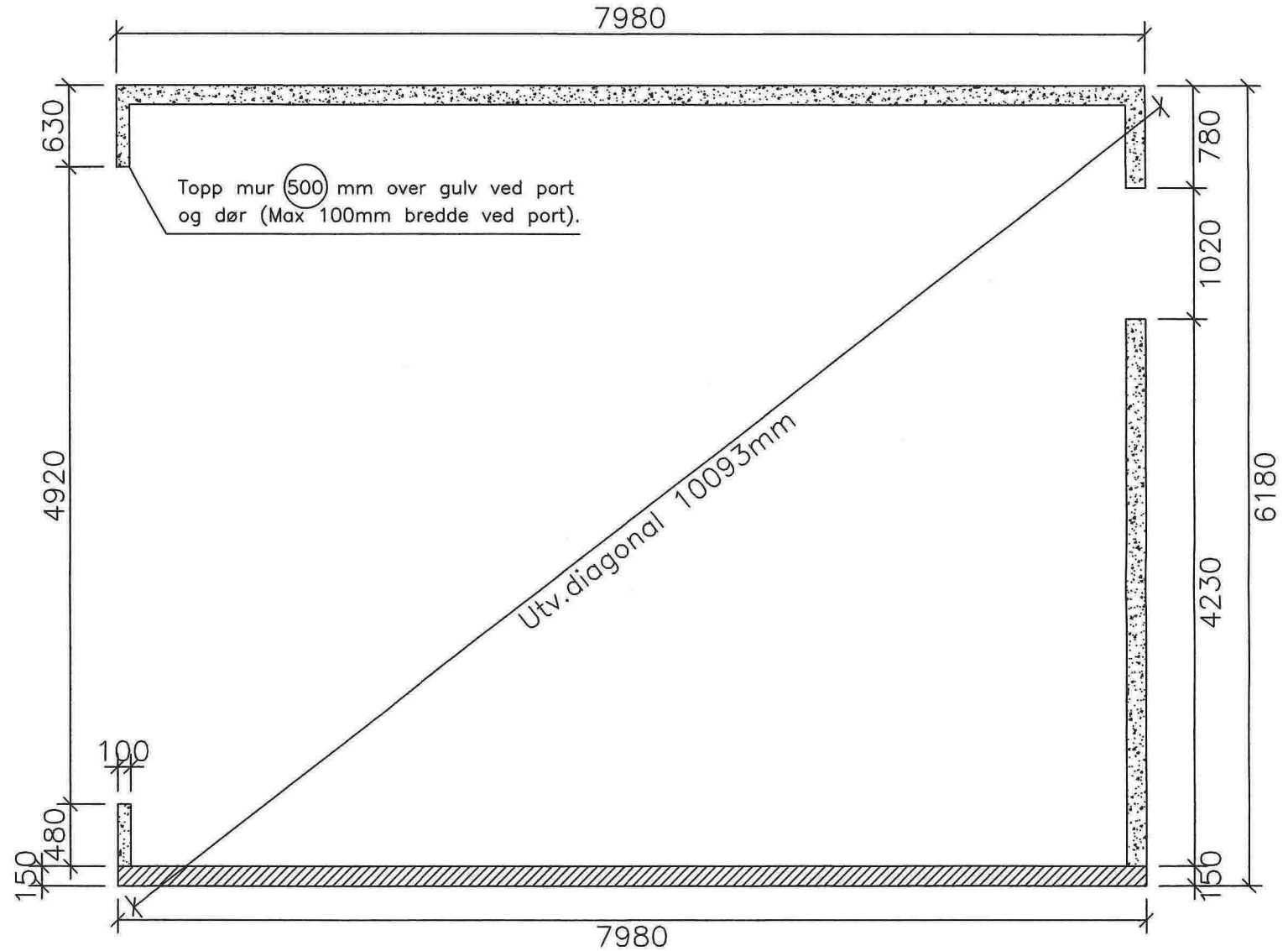
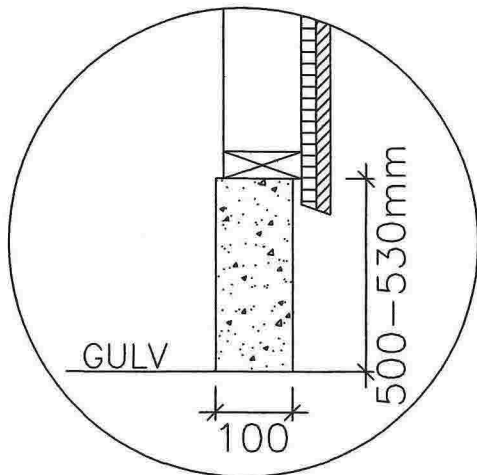

Mur H=500mm



Mur H=1100mm

<b>grimstad</b> INDUSTRIER IEC-Hus		Byggherre: Torbjørn Bøen		
		Kundnr: 699594	Konstr/tegnr: LLM	
BYA=	BRA=	Ordrenr: 89678	Takvinkel:	Dato: 17.03.14
Gnr:	Bnr:	Målestokk: 1:50	Modell: Hushovd 62	Tegningsnr: iec6280e6sgavstubb1hp
<small>Tegningen er Grimstad Industrier AS' s eiendom. Kan bare brukes til byggemelding ved kjøp av garasje fra Grimstad Industrier AS og må ikke overdras til andre. Eventuelle erstatningskrav kan ellers fremføres.</small>				<small>Tlf: +37 25 70 70 E-post: post@grimstadindustrier.no</small>



### SITUASJONSKART

Gnr/Bnr: 27/250  
Adresse: Moldekleivmarka 73  
Eigar/søkar: Boen

Kvalitet : Fkb-B

Målestokk: 1:500  
Dato: 03.04.2014



MELAND  
KOMMUNE



Gjeldande plan : Reguleringsplan  
Planformål : Bustader  
Vår referanse: Amg

- Gjerde
- Usikker eigedomsgrense
- Målt eigedomsgrense
- Bolighus
- Andre bygg

Sign. ....

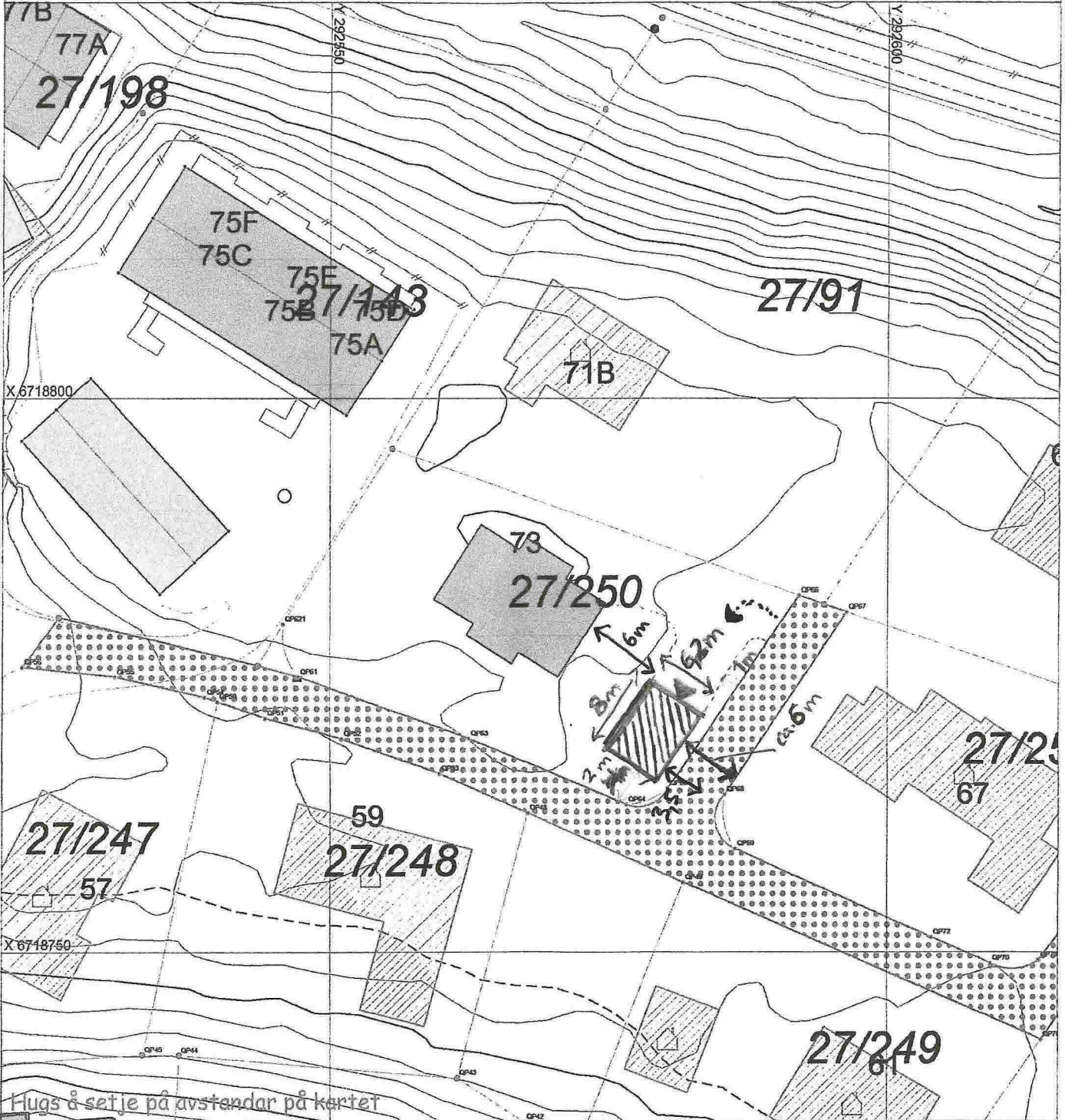

### SITUASJONSPLAN

Tiltak

Underskrift Situasjonsplan

Dato