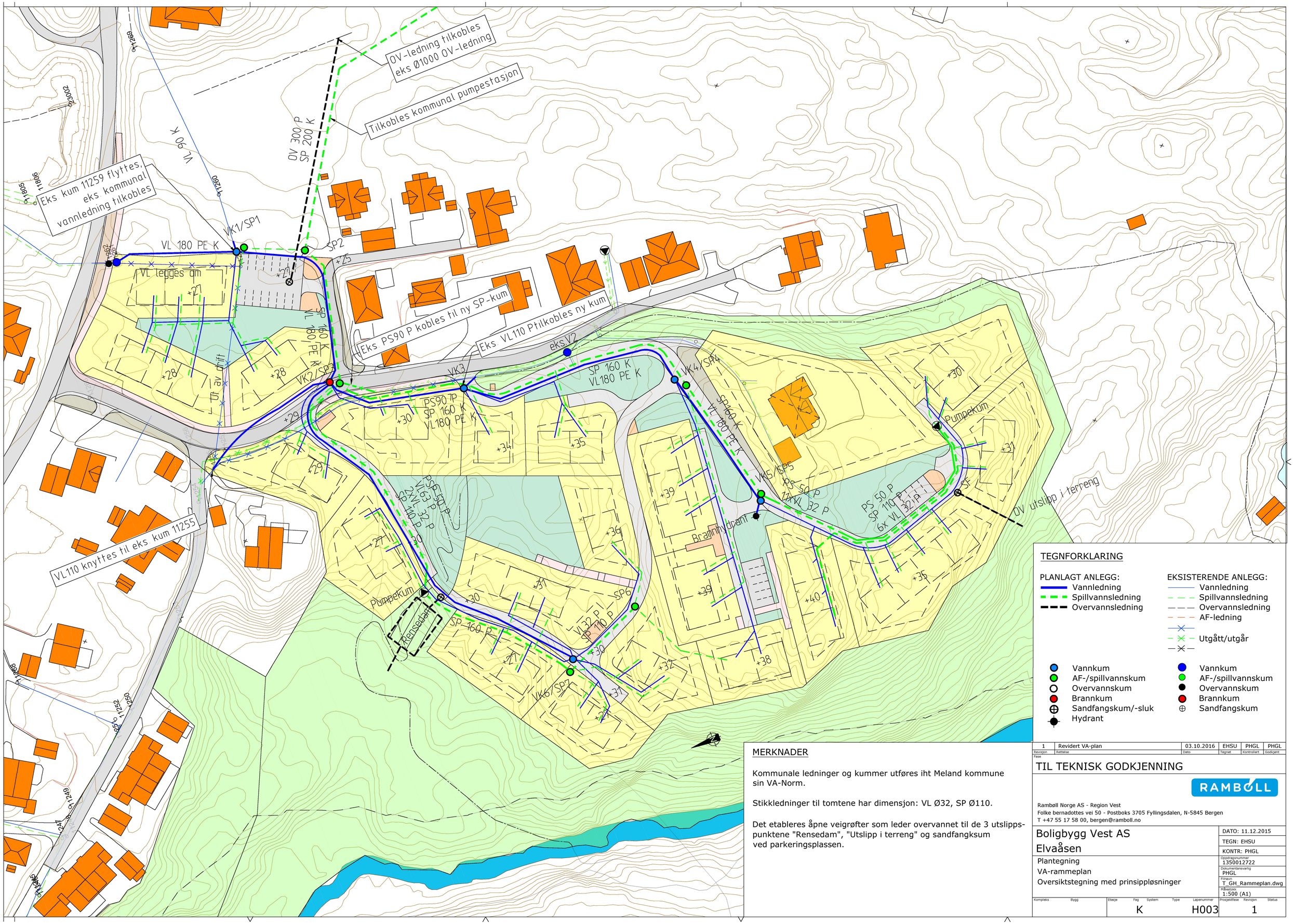

TEGNFORKLARING

PLANLAGT ANLEGG:
- Vannledning
- Spillvannsledning
- Overvannsledning

EKSISTERENDE ANLEGG:
- Vannledning
- Spillvannsledning
- Overvannsledning
- AF-ledning
- Utgått/utgår

- Vannkum
- AF-/spillvannskum
- Overvannskum
- Brannkum
- Sandfangskum/-sluk
- Hydrant

- Vannkum
- AF-/spillvannskum
- Overvannskum
- Brannkum
- Sandfangskum

MERKNADER

Kommunale ledninger og kummer utføres iht Meland kommune sin VA-Norm.

Stikkledninger til tomtene har dimensjon: VL Ø32, SP Ø110.

Det etableres åpne veigrøfter som leder overvannet til de 3 utslipps-punktene "Rensedam", "Utslipp i terreng" og sandfangksum ved parkeringsplassen.

Revisjon	Rettelse	Dato	Tegnet	Kontrollert	Godkjent
1	Revidert VA-plan	03.10.2016	EHSU	PHGL	PHGL

Fase

TIL TEKNISK GODKJENNING

RAMBØLL

Rambøll Norge AS - Region Vest
Folke bernadottes vei 50 - Postboks 3705 Fyllingsdalen, N-5845 Bergen
T +47 55 17 58 00, bergen@ramboll.no

Boligbygg Vest AS
Elvaåsen

Plantegning
VA-rammeplan
Oversiktstegning med prinsippløsninger

DATO: 11.12.2015
TEGN: EHSU
KONTR: PHGL
Oppdragsnummer: 1350012722
Dokumentansvarlig: PHGL
Filnavn: T_GH_Rammeplan.dwg
Målestokk: 1:500 (A1)

Kompleks	Bygg	Etasje	Fag	System	Type	Løpenummer	Prosjektfase	Revisjon	Status
		K				H003		1	