

**For matrikkelenhet:**

Kommune: 1256 - MELAND
Gårdsnummer: 1
Bruksnummer: 11

Utskriftsdato/klokkeslett: 09.11.2017 kl. 15:04
Produsert av: Anngunn Marie Gullbrå
Attestert av: Meland kommune

Orientering om matrikkelbrev

Matrikkelbrevet er hjemlet i «Lov om eigedomsregistrering» (matrikkelova) av 17. juni 2005. Etter definisjonen i matrikkelovens § 3 d) er matrikkelbrevet en attestert utskrift av matrikkelen som viser alle registrerte opplysninger om en matrikkelenhet ved oppgitt dato.

Om fullstendighet og nøyaktighet i matrikkelbrevet

Matrikkelen ble etablert ved konvertering av data fra tidligere registre. Det kan variere hvor gode disse dataene er med hensyn på fullstendighet og nøyaktighet. I enkelte tilfeller kan grensepunkt og grenselinjer mangle helt eller delvis eller være feil registrert. Det kan også være feil og mangler ved registrert bygnings- og adresseinformasjon. Fullstendighet og stedfestingsnøyaktighet er generelt bedre innenfor enn utenfor tettbygd strøk. Vær oppmerksom på at for mange matrikkelenheter og bygg hefter usikkerhet ved arealet som oppgis.

For utfyllende informasjon: www.kartverket.no/matrikkelbrev

Matrikkelenhet

Matrikkelenhetstype: Grunneiendom
Bruksnavn: KROSSNESET
Etableringsdato: 06.08.1835
Skyld: 0,88
Er tinglyst: Ja
Har festegrunner: Nei
Er seksjonert: Nei

Kulturminne

Eventuelle opplysninger om kulturminner er hentet fra registeret Askeladden hos Riksantikvaren. På <http://www.ra.no/> finnes mer informasjon om kulturminner og hvor man skal henvende seg for å få flere opplysninger om de registrerte kulturminnene.

Lokalitetsnr	Kulturminne art	Vernetype	Kategori
66412	Bosetning-aktivitetsområde	Automatisk fredet	Arkeologisk lokalitet
107918	Bosetning-aktivitetsområde	Automatisk fredet	Arkeologisk lokalitet

Arealrapport

Tekst	Areal (m2)	Kommentar
Beregn areaal for 1 / 11	74 163,5	Usikkert areaal

Eierforhold

Tinglyste eierforhold

Rolle	Status	Føds.d./org.nr	Navn	Bruksenhet	Adresse	Andel
Hjemmelshaver		250141	NYGÅRD HENRY GEORG		SLEPENDVEIEN 26 1338 SANDVIKA	1 / 1

Forretninger

Forretningstype	Årsak til feilretting	Tinglysingsstatus	Tinglysingsstatusdato	Forretningsdato	Matrikkelføringsdato	Signatur
Oppmålingsforretning/arealoverføring				02.05.2017	27.10.2017	anngull
				Rolle	Matrikkelenhet	Arealendring
				Avgiver	1256 - 1/4	-4 194,4
				Mottaker	1256 - 1/342	4 194,4
Oppmålingsforretning/arealoverføring				02.05.2017	27.10.2017	anngull
				Rolle	Matrikkelenhet	Arealendring
				Avgiver	1256 - 1/11	-4 345,1
				Mottaker	1256 - 1/342	4 345,1

Forretningstype	Årsak til feilretting	Tinglysingsstatus	Tinglysingsstatusdato	Forretningsdato	Matrikkelføringsdato	Signatur
Oppmålingsforretning/arealoverføring			02.05.2017	27.10.2017		anngull
			Rolle	Matrikkelenhet		Arealendring
			Avgiver	1256 - 1/20		-12,9
			Mottaker	1256 - 1/342		12,9
Oppmålingsforretning/grensejustering			03.11.2010	03.11.2010		1256too
			Rolle	Matrikkelenhet		Arealendring
			Avgiver	1256 - 1/394		-15
			Mottaker	1256 - 1/134		15
Kart- og delingsforretning			09.11.2005			pas
			Rolle	Matrikkelenhet		Arealendring
			Avgiver	1256 - 1/11		-266,7
			Mottaker	1256 - 1/397		266,7
Kart- og delingsforretning			09.11.2005			pas
			Rolle	Matrikkelenhet		Arealendring
			Avgiver	1256 - 1/11		-401,4
			Mottaker	1256 - 1/396		401,4
Kart- og delingsforretning			09.11.2005			pas
			Rolle	Matrikkelenhet		Arealendring
			Avgiver	1256 - 1/11		-852,8
			Mottaker	1256 - 1/394		852,8
Kart- og delingsforretning			09.11.2005			pas
			Rolle	Matrikkelenhet		Arealendring
			Avgiver	1256 - 1/11		-419,1
			Mottaker	1256 - 1/395		419,1
Grensejustering			18.08.2005			pas
			Rolle	Matrikkelenhet		Arealendring
			Avgiver	1256 - 1/11		-61,8
			Mottaker	1256 - 1/156		61,8
Kartforretning			18.08.2005			
			Rolle	Matrikkelenhet		Arealendring
			Mottaker	1256 - 1/11		82 400,8

Forretningstype	Årsak til feilretting	Tinglysingsstatus	Tinglysingsstatusdato	Forretningsdato	Matrikkelføringsdato	Signatur
Kart- og delingsforretning			18.08.2005			pas
			Rolle	Matrikkelenhet		Arealendring
			Avgiver	1256 - 1/11		-2 760
			Mottaker	1256 - 1/392		2 760
Kartforretning			18.08.2005			
			Rolle	Matrikkelenhet		Arealendring
			Mottaker	1256 - 1/11		82 400,8
Kart- og delingsforretning			18.08.2005			pas
			Rolle	Matrikkelenhet		Arealendring
			Avgiver	1256 - 1/11		-1 339,2
			Mottaker	1256 - 1/391		1 339,2
Kartforretning			18.08.2005			
			Rolle	Matrikkelenhet		Arealendring
			Mottaker	1256 - 1/11		82 400,8
Kart- og delingsforretning			18.08.2005			pas
			Rolle	Matrikkelenhet		Arealendring
			Avgiver	1256 - 1/11		-335,5
			Mottaker	1256 - 1/390		335,5
Grensejustering			09.08.2005			PAS
			Rolle	Matrikkelenhet		Arealendring
			Avgiver	1256 - 1/324		-98,5
			Mottaker	1256 - 1/11		98,5
Grensejustering			09.08.2005			pas
			Rolle	Matrikkelenhet		Arealendring
			Avgiver	1256 - 1/11		-316,3
			Mottaker	1256 - 1/324		316,3
Grensejustering			13.10.2000			OBS
			Rolle	Matrikkelenhet		Arealendring
			Avgiver	1256 - 1/11		-328,7
			Mottaker	1256 - 1/266		328,7

Forretningstype	Årsak til feilretting	Tinglysingsstatus	Tinglysingsstatusdato	Forretningsdato	Matrikkelføringsdato	Signatur
Grensejustering			02.10.2000			OBS
			Rolle	Matrikkelenhet		Arealendring
			Avgiver	1256 - 1/134		-125
			Mottaker	1256 - 1/11		125
Grensejustering			02.10.2000			OBS
			Rolle	Matrikkelenhet		Arealendring
			Avgiver	1256 - 1/11		-75
			Mottaker	1256 - 1/134		75
Kart- og delingsforretning			13.03.1998			
			Rolle	Matrikkelenhet		Arealendring
			Avgiver	1256 - 1/11		-1 240
			Mottaker	1256 - 1/347		1 240
Kart- og delingsforretning			15.04.1996			
			Rolle	Matrikkelenhet		Arealendring
			Avgiver	1256 - 1/11		-510
			Mottaker	1256 - 1/342		510
Grensejustering			14.05.1993			OBS
			Rolle	Matrikkelenhet		Arealendring
			Avgiver	1256 - 1/11		-34,9
			Mottaker	1256 - 1/234		34,9
Kart- og delingsforretning			25.09.1990			
			Rolle	Matrikkelenhet		Arealendring
			Avgiver	1256 - 1/11		-467
			Mottaker	1256 - 1/326		467
Kart- og delingsforretning			02.01.1990			
			Rolle	Matrikkelenhet		Arealendring
			Avgiver	1256 - 1/11		-735
			Mottaker	1256 - 1/324		735
Kart- og delingsforretning			02.01.1990			
			Rolle	Matrikkelenhet		Arealendring
			Avgiver	1256 - 1/11		-775

Forretningstype	Årsak til feilretting	Tinglysingsstatus	Tinglysingsstatusdato	Forretningsdato	Matrikkelføringsdato	Signatur
			Mottaker		1256 - 1/323	775
Kart- og delingsforretning				22.04.1986		
			Rolle		Matrikkelenhet	Arealendring
			Avgiver		1256 - 1/11	-1 944
			Mottaker		1256 - 1/302	1 944
Kart- og delingsforretning				01.10.1985		
			Rolle		Matrikkelenhet	Arealendring
			Avgiver		1256 - 1/11	-2 029
			Mottaker		1256 - 1/300	2 029
Kart- og delingsforretning				01.12.1980		
			Rolle		Matrikkelenhet	Arealendring
			Avgiver		1256 - 1/11	-657,9
			Mottaker		1256 - 1/266	657,9
Skylddeling				08.12.1978		
			Rolle		Matrikkelenhet	Arealendring
			Avgiver		1256 - 1/11	-842
			Mottaker		1256 - 1/234	842
Skylddeling				08.12.1978		
			Rolle		Matrikkelenhet	Arealendring
			Avgiver		1256 - 1/11	-612
			Mottaker		1256 - 1/233	612
Skylddeling				18.09.1965		
			Rolle		Matrikkelenhet	Arealendring
			Avgiver		1256 - 1/11	0
			Mottaker		1256 - 1/168	0
Skylddeling				27.02.1965		
			Rolle		Matrikkelenhet	Arealendring
			Avgiver		1256 - 1/11	0
			Mottaker		1256 - 1/160	0
Skylddeling				23.01.1965		

Forretningstype	Årsak til feilretting	Tinglysingsstatus	Tinglysingsstatusdato	Forretningsdato	Matrikkelføringsdato	Signatur
Skylddeling					21.10.1935	
			Rolle	Matrikkelenhet		Arealendring
			Avgiver	1256 - 1/11		0
			Mottaker	1256 - 1/56		0
Skylddeling					01.12.1920	
			Rolle	Matrikkelenhet		Arealendring
			Avgiver	1256 - 1/11		0
			Mottaker	1256 - 1/36		0
Nymatrikulering					06.08.1835	
			Rolle	Matrikkelenhet		Arealendring
			Mottaker	1256 - 1/11		0

Bygning og bygningsendring

Bygningsnr: 175 996 583	Bebygd areal:	0	Ant. boliger:	0	Datoer:
Løpenr:	Bruksareal bolig:	0	Ant. etasjer:	0	Rammetillatelse:
Bygningsendringskode:	BRA annet:	0	Vannforsyning:		Igangsettingstillatelse:
Bygningstype: Annen landbruksbygning	Bruksareal totalt:	0	Avløp:		Tatt i bruk:
Næringsgruppe:	Alternativt areal:	0	Har heis:	Nei	Midl. brukstillatelse:
Bygningsstatus: Tatt i bruk	Alternativt areal 2:	0			Ferdigattest:
Energikilder:	Oppvarming:				

Bruksenheter

Adresse	Bruksenhetsnummer	Bruksenhetstype	Bruksareal	Ant. rom	Kjøkkentilgang	Bad	WC	Matrikkelenhet
		Unummerert bruksenhet	0	0		0	0	1/11

Oversiktskart for 1 / 11

Målestokk 1:20 000
EUREF89 UTM Sone 32

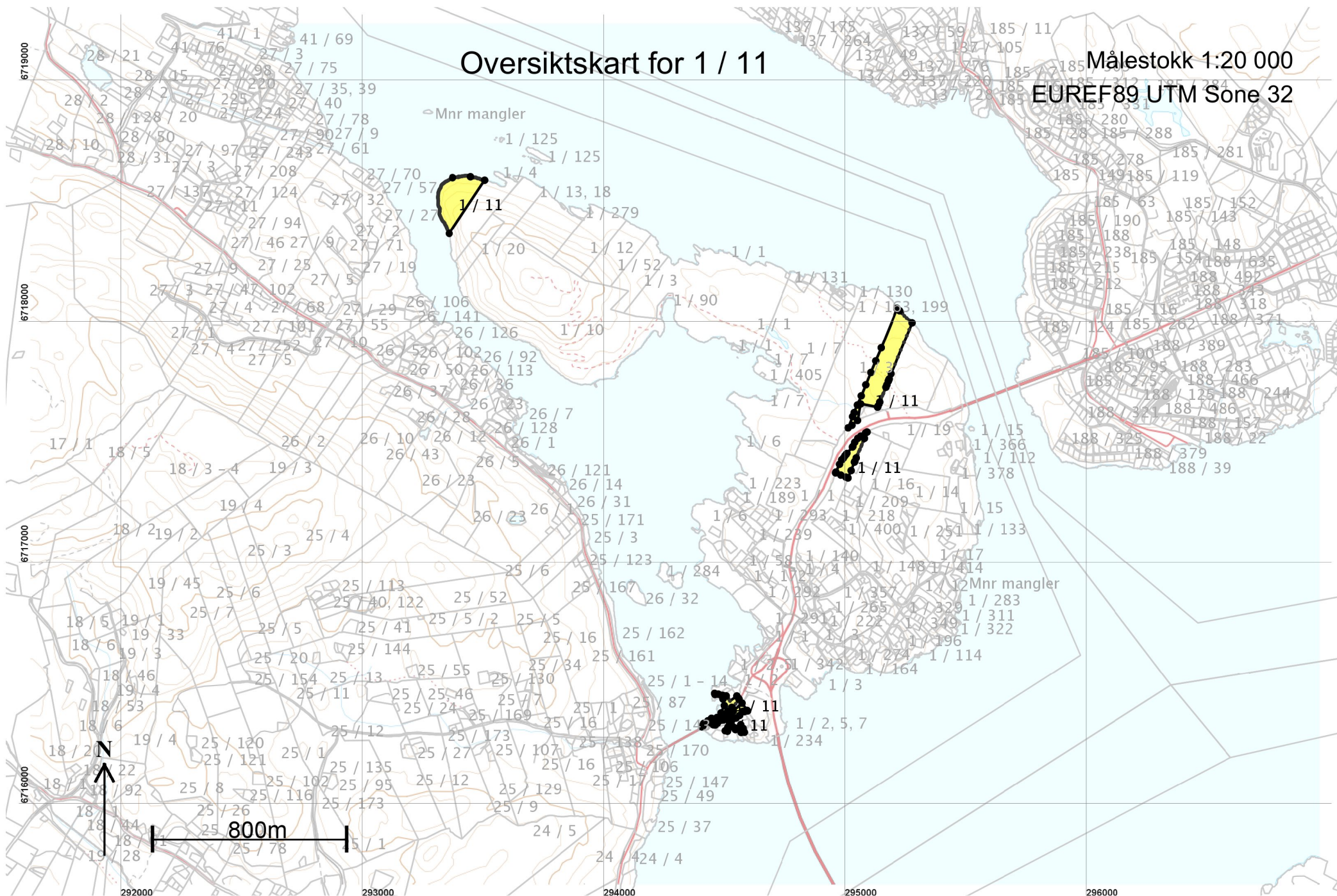

Teig 1 (Hovedteig)

1 / 11

Målestokk 1:1 000
EUREF89 UTM Sone 32

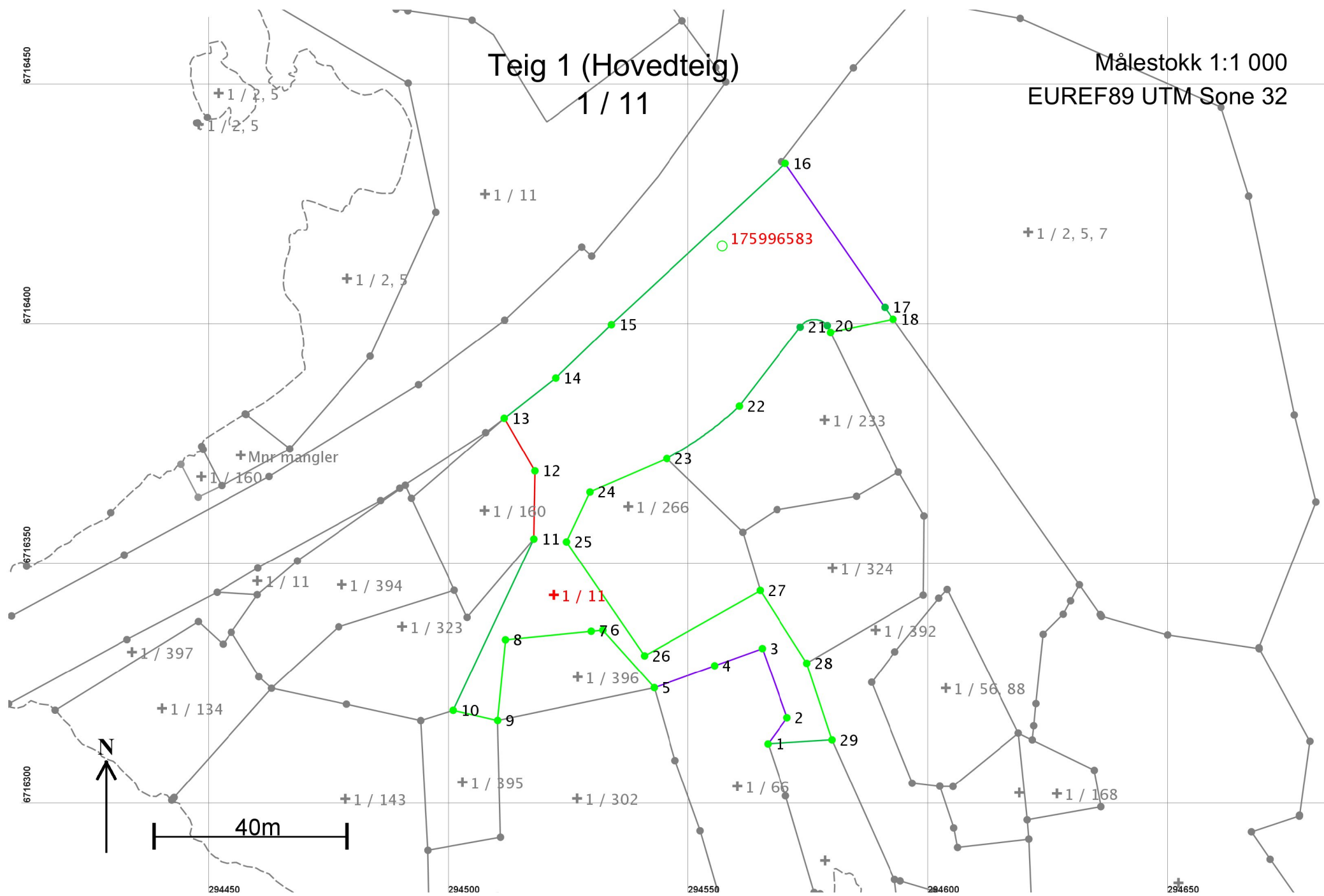

Areal og koordinater

Areal: 3 329

Arealmerknad:

Representasjonspunkt: Koordinatsystem: EUREF89 UTM Sone 32

Nord: 6716344

Øst: 294522

Grensepunkt / Grenselinje

Ytre avgrensing

Løpenr	Nord	Øst	Grensemerke nedsatt i / Lengde	Grensepunkttype / Hjelpelinjetype	Målemetode	Nøyaktighet	Radius
1	6716313,22	294566,51	Ikke spesifisert 6,75	Offentlig godkjent grensemerke Ikke hjelpelinje	10 Terrengmålt	10 36	
2	6716318,67	294570,50	Ikke spesifisert 15,32	Offentlig godkjent grensemerke Ikke hjelpelinje	10 Terrengmålt	10 36	
3	6716333,09	294565,33	Ikke spesifisert 10,54	Offentlig godkjent grensemerke Ikke hjelpelinje	10 Terrengmålt	10 36	
4	6716329,51	294555,42	Ikke spesifisert 13,41	Offentlig godkjent grensemerke Ikke hjelpelinje	10 Terrengmålt	10 36	
5	6716324,95	294542,81	Ikke spesifisert 16,07	Offentlig godkjent grensemerke Ikke hjelpelinje	10 Terrengmålt	10	
6	6716336,96	294532,13	Ikke spesifisert 2,43	Ukjent Ikke hjelpelinje	10 Terrengmålt	10	
7	6716336,72	294529,71	Ikke spesifisert 17,98	Gjerdestolpe Ikke hjelpelinje	10 Terrengmålt	10	
8	6716334,93	294511,82	Ikke spesifisert 16,90	Gjerdestolpe Ikke hjelpelinje	10 Terrengmålt	10	
9	6716318,11	294510,20	Fjell 9,48	Offentlig godkjent grensemerke Ikke hjelpelinje	10 Terrengmålt	10	
10	6716320,22	294500,96	Fjell 39,43	Offentlig godkjent grensemerke Ikke hjelpelinje	10 Terrengmålt	10 13	
11	6716355,92	294517,71	Ikke spesifisert 14,19	Offentlig godkjent grensemerke Ikke hjelpelinje	10 Terrengmålt	10 1000	
12	6716370,11	294517,94	Ikke spesifisert 12,71	Offentlig godkjent grensemerke Ikke hjelpelinje	10 Terrengmålt	10 1000	
13	6716381,10	294511,56	Ikke spesifisert 13,59	Offentlig godkjent grensemerke Ikke hjelpelinje	10 Terrengmålt	10 13	

Løpenr	Nord	Øst	Grensemerke nedsatt i / Grensepunkttype /		Målemetode	Nøyaktighet	Radius
			Lengde	Hjelpelinjetype			
14	6716389,46	294522,27	Ikke spesifisert	Offentlig godkjent grensemerke	10 Terrengmålt	10	
			16,11	Ikke hjelpelinje		13	
15	6716400,61	294533,90	Ikke spesifisert	Offentlig godkjent grensemerke	10 Terrengmålt	10	
			49,41	Ikke hjelpelinje		13	
16	6716434,20	294570,13	Ikke spesifisert	Offentlig godkjent grensemerke	10 Terrengmålt	10	
			36,46	Ikke hjelpelinje		36	
17	6716404,22	294590,88	Ikke spesifisert	Ukjent	11 Terrengmålt: Totalstasjon	13	
			3,03	Ikke hjelpelinje			
18	6716401,73	294592,60	Fjell	Offentlig godkjent grensemerke	10 Terrengmålt	10	
			13,31	Ikke hjelpelinje			
19	6716399,00	294579,57	Fjell	Offentlig godkjent grensemerke	10 Terrengmålt	10	
			1,57	Ikke hjelpelinje			
20	6716400,42	294578,89	Ikke spesifisert	Umerket	10 Terrengmålt	13	-3,50
			6,56	Ikke hjelpelinje		13	
21	6716400,10	294573,26	Ikke spesifisert	Umerket	10 Terrengmålt	13	
			20,79	Ikke hjelpelinje			
22	6716383,64	294560,56	Jordfast stein	Offentlig godkjent grensemerke	10 Terrengmålt	10	75,01
			18,74	Ikke hjelpelinje		13	
23	6716372,67	294545,43	Jordfast stein	Offentlig godkjent grensemerke	10 Terrengmålt	10	
			17,43	Ikke hjelpelinje			
24	6716365,71	294529,45	Ikke spesifisert	Annen detalj	10 Terrengmålt	10	
			11,47	Ikke hjelpelinje			
25	6716355,33	294524,57	Fjell	Kors	10 Terrengmålt	10	
			28,76	Ikke hjelpelinje			
26	6716331,58	294540,79	Ikke spesifisert	Gjerdestolpe	10 Terrengmålt	10	
			27,69	Ikke hjelpelinje			
27	6716345,20	294564,90	Ikke spesifisert	Offentlig godkjent grensemerke	10 Terrengmålt	10	
			18,02	Ikke hjelpelinje			
28	6716330,02	294574,61	Jord	Offentlig godkjent grensemerke	10 Terrengmålt	10	
			16,79	Ikke hjelpelinje			

Løpenr	Nord	Øst	Grensemerke nedsatt i / Lengde	Grensepunkttype / Hjelpelinjetype	Målemetode	Nøyaktighet	Radius
29	6716314,07	294579,87	Fjell	Offentlig godkjent grensemerke	10	10	
			13,39	Ikke hjelpelinje		13	

Teig 2 1 / 11

Målestokk 1:5 000
EUREF89 UTM Sone 32

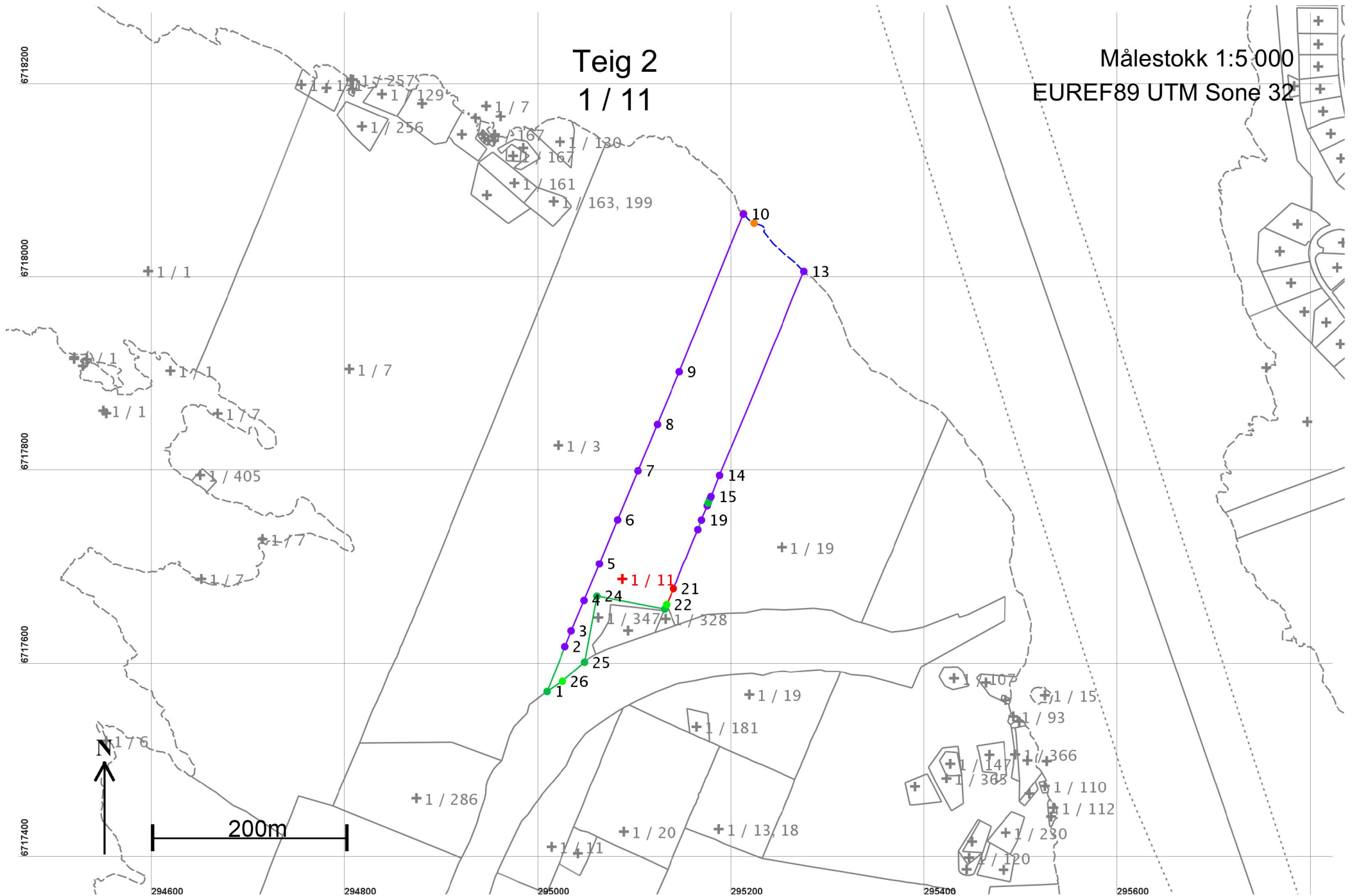

Areal og koordinater

Areal: 33 956,7

Arealmerknad: Hjelpelinje vannkant

Representasjonspunkt: Koordinatsystem: EUREF89 UTM Sone 32

Nord: 6717691

Øst: 295087

Grensepunkt / Grenselinje

Ytre avgrensing

Løpenr	Nord	Øst	Grensemerke nedsatt i / Lengde	Grensepunkttype / Hjelpelinjetype	Målemetode	Nøyaktighet	Radius
1	6717575,07	295009,32	Ikke spesifisert 50,16	Geometrisk hjelpepunkt Ikke hjelpelinje	22 Stereoinstrument: Analytisk plotter	21 21	
2	6717621,65	295027,94	Ikke spesifisert 17,60	Geometrisk hjelpepunkt Ikke hjelpelinje	22 Stereoinstrument: Analytisk plotter	36	
3	6717637,99	295034,47	Ikke spesifisert 34,01	Ukjent Ikke hjelpelinje	22 Stereoinstrument: Analytisk plotter	36	
4	6717669,29	295047,78	Ikke spesifisert 41,11	Ukjent Ikke hjelpelinje	22 Stereoinstrument: Analytisk plotter	36	
5	6717707,20	295063,67	Ikke spesifisert 49,21	Ukjent Ikke hjelpelinje	22 Stereoinstrument: Analytisk plotter	36	
6	6717752,69	295082,44	Ikke spesifisert 54,86	Ukjent Ikke hjelpelinje	22 Stereoinstrument: Analytisk plotter	36	
7	6717803,39	295103,39	Ikke spesifisert 52,24	Ukjent Ikke hjelpelinje	22 Stereoinstrument: Analytisk plotter	36	
8	6717851,58	295123,55	Ikke spesifisert 58,92	Ukjent Ikke hjelpelinje	22 Stereoinstrument: Analytisk plotter	36	
9	6717905,94	295146,29	Ikke spesifisert 176,12	Ukjent Ikke hjelpelinje	22 Stereoinstrument: Analytisk plotter	36	
10	6718069,18	295212,39	Ikke spesifisert 0,79	Ukjent Ikke hjelpelinje	22 Stereoinstrument: Analytisk plotter	36	
11	6718069,91	295212,69	Ikke spesifisert 15,15	Geometrisk hjelpepunkt Vannkant	24 Digitalt stereoinstrument	Ingen nøyaktighet Ingen nøyaktighet	
12	6718059,87	295223,53	Ikke spesifisert 75,73	Geometrisk hjelpepunkt Vannkant	24 Digitalt stereoinstrument	Ingen nøyaktighet 120	

Løpenr	Nord	Øst	Grensemerke nedsatt i / Lengde	Grensepunkttype / Hjelpelinjetype	Målemetode	Nøyaktighet	Radius
13	6718009,74	295275,16	Ikke spesifisert 228,45	Geometrisk hjelpepunkt Ikke hjelpelinje	24 Digitalt stereoinstrument	120 36	
14	6717798,61	295187,92	Ikke spesifisert 23,57	Geometrisk hjelpepunkt Ikke hjelpelinje	24 Digitalt stereoinstrument	40 40	
15	6717776,76	295179,07	Ikke spesifisert 3,21	Geometrisk hjelpepunkt Ikke hjelpelinje	24 Digitalt stereoinstrument	40	
16	6717773,89	295177,64	Ikke spesifisert 4,19	Ukjent Ikke hjelpelinje	22 Stereoinstrument: Analytisk plotter	21 1000	
17	6717769,98	295176,14	Ikke spesifisert 2,75	Ukjent Ikke hjelpelinje	22 Stereoinstrument: Analytisk plotter	21	
18	6717767,37	295175,27	Ikke spesifisert 16,05	Geometrisk hjelpepunkt Ikke hjelpelinje	24 Digitalt stereoinstrument	40 40	
19	6717752,51	295169,22	Ikke spesifisert 10,48	Geometrisk hjelpepunkt Ikke hjelpelinje	24 Digitalt stereoinstrument	40 21	
20	6717742,71	295165,54	Ikke spesifisert 66,27	Geometrisk hjelpepunkt Ikke hjelpelinje	24 Digitalt stereoinstrument	40 40	
21	6717681,54	295140,13	Ikke spesifisert 18,01	Geometrisk hjelpepunkt Ikke hjelpelinje	82 Frihåndstegning: Direkte innlagt på skjerm	1000	
22	6717665,00	295133,01	Ikke spesifisert 5,00	Umerket Ikke hjelpelinje	10 Terrengmålt	10	
23	6717660,39	295131,08	Ikke spesifisert 71,25	Offentlig godkjent grensemerke Ikke hjelpelinje	10 Terrengmålt	13	
24	6717673,70	295061,08	Ikke spesifisert 69,31	Offentlig godkjent grensemerke Ikke hjelpelinje	11 Terrengmålt: Totalstasjon	13	
25	6717605,58	295048,31	Ikke spesifisert 30,43	Offentlig godkjent grensemerke Ikke hjelpelinje	10 Terrengmålt	13	
26	6717585,64	295025,32	Fjell 19,18	Offentlig godkjent grensemerke Ikke hjelpelinje	10 Terrengmålt	10	

Teig 3
1 / 11

Målestokk 1:2 000
EUREF89 UTM Sone 32

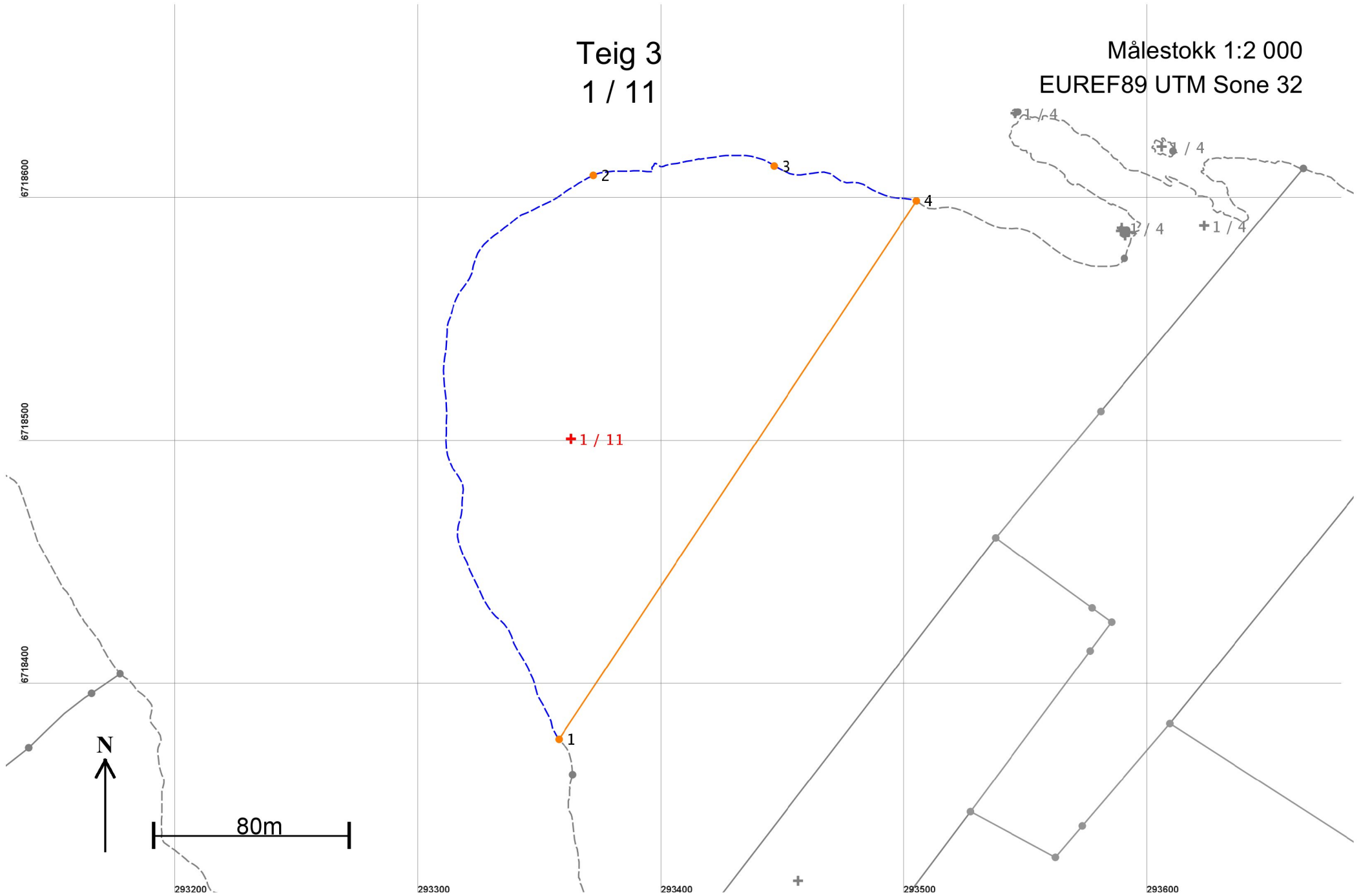

Areal og koordinater

Areal: 25 153

Arealmerknad: Hjelpelinje vannkant

Representasjonspunkt: Koordinatsystem: EUREF89 UTM Sone 32

Nord: 6718503

Øst: 293363

Grensepunkt / Grenselinje

Ytre avgrensing

Løpenr	Nord	Øst	Grensemerke nedsatt i / Lengde	Grensepunkttype / Hjelpelinjetype	Målemetode	Nøyaktighet	Radius
1	6718378,99	293357,97	Ikke spesifisert 273,39	Geometrisk hjelpepunkt Vannkant	24 Digitalt stereoinstrument	Ingen nøyaktighet Ingen nøyaktighet	
2	6718610,72	293372,11	Ikke spesifisert 79,17	Geometrisk hjelpepunkt Vannkant	24 Digitalt stereoinstrument	Ingen nøyaktighet Ingen nøyaktighet	
3	6718614,53	293446,39	Ikke spesifisert 61,96	Geometrisk hjelpepunkt Vannkant	24 Digitalt stereoinstrument	Ingen nøyaktighet Ingen nøyaktighet	
4	6718600,26	293504,94	Ikke spesifisert 265,63	Geometrisk hjelpepunkt Ikke hjelpelinje	24 Digitalt stereoinstrument	Ingen nøyaktighet	

Teig 4
1 / 11

Målestokk 1:2 000
EUREF89 UTM Sone 32

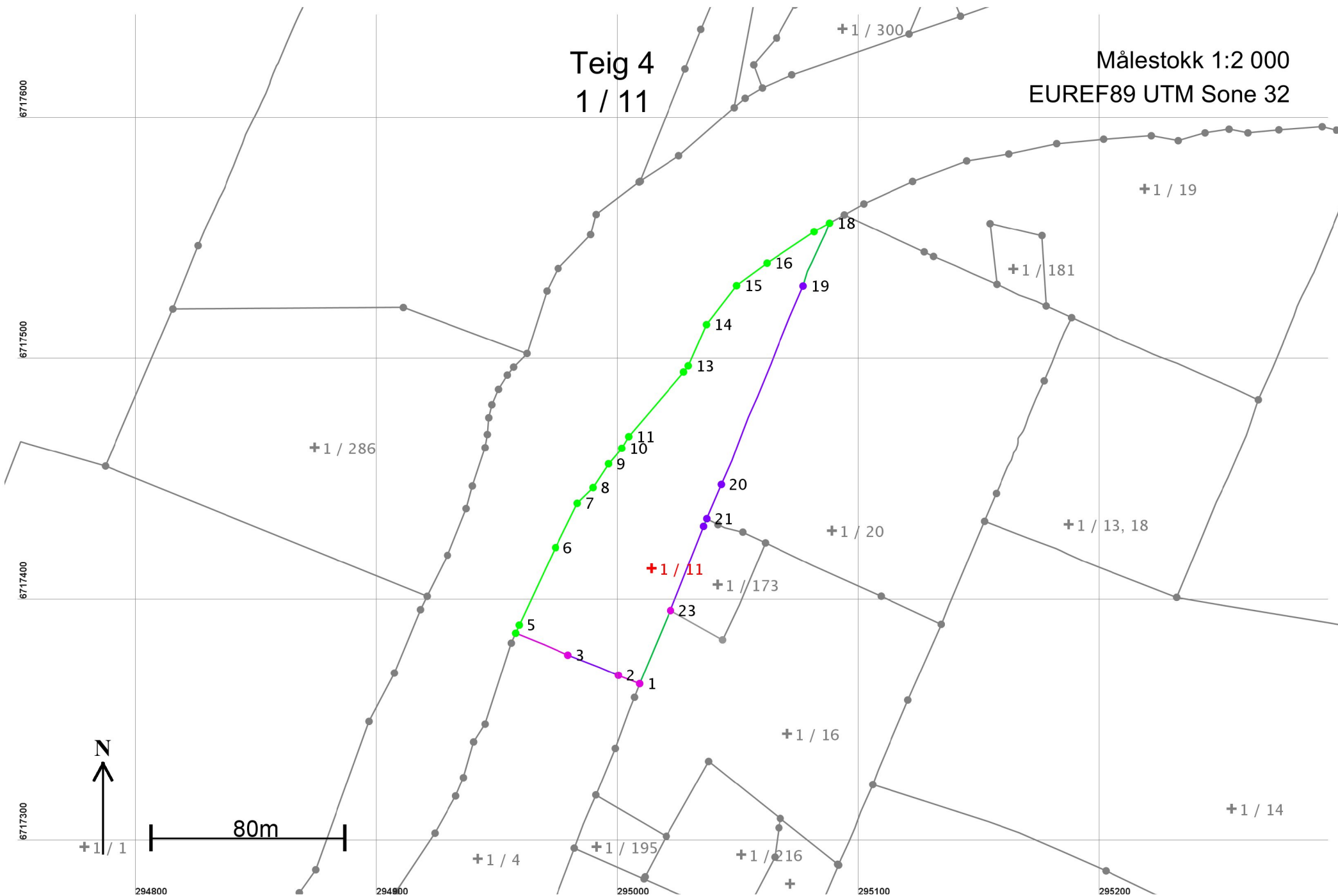

Areal og koordinater

Areal: 7 812,4

Arealmerknad:

Representasjonspunkt: Koordinatsystem: EUREF89 UTM Sone 32

Nord: 6717415

Øst: 295014

Grensepunkt / Grenselinje

Ytre avgrensing

Løpenr	Nord	Øst	Grensemerke nedsatt i / Lengde	Grensepunkttype / Hjelpelinjetype	Målemetode	Nøyaktighet	Radius
1	6717366,68	295009,07	Ikke spesifisert 9,46	Geometrisk hjelpepunkt Ikke hjelpelinje	54 Digitalisert på dig.bord: Transparent film - mindre god posisjonskvalitet	200	
2	6717370,15	295000,27	Ikke spesifisert 22,53	Geometrisk hjelpepunkt Ikke hjelpelinje	54 Digitalisert på dig.bord: Transparent film - mindre god posisjonskvalitet	200 40	
3	6717378,51	294979,35	Ikke spesifisert 23,52	Geometrisk hjelpepunkt Ikke hjelpelinje	54 Digitalisert på dig.bord: Transparent film - mindre god posisjonskvalitet	200 200	
4	6717387,62	294957,67	Ikke spesifisert 3,67	Umerket Ikke hjelpelinje	10 Terrengmålt	10	
5	6717390,98	294959,15	Ikke spesifisert 35,53	Umerket Ikke hjelpelinje	10 Terrengmålt	10	
6	6717423,16	294974,22	Ikke spesifisert 20,43	Umerket Ikke hjelpelinje	10 Terrengmålt	10	
7	6717441,48	294983,26	Ikke spesifisert 9,23	Umerket Ikke hjelpelinje	10 Terrengmålt	10	
8	6717447,98	294989,81	Ikke spesifisert 11,77	Umerket Ikke hjelpelinje	10 Terrengmålt	10	
9	6717457,86	294996,20	Ikke spesifisert 8,45	Umerket Ikke hjelpelinje	10 Terrengmålt	10	
10	6717464,30	295001,67	Ikke spesifisert 5,65	Umerket Ikke hjelpelinje	10 Terrengmålt	10	
11	6717469,15	295004,56	Ikke spesifisert 35,16	Umerket Ikke hjelpelinje	10 Terrengmålt	10	
12	6717495,91	295027,36	Ikke spesifisert 3,20	Umerket Ikke hjelpelinje	10 Terrengmålt	10	
13	6717498,46	295029,29	Ikke spesifisert 18,77	Umerket Ikke hjelpelinje	10 Terrengmålt	10	

Løpenr	Nord	Øst	Grensemerke nedsatt i / Lengde	Grensepunkttype / Hjelpelinjetype	Målemetode	Nøyaktighet	Radius
14	6717515,64	295036,86	Ikke spesifisert 20,33	Umerket Ikke hjelpelinje	10 Terrengmålt	10	
15	6717531,74	295049,28	Ikke spesifisert 15,68	Umerket Ikke hjelpelinje	10 Terrengmålt	10	
16	6717541,05	295061,90	Ikke spesifisert 23,55	Umerket Ikke hjelpelinje	10 Terrengmålt	10	
17	6717554,12	295081,49	Ikke spesifisert 7,32	Umerket Ikke hjelpelinje	10 Terrengmålt	10	
18	6717557,70	295087,87	Ikke spesifisert 28,36	Umerket Ikke hjelpelinje	10 Terrengmålt	10	21
19	6717531,59	295076,91	Ikke spesifisert 89,04	Geometrisk hjelpepunkt Ikke hjelpelinje	24 Digitalt stereoinstrument	40	40
20	6717449,29	295043,00	Ikke spesifisert 15,38	Geometrisk hjelpepunkt Ikke hjelpelinje	24 Digitalt stereoinstrument	40	
21	6717435,13	295036,99	Ikke spesifisert 3,44	Geometrisk hjelpepunkt Ikke hjelpelinje	24 Digitalt stereoinstrument	40	21
22	6717431,97	295035,64	Ikke spesifisert 37,60	Geometrisk hjelpepunkt Ikke hjelpelinje	22 Stereoinstrument: Analytisk plotter	36	36
23	6717396,97	295021,91	Ikke spesifisert 32,90	Geometrisk hjelpepunkt Ikke hjelpelinje	53 Digitalisert på dig.bord fra strek-kart: Transparent film - god posisjonskvalitet	200	21

Teig 5
1 / 11

Målestokk 1:1 000
EUREF89 UTM Sone 32

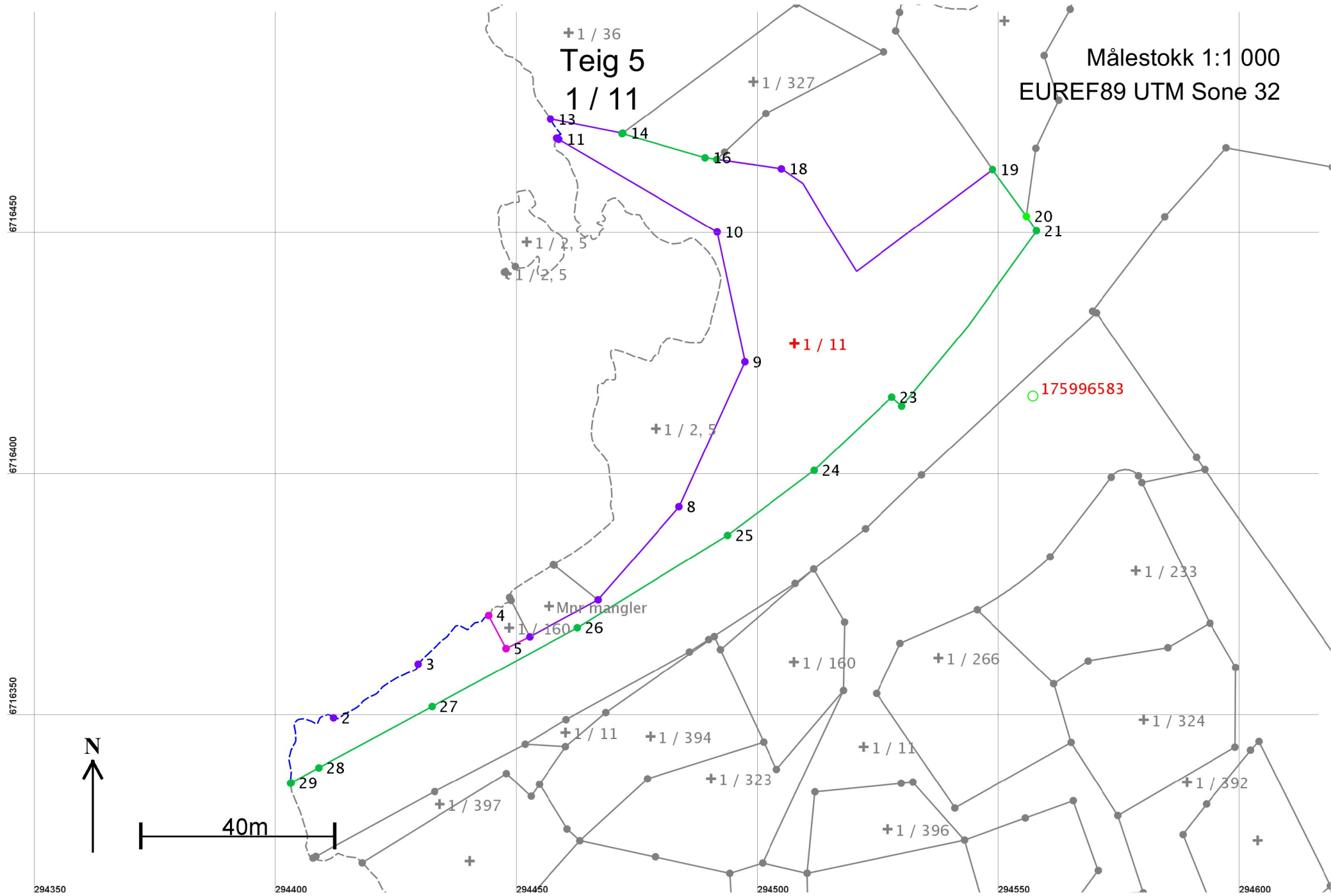

Areal og koordinater

Areal: 3 788,8

Arealmerknad: Hjelpelinje vannkant

Representasjonspunkt: Koordinatsystem: EUREF89 UTM Sone 32

Nord: 6716428

Øst: 294508

Grensepunkt / Grenselinje

Ytre avgrensing

Løpenr	Nord	Øst	Grensemerke nedsatt i / Lengde	Grensepunkttype / Hjelpelinjetype	Målemetode	Nøyaktighet	Radius
1	6716336,73	294403,10	Ikke spesifisert 22,66	Geometrisk hjelpepunkt Vannkant	24 Digitalt stereoinstrument	30 30	
2	6716350,27	294412,06	Ikke spesifisert 21,43	Geometrisk hjelpepunkt Vannkant	24 Digitalt stereoinstrument	90 90	
3	6716361,41	294429,53	Ikke spesifisert 19,33	Geometrisk hjelpepunkt Vannkant	24 Digitalt stereoinstrument	90 30	
4	6716371,48	294444,18	Ikke spesifisert 7,73	Geometrisk hjelpepunkt Ikke hjelpelinje	53 Digitalisert på dig.bord fra strek-kart: Transparent film - god posisjonskvalitet	200	
5	6716364,63	294447,77	Ikke spesifisert 5,50	Ukjent Ikke hjelpelinje	53 Digitalisert på dig.bord fra strek-kart: Transparent film - god posisjonskvalitet	200	
6	6716367,06	294452,70	Ikke spesifisert 16,11	Ukjent Ikke hjelpelinje	22 Stereoinstrument: Analytisk plotter	36	
7	6716374,72	294466,87	Ikke spesifisert 25,58	Ukjent Ikke hjelpelinje	22 Stereoinstrument: Analytisk plotter	36	
8	6716394,03	294483,64	Ikke spesifisert 32,96	Ukjent Ikke hjelpelinje	22 Stereoinstrument: Analytisk plotter	36	
9	6716424,04	294497,27	Ikke spesifisert 27,51	Ukjent Ikke hjelpelinje	22 Stereoinstrument: Analytisk plotter	36	
10	6716450,95	294491,54	Ikke spesifisert 38,01	Ukjent Ikke hjelpelinje	22 Stereoinstrument: Analytisk plotter	36	
11	6716470,14	294458,73	Ikke spesifisert 0,49	Ukjent Ikke hjelpelinje	22 Stereoinstrument: Analytisk plotter	36	
12	6716470,38	294458,30	Ikke spesifisert 5,23	Geometrisk hjelpepunkt Vannkant	22 Stereoinstrument: Analytisk plotter	36 30	
13	6716474,34	294456,98	Ikke spesifisert 15,24	Geometrisk hjelpepunkt Ikke hjelpelinje	22 Stereoinstrument: Analytisk plotter	36	

Løpenr	Nord	Øst	Grensemerke nedsatt i / Lengde Hjelpelinjetype	Grensepunkttype / Hjelpelinjetype	Målemetode	Nøyaktighet	Radius
14	6716471,41	294471,94	Ikke spesifisert	Umerket 0,16 Ikke hjelpelinje	10 Terrengmålt	13	
15	6716471,31	294471,81	Ikke spesifisert	Umerket 17,93 Ikke hjelpelinje	10 Terrengmålt	13	
16	6716466,30	294489,03	Ikke spesifisert	Umerket 2,45 Ikke hjelpelinje	10 Terrengmålt	13	
17	6716465,96	294491,46	Ikke spesifisert	Umerket 13,57 Ikke hjelpelinje	10 Terrengmålt	13	
18	6716464,02	294504,89	Ikke spesifisert	Umerket 61,83 Ikke hjelpelinje	20 Stereoinstrument	36	36
19	6716463,88	294548,62	Ikke spesifisert	Umerket 11,96 Ikke hjelpelinje	10 Terrengmålt	13	
20	6716454,20	294555,65	Ikke spesifisert	Gjerdestolpe 3,66 Ikke hjelpelinje	10 Terrengmålt	10	
21	6716451,19	294557,73	Ikke spesifisert	Geometrisk hjelpepunkt 45,85 Ikke hjelpelinje	10 Terrengmålt	13	13
22	6716414,87	294529,80	Ikke spesifisert	Geometrisk hjelpepunkt 2,77 Ikke hjelpelinje	10 Terrengmålt	13	
23	6716416,72	294527,74	Ikke spesifisert	Ukjent 22,11 Ikke hjelpelinje	10 Terrengmålt	13	
24	6716401,55	294511,65	Ikke spesifisert	Ukjent 22,46 Ikke hjelpelinje	10 Terrengmålt	13	
25	6716388,08	294493,68	Ikke spesifisert	Ukjent 36,52 Ikke hjelpelinje	10 Terrengmålt	13	
26	6716368,95	294462,57	Ikke spesifisert	Ukjent 34,29 Ikke hjelpelinje	10 Terrengmålt	13	
27	6716352,61	294432,42	Ikke spesifisert	Ukjent 26,69 Ikke hjelpelinje	10 Terrengmålt	13	
28	6716339,91	294408,95	Ikke spesifisert	Ukjent 6,51 Ikke hjelpelinje	10 Terrengmålt	13	

Løpenr	Nord	Øst	Grensemerke nedsatt i / Lengde	Grensepunkttype / Hjelpelinjetype	Målemetode	Nøyaktighet	Radius
29	6716336,80	294403,23	Ikke spesifisert 0,15	Ukjent Ikke hjelpelinje	10 Terrengmålt	13	

Teig 6
1 / 11

Målestokk 1:250
EUREF89 UTM Sone 32

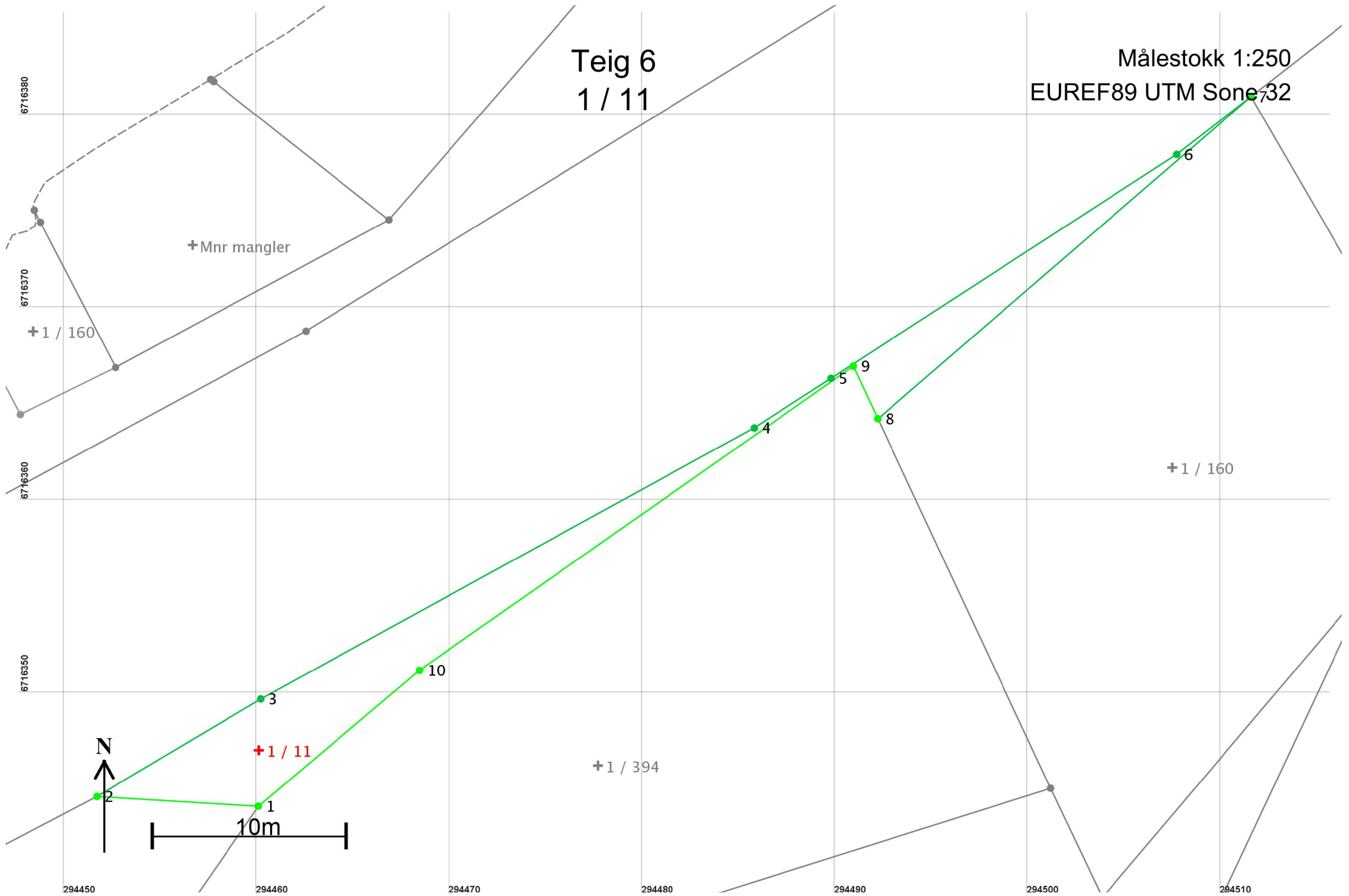

Areal og koordinater

Areal: 123,6

Arealmerknad:

Representasjonspunkt: Koordinatsystem: EUREF89 UTM Sone 32

Nord: 6716347

Øst: 294460

Grensepunkt / Grenselinje

Ytre avgrensing

Løpenr	Nord	Øst	Grensemerke nedsatt i / Lengde	Grensepunkttype / Hjelpelinjetype	Målemetode	Nøyaktighet	Radius
1	6716344,32	294460,10	8,38	Fjell Offentlig godkjent grensemerke Ikke hjelpelinje	10 Terrengmålt	10	
2	6716344,82	294451,73	9,89	Jordfast stein Offentlig godkjent grensemerke Ikke hjelpelinje	10 Terrengmålt	10	
3	6716349,88	294460,23	29,18	Ikke spesifisert Ukjent Ikke hjelpelinje	10 Terrengmålt	13	
4	6716363,93	294485,81	4,74	Ikke spesifisert Ukjent Ikke hjelpelinje	10 Terrengmålt	13	
5	6716366,50	294489,79	21,35	Ikke spesifisert Ukjent Ikke hjelpelinje	10 Terrengmålt	13	
6	6716378,11	294507,71	4,87	Ikke spesifisert Ukjent Ikke hjelpelinje	10 Terrengmålt	13	
7	6716381,10	294511,56	25,55	Ikke spesifisert Offentlig godkjent grensemerke Ikke hjelpelinje	10 Terrengmålt	10	13
8	6716364,41	294492,21	3,00	Fjell Kors Ikke hjelpelinje	10 Terrengmålt	10	
9	6716367,13	294490,94	27,47	Ikke spesifisert Ukjent Ikke hjelpelinje	10 Terrengmålt	10	
10	6716351,36	294468,45	10,92	Jordfast stein Offentlig godkjent grensemerke Ikke hjelpelinje	10 Terrengmålt	10	