



Statens vegvesen

Rene Skår
Adlandsvegen 907
5918 FREKHAUG

Behandlende enhet: Region vest Saksbehandler/telefon: Marianne Skulstad / 55516253 Vår referanse: 17/75976-16 Deres referanse: Vår dato: 11.12.2017

Godkjenning av avkjørsel – Fv. 245 – Gnr. 38 bnr. 85 – Meland kommune

Vi viser til tidligere korrespondanse i saken, vedrørende utvidet bruk av avkjørsel fra fv. 245 Ådlandsvegen til Kyrkjesundvegen i Meland kommune.

Bakgrunn for vedtaket:

Statens vegvesen gav forhåndstilsagn til avkjørsel i brev datert 06.10.2017. Etter synfaring 19.10.2017 gav vi tilbakemelding i e-post om at radius på 9 meter må overholdes minst 9 meter inn i avkjørselen. Dette er nå etablert.

Statens vegvesen var på ny befaring 05.12.2017, og vi kan godkjenne avkjørselen slik den ligger.

Vedtaket:

Statens vegvesen godkjenner på vilkår søknaden om avkjørsel fra fv. 245 (hp 1 ved km 11,160) til eiendommen gnr. 38 bnr. 85. Vedtaket er fattet med hjemmel i vegloven §§ 40 og 43.

Vilkår for tillatelsen:

Etter en samlet vurdering av vegtekniske forhold og trafikksikkerhetshensyn setter Statens vegvesen følgende vilkår for tillatelsen:

1. Tillatelsen er gitt i henhold til *Forskrift om alminnelige regler om bygging og vedlikehold av avkjørsler fra offentlig veg* fastsatt av Vegdirektoratet 16.7.1964 og *Forskrift om retningslinjer for behandling av avkjørselssaker for riksveg* fastsatt av Samferdselsdepartementet 26.2.1982.

2. Tillatelsen gjelder kun for det sted som er nevnt foran og i overensstemmelse med skisse (vedlegg).
3. Tillatelsen gjelder for følgende formål: 1 boenhet på eiendom gnr. 38 bnr. 85
4. Eieren eller brukeren av avkjørselen som tillatelsen gjelder for, har ansvar for at frisikten og andre krav til avkjørselen til enhver tid er oppfylt, jf. vegloven § 43. Såfremt dette ikke skjer, kan avkjørselstillatelsen bli trukket tilbake. Frisikt 1,1 meter over bakken 6 meter inn i avkjørselen skal være minimum 45 meter til begge sider.
5. Tillatelsen gjelder kun tilknytningspunktet til fylkesvegen.

Vi minner om at eier eller bruker av avkjørselen selv har ansvaret for at *Krav til utforming av avkjørse*/til enhver tid er oppfylt, herunder krav til frisikt (jf. vegloven § 43). Hvis kravene ikke er oppfylt, kan Statens vegvesen trekke tilbake tillatelsen.

Privatrettslige forhold, blant annet nabo- og eiendomsforhold, må søker selv ivareta og innhente rettigheter til. Dette gjelder blant annet bruk og vedlikehold av avkjørsel, frisiktsoner og adkomstveg. Slike rettigheter bør tinglyses.

Mindre endringer av kurvatur i avkjørselen:

Statens vegvesen har blitt kontaktet av nabo/annen bruker av avkjørselen, som mener at kurvaturen er blitt for krapp. Statens vegvesen vurderer imidlertid utformingen som tilstrekkelig for tillatte kjøretøy på fylkesvegen og aktuell bruk av avkjørselen. Om ønskelig kan brukerne av avkjørselen foreta mindre utvidelse (1–2 meter) av vegbredden i ytterkurven inn mot eiendom gbnr. 38/62 og 63, dersom dette gir bedre manøvreringsforhold. De nærmeste 10 meterne fra fylkesvegens hvitstripe skal imidlertid ikke endres.

Statens vegvesen Region vest
Plan og forvaltning
Med hilsen

Sindre Lillebø
seksjonssjef

Marianne Skulstad
senioringeniør

Dokumentet er godkjent elektronisk og har derfor ingen håndskrevne signaturer.

Kopi
Meland kommune, Postboks 79, 5906 FREKHAUG

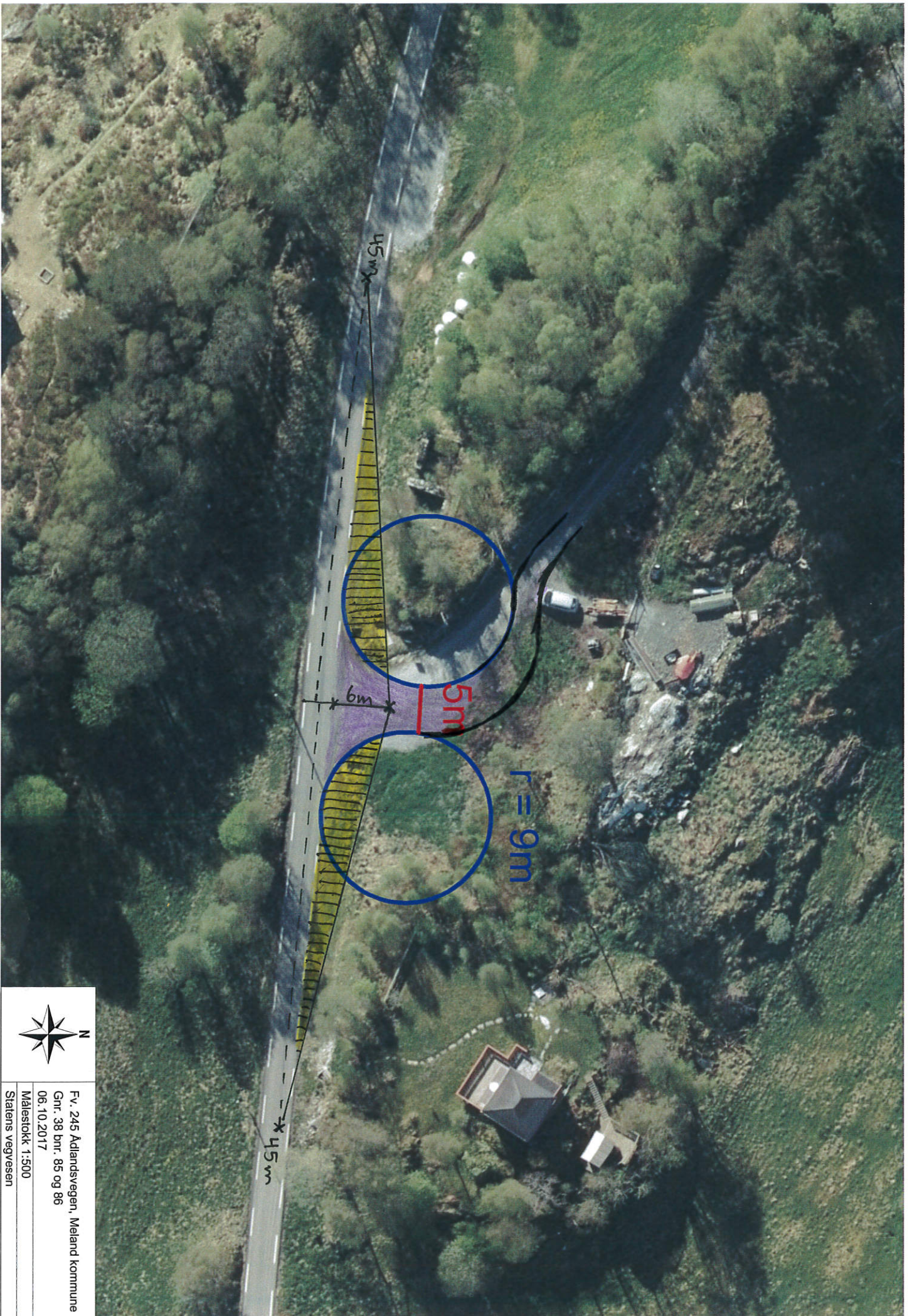

Fv. 245 Adlandsvegen, Meland kommune
Gnr. 38 bnr. 85 og 86
06.10.2017
Målestokk 1:500
Statens vegvesen