

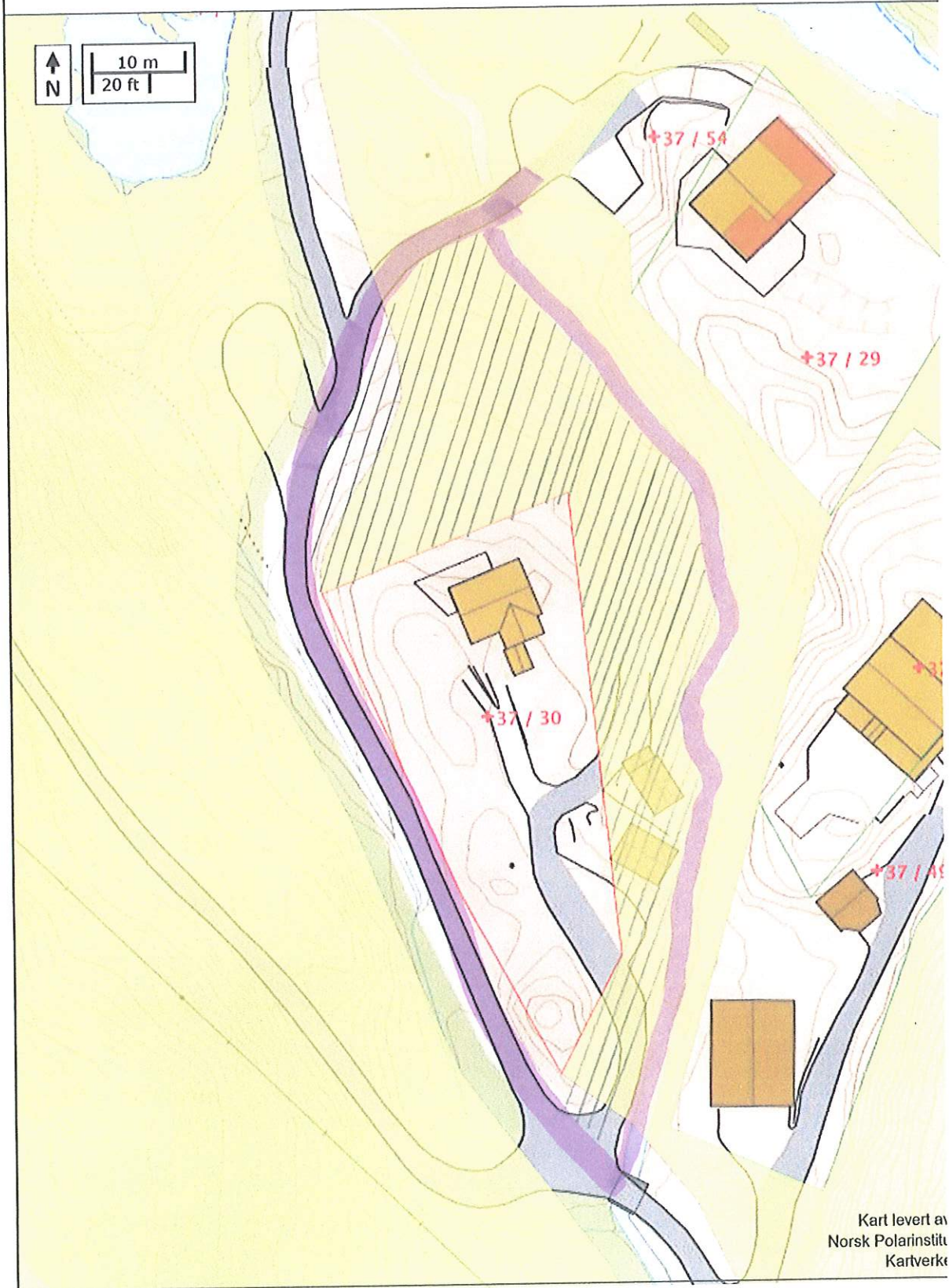

# Se eiendom

informasjon fra matrikkel og grunnboken

21/10 2016



Kart levert av  
Norsk Polarinstitt  
Kartverke

*Kent Gullabun*

*Havald Gullabun*

# Retting av grense

Det er enighet mellom grunneier Kent Roy Gullaksen og hytteeier Harald Gullaksen om at grensene på G37 og B30 Er feil plassert hos kommune og kartverket.

Tomtegrensen på tomten som ble fradelt i 5/5/1965 var mellom vei i vest og elven i øst, se kart. Vi ber med dette om at grensene blir rettet til det som ble gått opp i 1965

Kent Gullaksen

Kent Roy Gullaksen

Født: 16/1/32

Harald Gullaksen

Harald Gullaksen

Født: 13.08.39

Ådland 28.10.2016