

MELAND KOMMUNE

Godteke 28.8.2014

Saksnr. 11/14-292/17

Sakshandsamar e.f.

- Område som planeres, Ca. 4DAA
- Lek- og uteoppholdsareal, 2,9DAA

- Gjerde
- Usikker eigedomsgrense
- Målt eigedomsgrense
- Bolighus
- Andre bygg

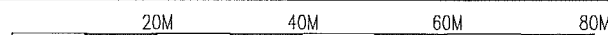

C	REV PLANERT TERRENG	13.08.14	JFA
B	OPPMERKET P-PLASSER, INNTEGNET ASKOMSTVEI W FORTAU, ANMERKET LEK- OG UTEOPPHOLDSAREAL	12.05.14	JFA
A	INTEGNET ANSVAR TIL GNR. 23/299	15.04.14	JFA
REV.	ENDRINGS GJELDER	DATE	TEKNET

Danielsen Skole
Mjåtveitvegen, del av Gnr.23, Bnr.1, Meland

Situasjon, modulbygg

ASKBY	TEGL. AV	KONTR. AV	KONTR. AV	MÅL	PROS. NR.	BYGG	TEGN. NR.	REV.
14.03.14	JFA	AK	.	1:1000-A4	.	.	004	B

PROSJEKTSTYRING VEST AS
PR. 66 5318 STRUSSHAVN PROSJEKTADMINISTRASJON EPOST: anet@pv.no TLF. 950 65 447 **D2**

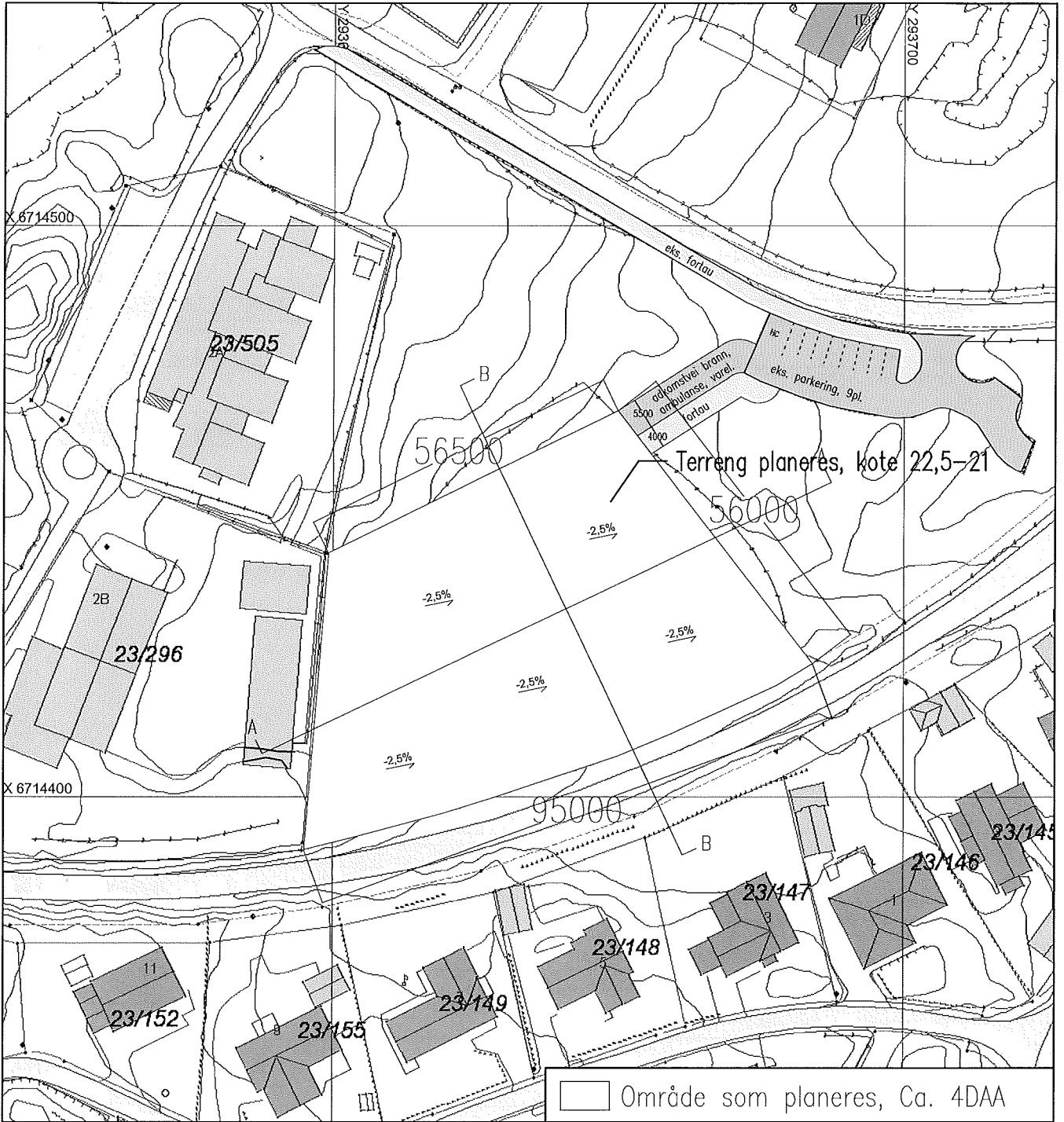

MELAND KOMMUNE
 Godteke 28.8.2014
 Saksnr. 245-242/2014
 Sakshandsamar e.f.

□ Område som planeres, Ca. 4DAA								
— — — — —	Gjerde							
- - - - -	Usikker eigdomsgrense							
— — — — —	Målt eigdomsgrense							
■	Bolighus							
■	Andre bygg							
B	REV PLANERT TERRENG, INKL. UTEJER	13.08.14	JFA					
A	Ins. tegningstiltak, skrevet område, endret farge skrevet	06.10.13	JFA					
REV.	ENDRING GJELDER	DATE	TEKNET					
Danielsen Skole Mjåtveitvegen, del av Gnr.23, Bnr.1, Meland								
Situasjon, planering								
ASKBY	TEGL. AV	KONTR. AV	KONTR. AV	MÅL	PROSJ. NR.	BYGG	TEGL. NR.	REV.
04.09.13	JFA	AK	.	1:1000-A4	.	.	001	B
PROSJEKTSTYRING VEST AS <small>PB. 66 5318 STRUSSHAMN</small>								<small>PROSJEKTADMINISTRASJON EPOST: are@psv.no</small> <small>Tlf. 950 66 447</small>
								D1

E3 - Nytt modulbygg, Snitt C-C

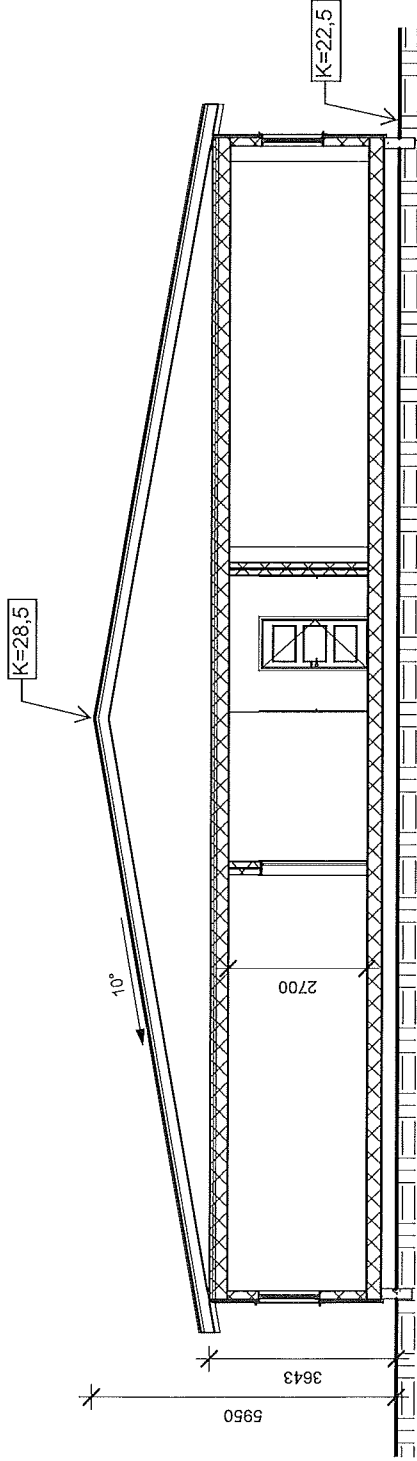

Snitt C-C
1 : 100

MELAND KOMMUNE
Godteke 28.8.14
Saksnr. 2014/0007/11
Saksbehandlingsleder
Saksbehandlingsleder

C 13.08.13 - rev. kotehøyder - JFA

Rev	Date	Kontroller av	Godkjent av	Opprinnelig form	Valgversjon	Dato	Drvs. / Gnr.
A	30.01.14	Lagt til en modul og endret litt på planløsning		A 3	1 : 100	21.2.2014	
B	20.02.14	Div. endringer etter søknad og samråd m/B. Søknadsnr 20.02.14					S.U.C. / K.H.

MALTHUS
tegningskontor
Kunde: Danielsen ungdomsskole
Prosjekt: Frekhaug
Sjef: Frekhaug
Vassbotnen 1, 4313 Sandness
Sjef: Frekhaug
+47 51 63 50 00
malthus@malthus.no
malthus.no

Denne tegningen er beskyttet av uopphavsloven og må ikke kopieres eller reproduceres uten
skriftlig tillatelse fra Malthus as

Kote 30 moh
 Kote 25 moh
 Kote 20 moh
 Kote 15 moh
 Kote 10 moh
 Kote 5 moh
 Kote 0 moh

senter vei
 veggranse

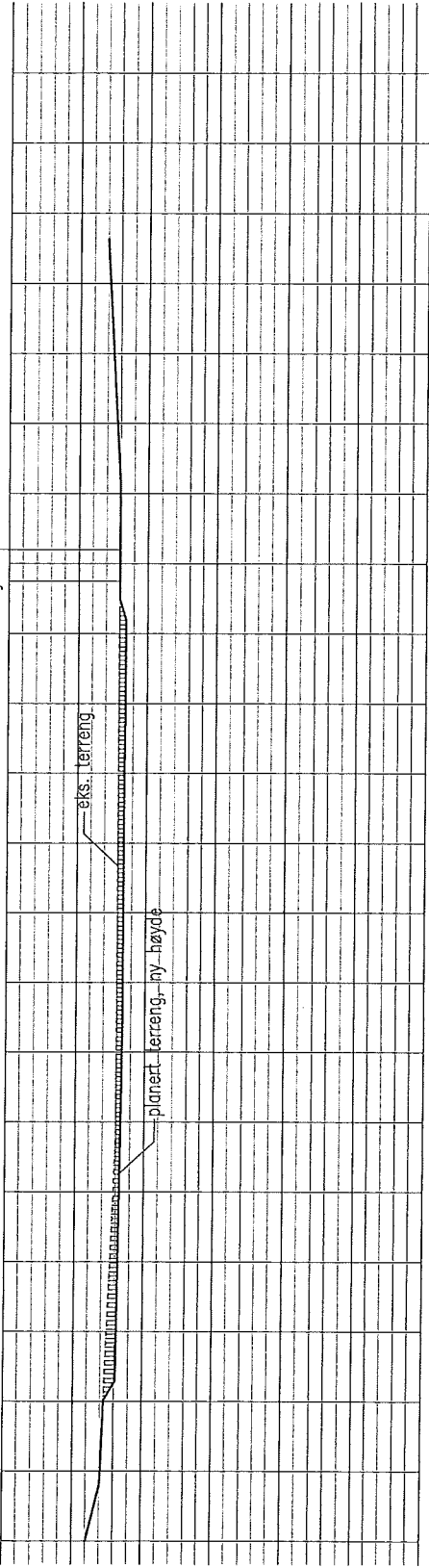

10M		20M		30M		40M	
B	REG PLANSTYRINGS	11.08.14	JFA				
A	REG PLANSTYRINGS	17.03.14	JFA				
REV.	ENDRINGS GJØRES						

MELAND KOMMUNE
 Godteke 28.8.2014
 Saksnr. DV1-2014/2014
 Sakshandsamater f.

Danielsen Skole
 Mjåtveitvegen, del av Gnr.23, Bnr.1, Meland

Terrengprofil, B-B

ASKØY	TEK. AV	KONTR. AV	KONTR. AV	MÅL	PROSJEKT NR.	BYGG	TEK. NR.	REV.
05.09.13	JFA	AK	.	1:500-A4	.	.	005	B
PROSJEKTSTYRING VEST AS P.O. 66 2318 STRUSSHAVN PROSJEKTADMINISTRASJON EPOST: uttrekk@pv.no TLF: 580 55 447								
								E2

Kote 30 moh

Kote 25 moh

Kote 20 moh

Kote 15 moh

Kote 10 moh

Kote 5 moh

Kote 0 moh

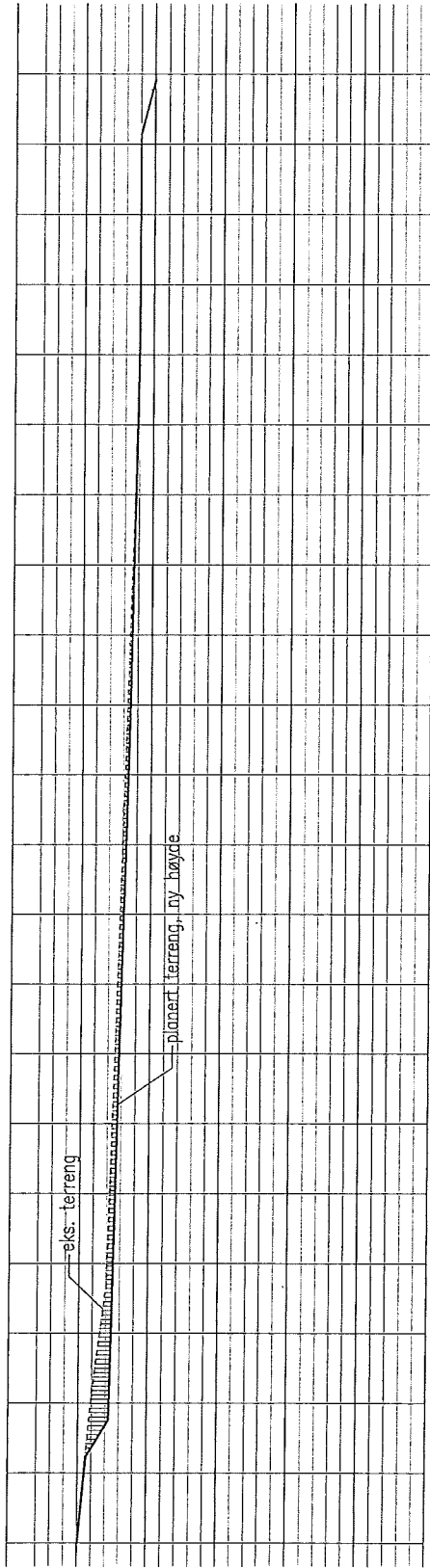

10M		20M		30M		40M	
B	REV PLANERT TERRENG	TEGN. AV	KONTR. AV	KONTR. AV	13.06.14	JFA	REV.
A	REV PLANERT KOTEBREDE FRA 22 TIL 20			JUL	17.05.14	JFA	TEGN. NR.
REV.	BUNNING GJELDER			1:500-A4			BYGG
							004
							B
							REV.

Danielsen Skole

Mjåtveitvegen, del av Gnr.23, Bnr.1, Meland

Terrengprofil, A-A

ASNOT	TEGN. AV	KONTR. AV	KONTR. AV	JUL	PRISJ. NR.	BYGG	TEGN. NR.	REV.
05.09.13	JFA	AK	.	1:500-A4	.	.	004	B
PROSJEKTSTYRING VEST AS								
PEL 66 PROSJEKTADMINISTRASJON TEL: 595 66 447								
3318 STRUSSHAMN EPOST: utveip@pv.ve.no								
E1								

MELAND KOMMUNE

Godteke 28.8.2014

Saksnr. INT-242/14

Sakshandsamarbeid