

Vedlegg 2.

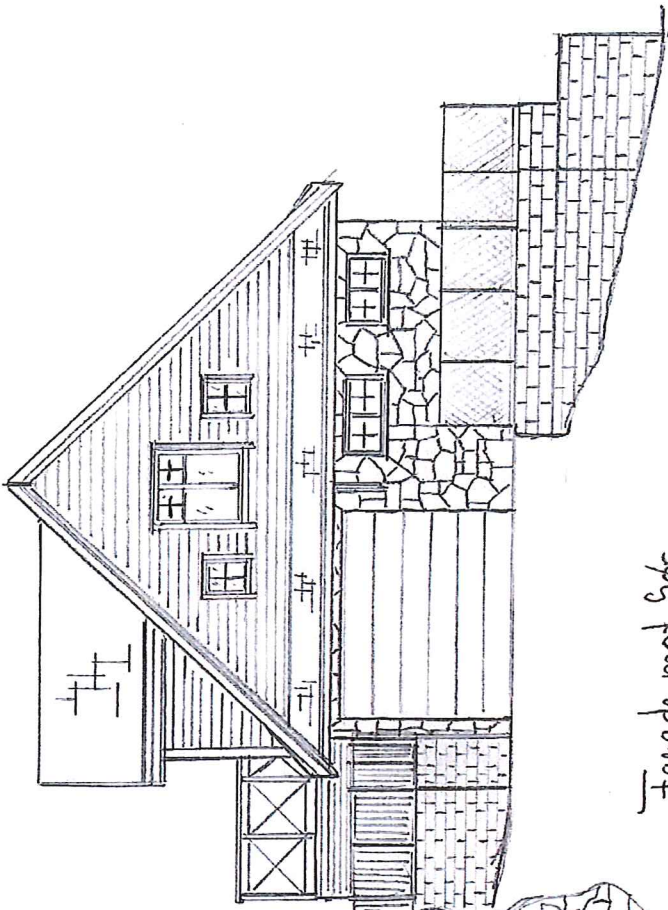

Fasade mot Sør

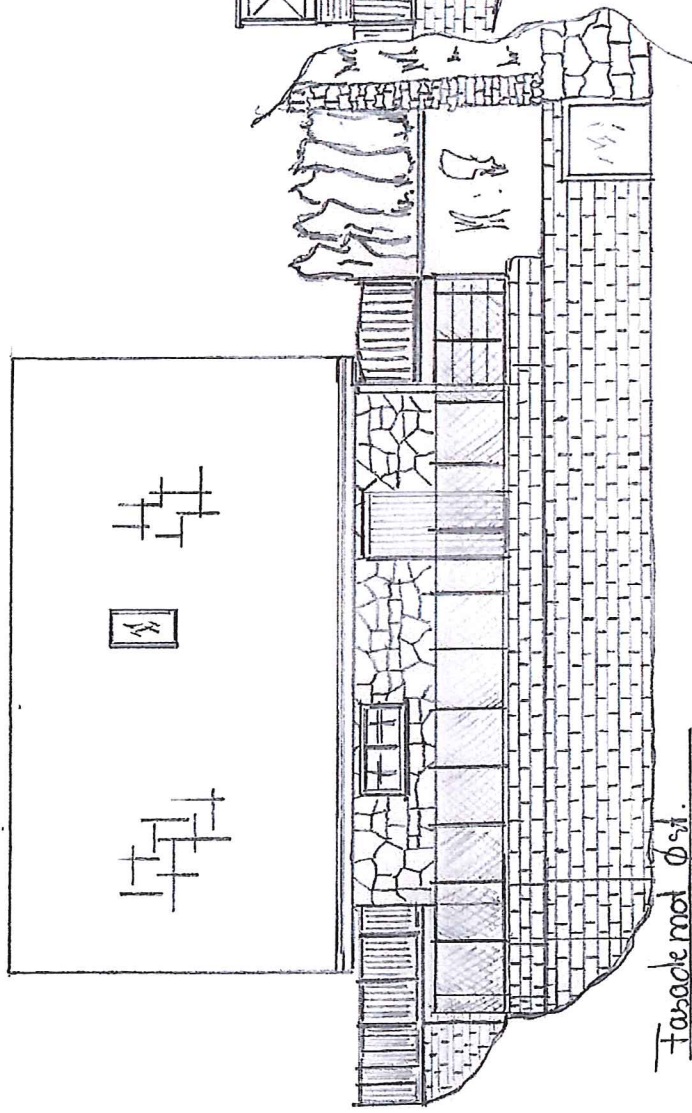

Fasade mot Øst.

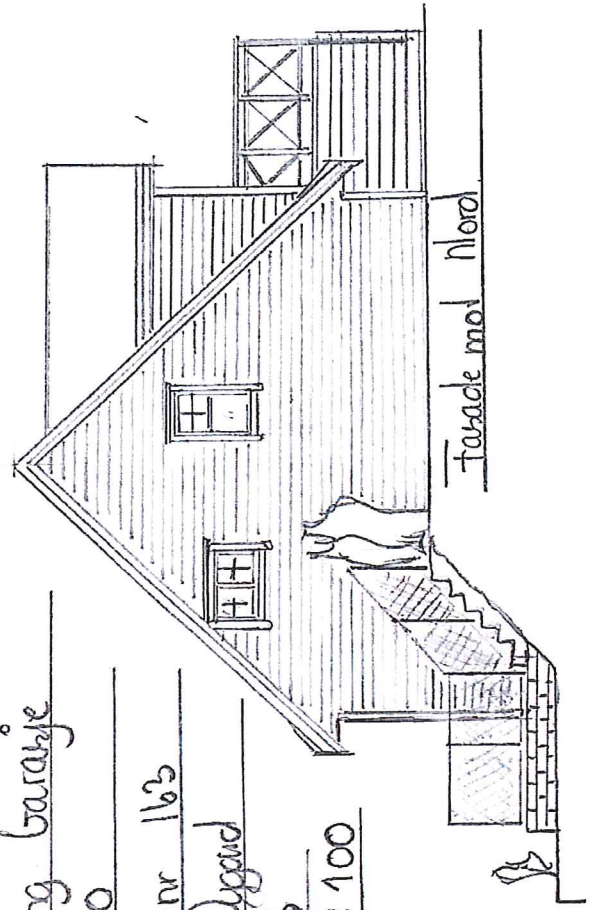

Fasade mot Nord

Fasade-ending Garage

Nærskolen 40

b. nr. 10 Bnr 163

tegn av Pollygard

Side 1 av 5

Skala 1:100

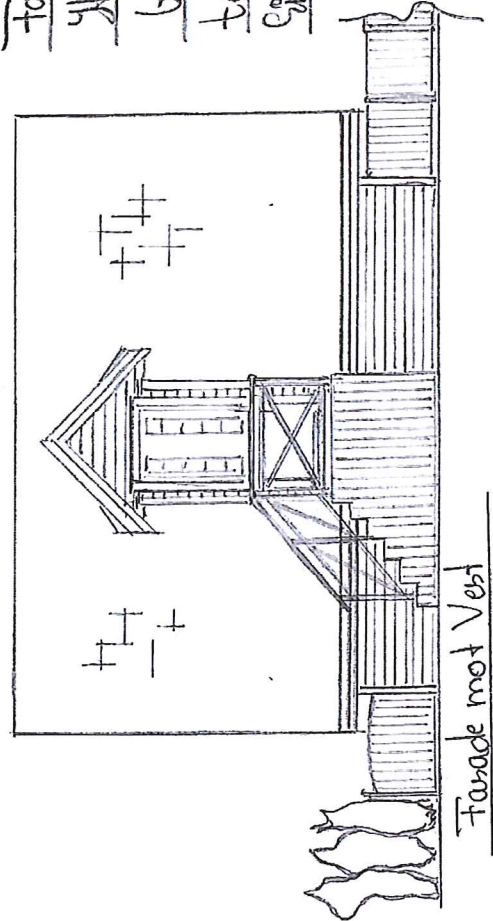

Fasade mot Vest

Vedlegg 3

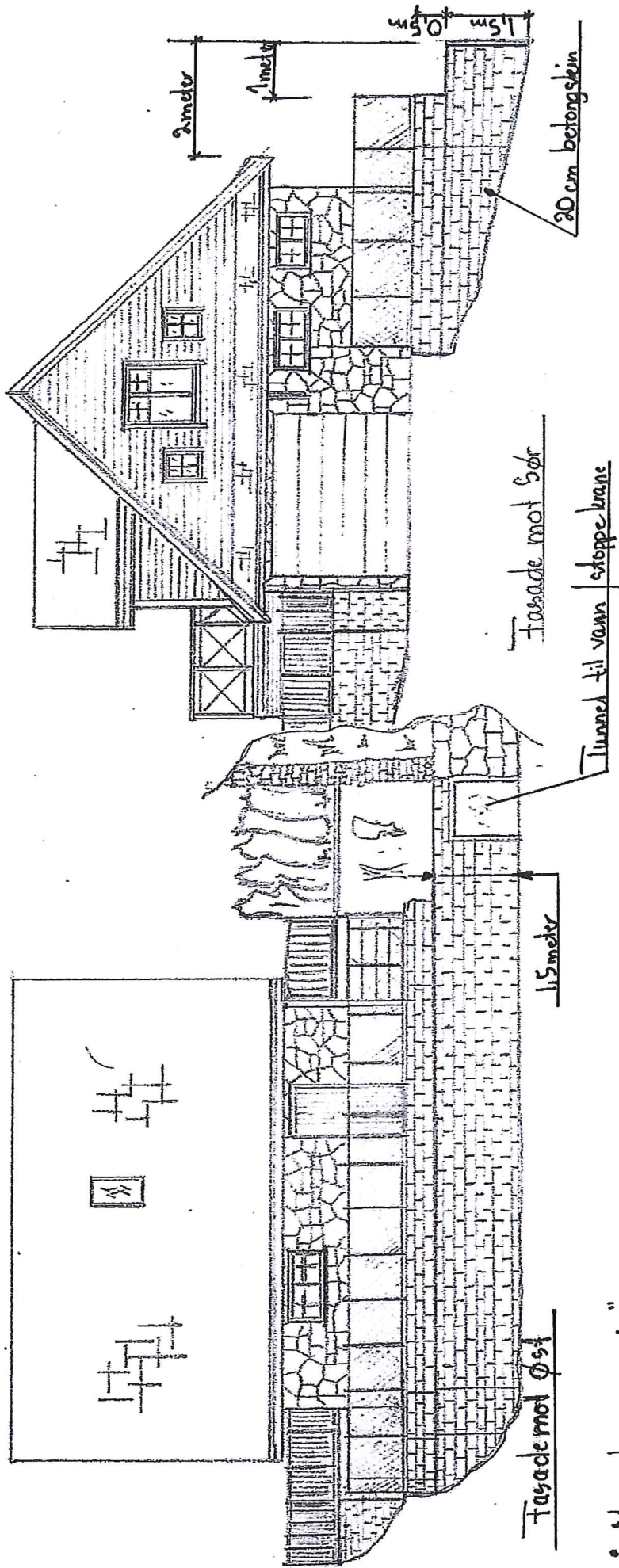

1911-5/51
1911-5/51

- Mur langs vei
- Høstølen 40
- G.nr 10 B.nr 163
- tegn av: Per Amundsgård
- Side 1 av 2
- skala 1:50

Vedlegg 3.

"Mur langs vei

Høstolen 40

G.nr 10 Bnr 163

tegn av: Per Arne Ljøvåg

side 2 av 2

Skala 1:50

15/5-2018
PBL

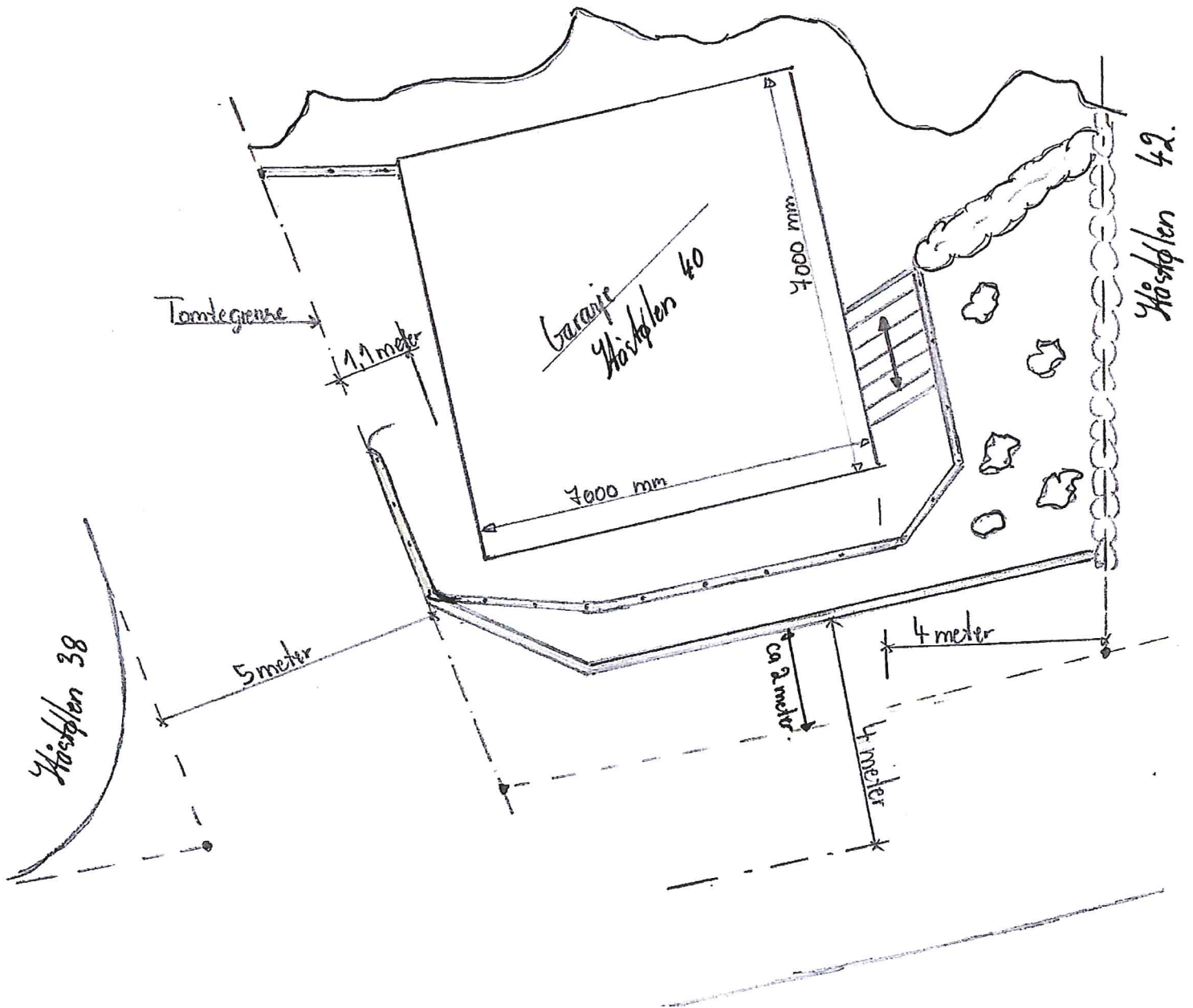

E - 001

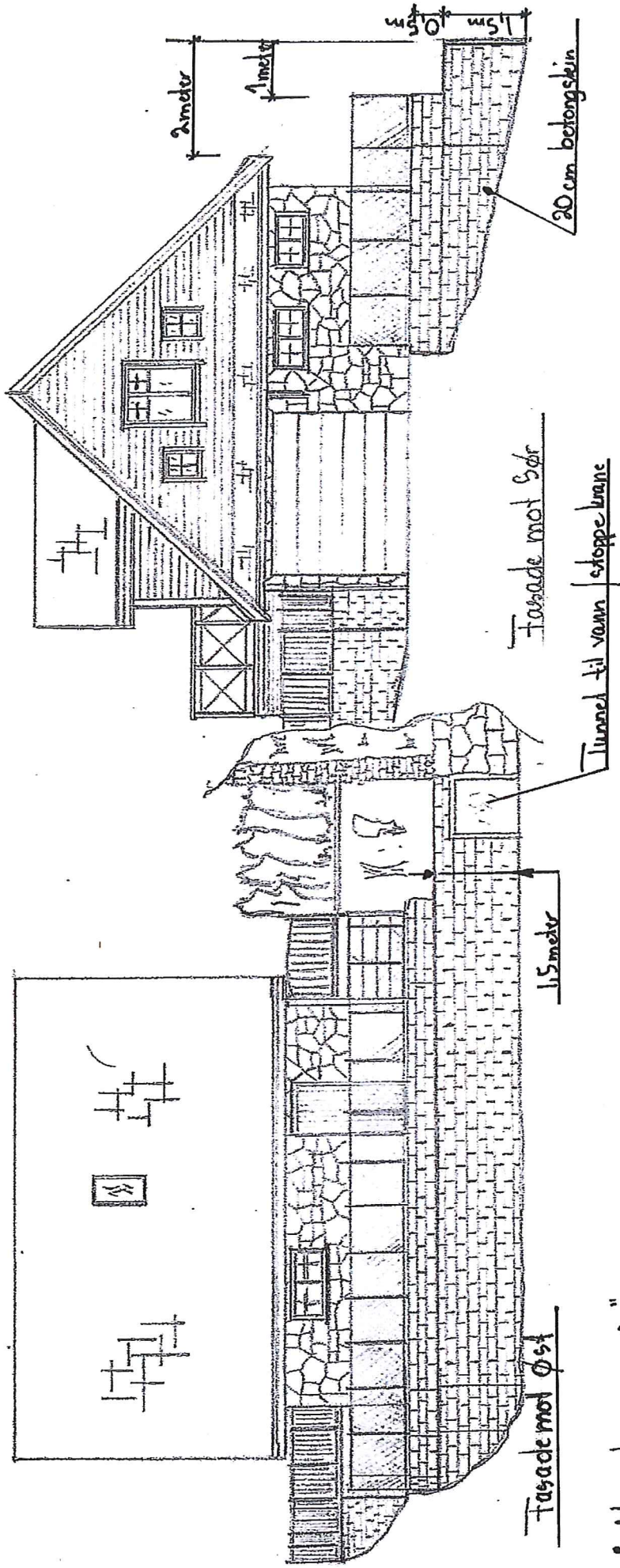

• Mur langs vei "

Åstøl 40

G.nr 10 B.nr 163

tegn av: Per Amundsgård

Side 1 av 2

skala 1:50

15/5-2008
15/5/51

E-001.

Hästbilen 38

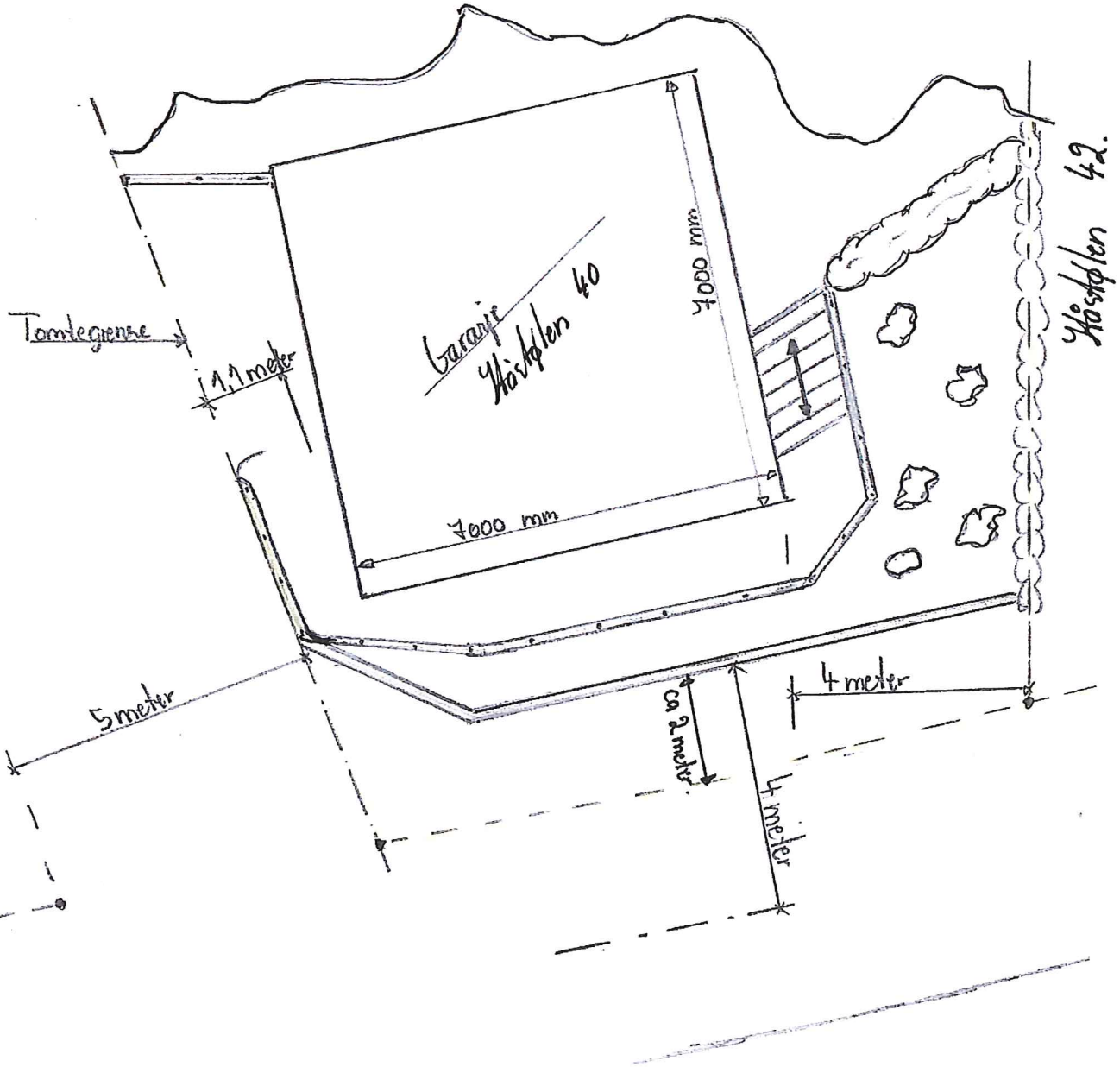

"Mur langs vei

Hästbilen 40

b.nr 10 Bnr 163

tegn av: Per Olmu Liggård

Side 2 av 2

Skala 1:50

15/5-2018
P.O.

D-001.

Byggesak Håstølen 40, 5918 Frekhaug (Gnr 10 & Bnr 163)

Fra: Nygaard, Per Arne

Håstølen 40, 5918 Frekhaug

Telefon:94807612

Mail: perarnenygaard@hotmail.com

Til; Meland Kommune, byggesak

Postboks79, 5906 Frekhaug

Mail: postmotak@meland.kommune.no

Oppføring av mur gbnr 10/163_Sikt kart

Se vedlagt sikt kart samt bilder under og neste side over sikt i nor/sør retning.

Når det gjelder minste avstand fra mur til vei så vil deler av nåværende mur/fylling bli fjernet for å ivareta kravene til siktlinje samt kravet til kommunen med tanke på snørydding eller annet vedlikehold av veien.

Siktepunkt



Nåværende øyepunkt 0.5 meter fra bakkenivå sett i retning nord.



Nåværende øyepunkt 0.5 meter fra bakkenivå sett i retning sør.



Vedlegg:

- Situasjonskart med inntegnet siktlinj.