

EVI

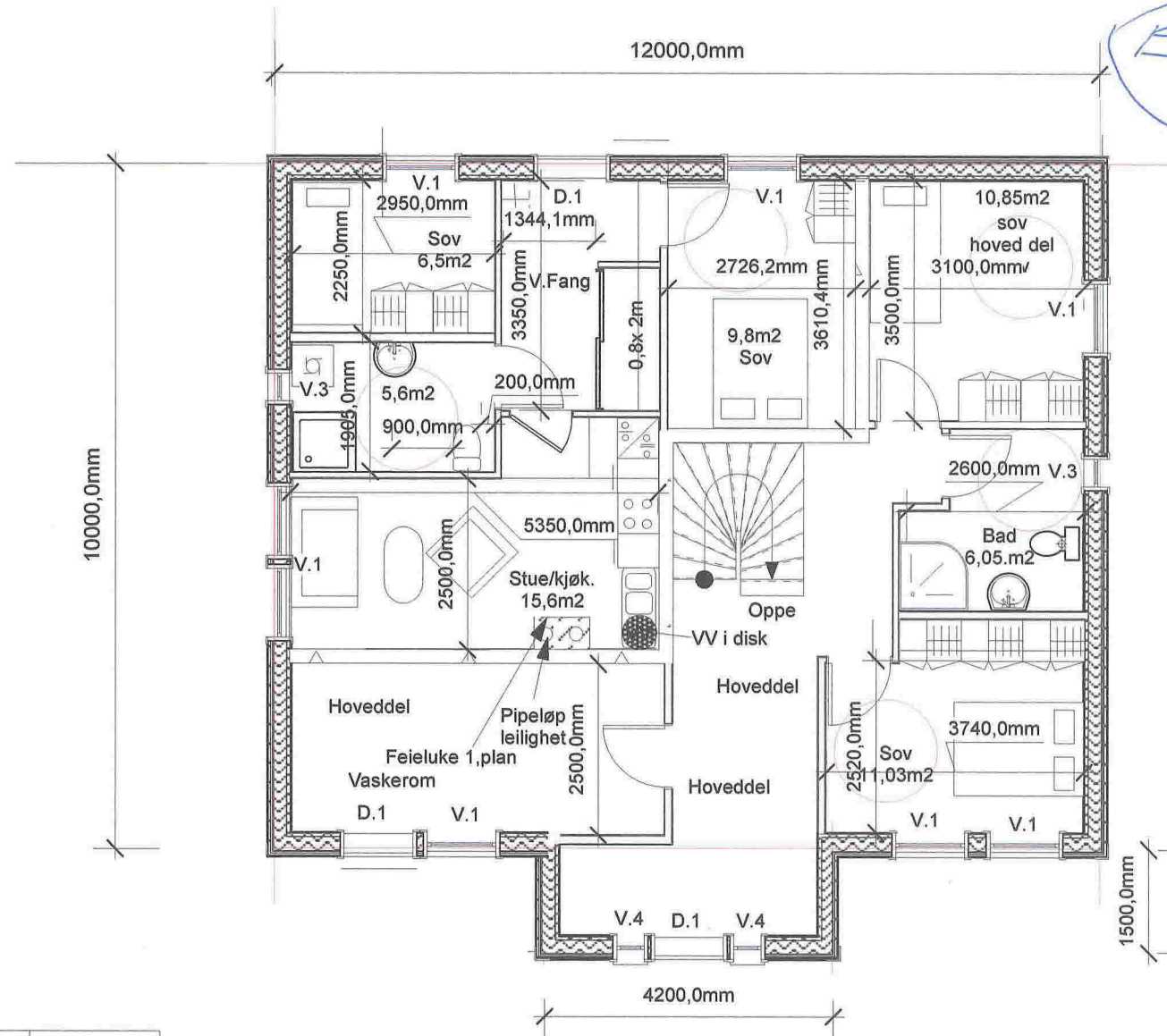

Dato.01.06.2018	M. 1:100	Tegn.S.Thunold	Underetasje.
 		Bolig for Gripsgård bygg AS på Moldekleiv Gnr.27 Bnr.263 i Meland Kommune Tegning.Nr.02	

- V.1. =110x130 Åpning
- V.2.=110x110 åpning
- V.3.=50x130 åpning
- V.4.50x205 fastvindu
- V.5.=110x170 Fastvindu
- D.1=1x21m. Glass
- D.3=9x21 Terrassdør,m/Glass

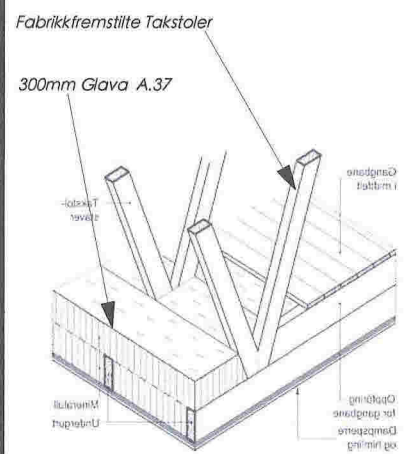
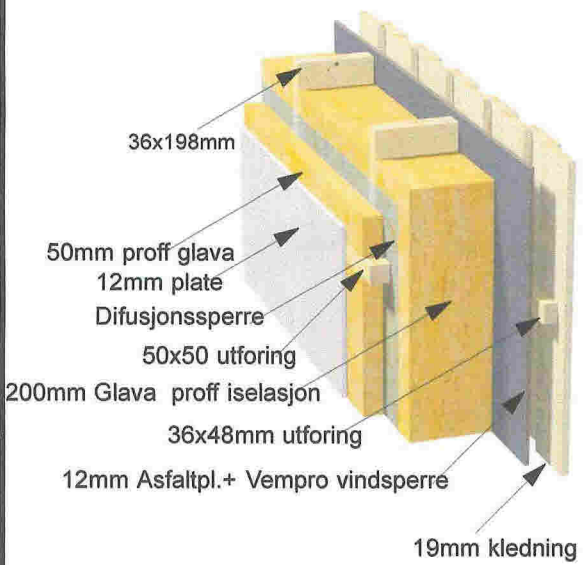
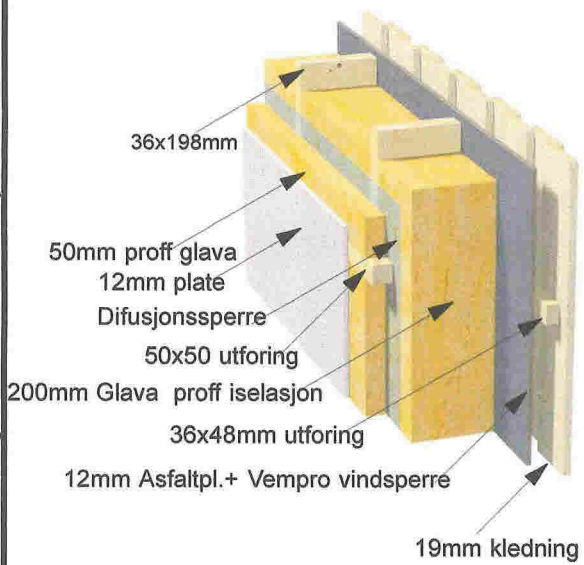

- V.1. =110x130 Åpning
- V.2.=110x110 åpning
- V.3.=50x130 åpning
- V.4.50x205 fastvindu
- V.5.=110x170 Fastvindu
- D.2=1x21m.Glass
- D.3=9x21 Terrassdør,m/Glass
- D.3.=2,10x2,10 Tofløyet m.Glass

2510,3mm

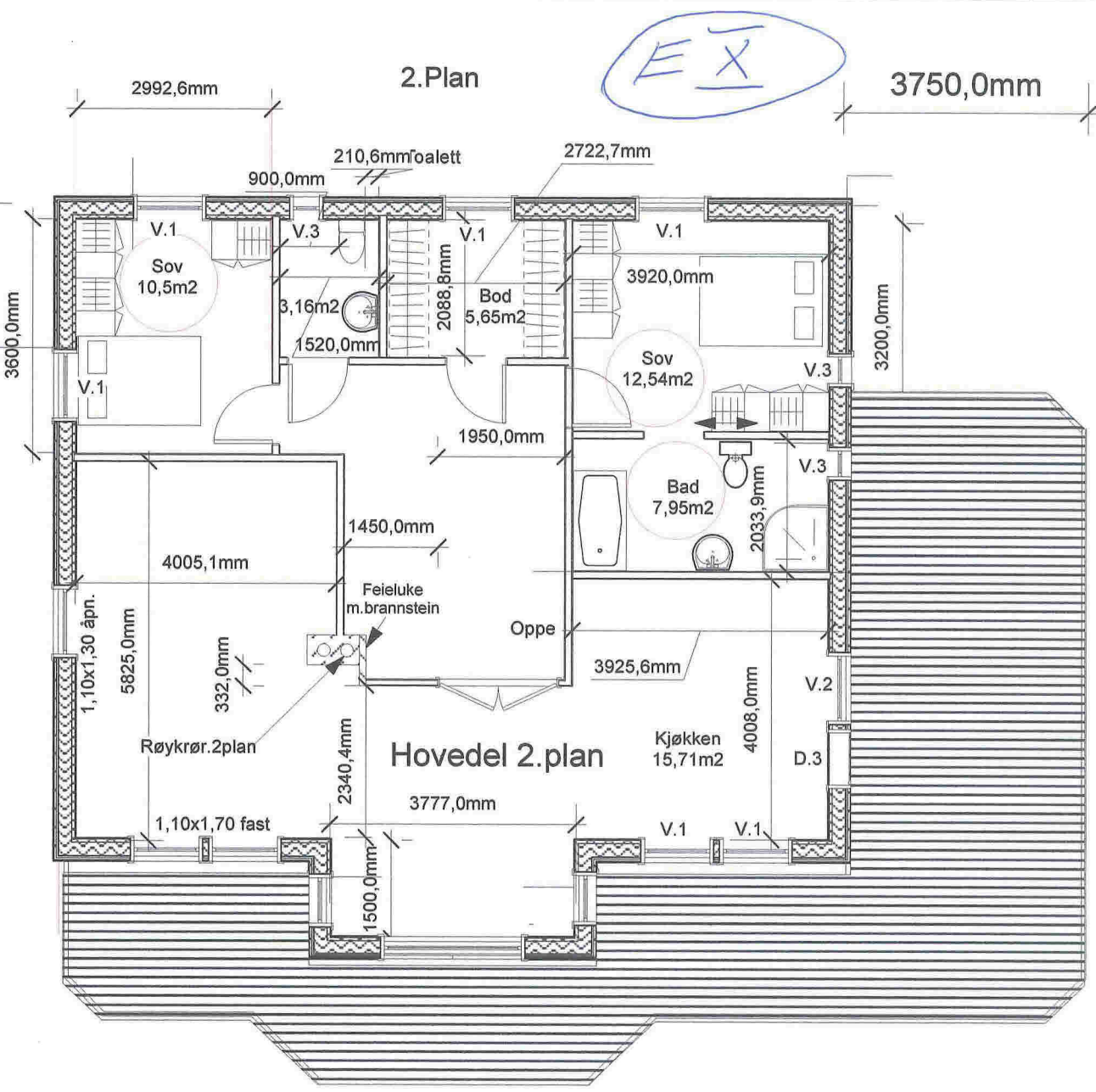

Dato.01.06.2018	M.1:100	Tegn.S.Thunold	Underetasje.
 		Bolig for Gripsgård bygg AS på Moldeleiv Gnr.27 Bnr.263 i Meland Kommune Tegning.Nr.02	

300mm EPS.KI,35 U.verdi 0,11



Ringmur støpes på komprimert stein på fjellgrunn

E IX

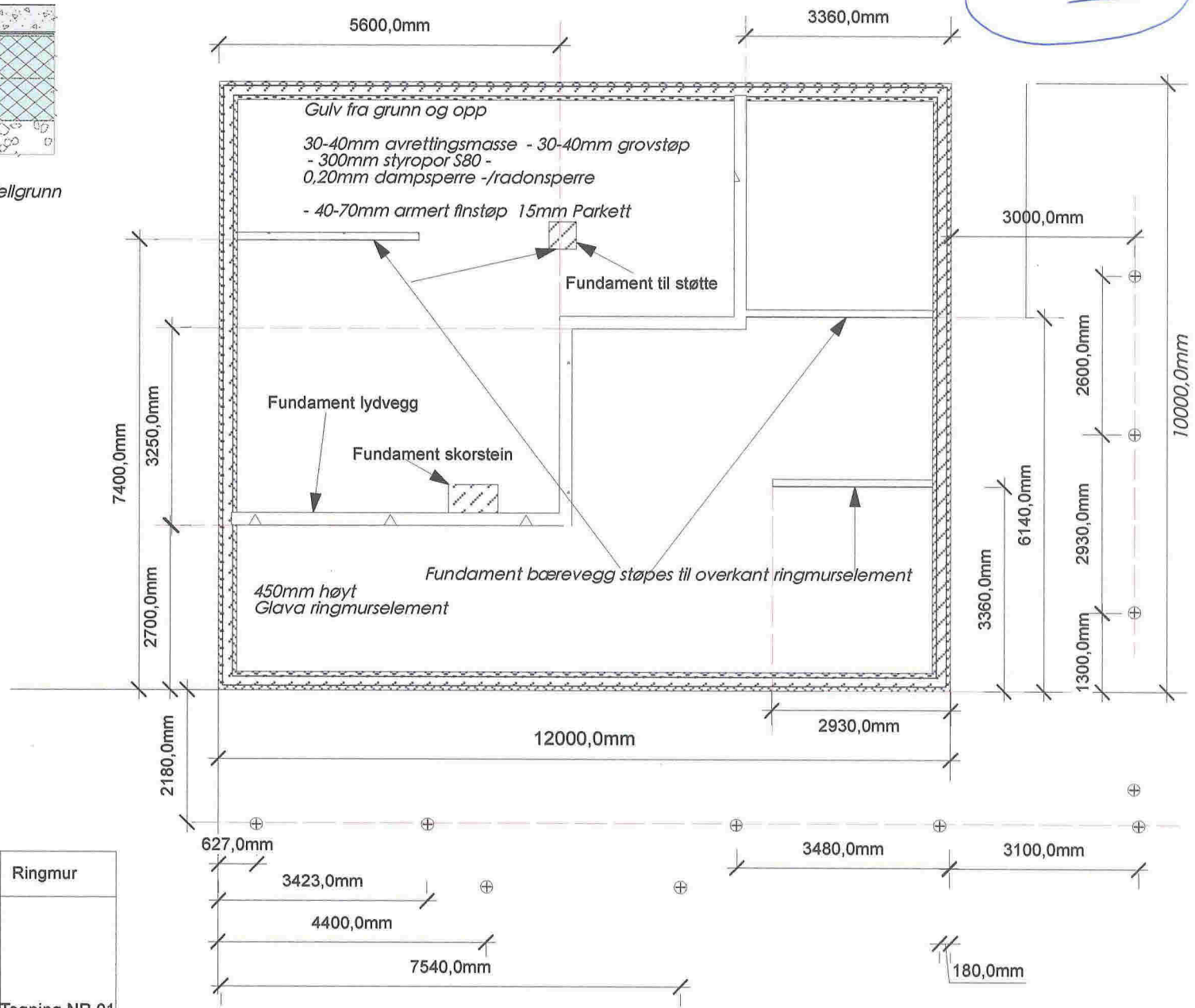

Dato.01.06.2018	M.1:100	Tegn.S.Thunold	Ringmur
 		Bolig for Gripsgård bygg AS på Moldeleiv Gnr.27 Bnr.263 i Meland Kommune	
			Tegning.NR.01