

---

**Fra:** Anngunn Marie Gullbrå  
**Sendt:** 28. september 2018 11:23  
**Til:** 'Ulveseth, Per Gunnar'  
**Emne:** SV: Retting i kartet: Revne bygg på Skjelanger

Hei

Beklager seint svar. Dette kom nok litt vekk i ferietida.

Bygga som du har meldt revet er no registrert som revet i kart og matrikkel.  
Eg kan ikkje sjå at kommunen har fått melding om denne rivinga – til byggesak.

Venleg helsing

Anngunn Marie Gullbrå  
Fagansvarleg Geodata  
Tlf: 5617 1181/ 1000  
E-post: [anngunn.gullbra@meland.kommune.no](mailto:anngunn.gullbra@meland.kommune.no)

---

**Fra:** Ulveseth, Per Gunnar [<mailto:per.gunnar.ulveseth@forsvarsbygg.no>]  
**Sendt:** 27. juni 2018 14:28  
**Til:** Anngunn Marie Gullbrå  
**Emne:** Retting i kartet: Revne bygg på Skjelanger

Hei,

jeg har mottatt en ny rivningsprotokoll for noen bygg på eiendommen 55/3 m.fl.  
Skjellanger fort.  
Fint hvis dere kan oppdatere kartbasen deres ved anledning. Jeg regner med at dere får  
denne infoen fra byggesak også, men sender direkte til dere for sikkerhets skyld.

De revne byggene har bygningsnummer 176029714, 176029722, 176037784 og  
176037903.  
I tillegg er det revet ei kai og et kaiskur på/ved eiendommen 55/30. Se skjermdump for  
dette også.



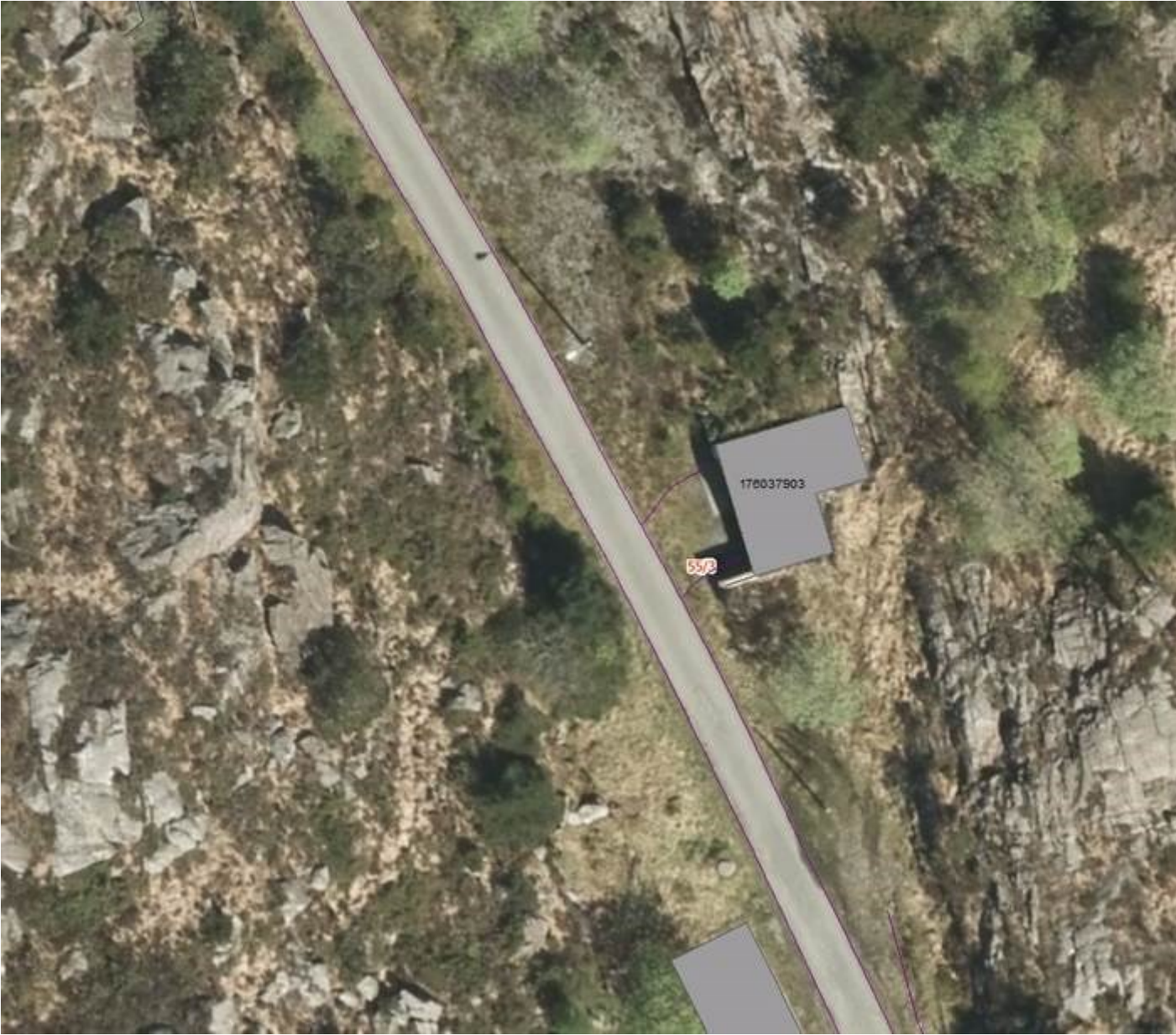



Med vennlig hilsen

**Per Gunnar Ulveseth**  
Senioringeniør Geomatikk  
Eiendomsinformasjon

### **Forsvarsbygg**

Tlf: 815 70 400  
Mobil: +47 916 91 250  
Internett: [www.forsvarsbygg.no](http://www.forsvarsbygg.no)

Besøksadresse: Statens hus, Parkgata 36, 2317 Hamar  
Postadresse: Postboks 405 Sentrum, 0103 OSLO

---

**Fra:** Anngunn Gullbrå [<mailto:Anngunn.Gullbra@meland.kommune.no>]

**Sendt:** 21. august 2014 09:27

**Til:** Ulveseth, Per Gunnar <[per.gunnar.ulveseth@forsvarsbygg.no](mailto:per.gunnar.ulveseth@forsvarsbygg.no)>

**Emne:** SV: Retting i kartet: Revne bygg på Skjelanger

Hei

Takk for melding om status på bygga.

Då er desse 2 bygga meldt revet i matrikkelen og i kartet.

Takflata er omgjort til grunnmur- inntil nykartlegging.

Med venleg helsing

Anngunn Marie Gullbrå  
Fagansvarleg Geodata  
Tlf: 5617 1181/ 1000  
E-post: [anngunn.gullbra@meland.kommune.no](mailto:anngunn.gullbra@meland.kommune.no)



[Sjå brosjyren vår](#)

---

**Fra:** Ulveseth, Per Gunnar [<mailto:per.gunnar.ulveseth@forsvarsbygg.no>]

**Sendt:** 31. juli 2014 13:18

**Til:** Anngunn Gullbrå

**Emne:** Retting i kartet: Revne bygg på Skjelanger

Hei,

Jeg har akkurat mottatt rivningsprotokoll fra Skifte eiendom for to bygg på 55/27 Skjelanger fort.

Ettersom Skjelanger fort er militærhistorisk landskap, står grunnmurene fortsatt igjen.

Byggene er avmerket på vedlagte kartutsnitt.

Fint hvis dere kan oppdatere kartbasen deres ved anledning.

På forhånd takk.

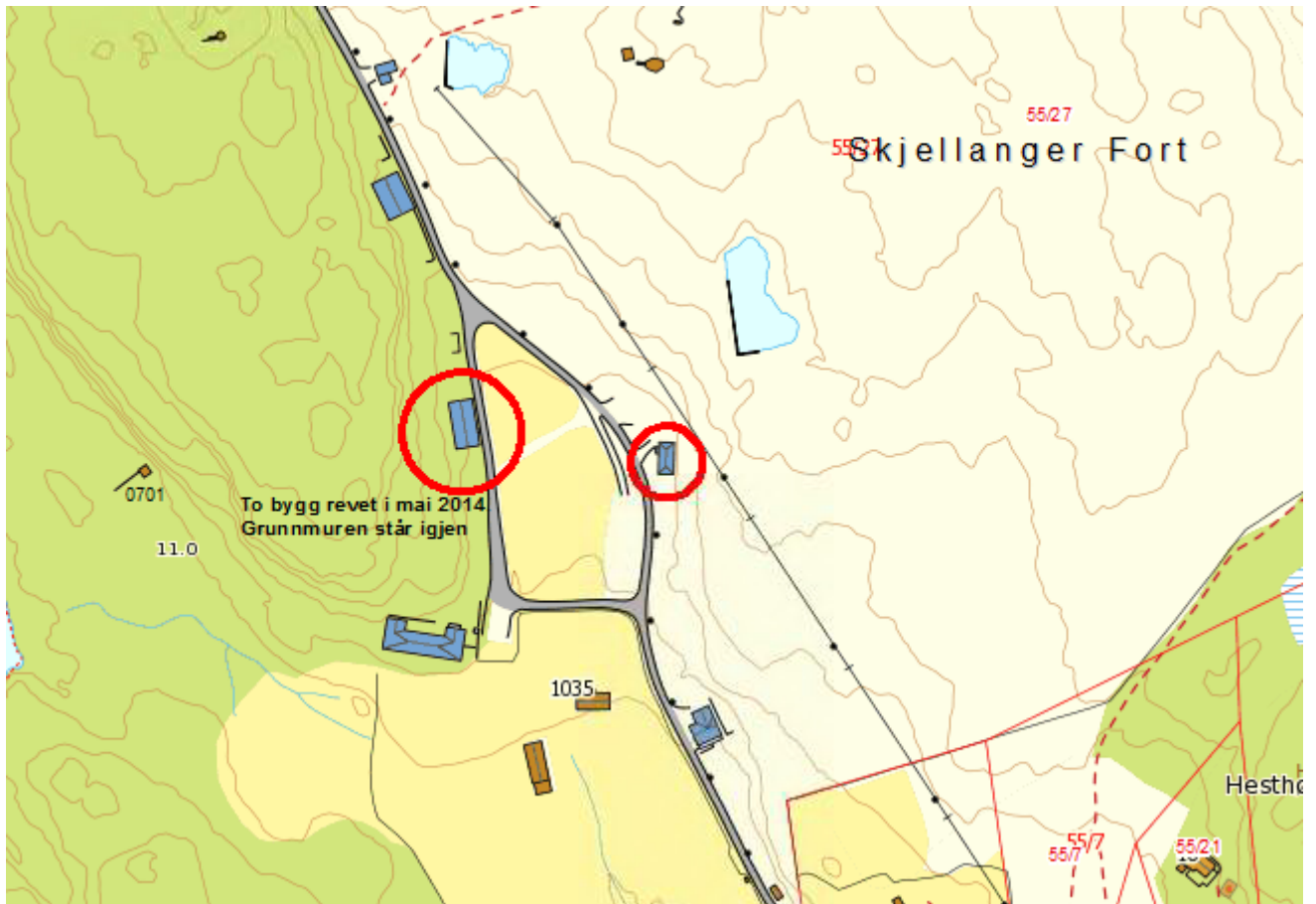

Med vennlig hilsen

**Per Gunnar Ulveseth**  
Senioringeniør GIS

**Forsvarsbygg utleie**

Mobil: +47 916 91 250

E-post: [per.gunnar.ulveseth@forsvarsbygg.no](mailto:per.gunnar.ulveseth@forsvarsbygg.no)

Internett: [www.forsvarsbygg.no](http://www.forsvarsbygg.no)

Besøksadresse: Statens hus, Parkgata 36, 2317 Hamar

Postadresse: Postboks 4394, 2308 Hamar

Sentralbord: 815 70 400

---

**Fra:** Anngunn Gullbrå [<mailto:Anngunn.Gullbra@meland.kommune.no>]

**Sendt:** 15. april 2014 09:36

**Til:** Ulveseth, Per Gunnar

**Emne:** SV: Feil i kartet: Revet bygg på Skjelanger

Hei

Eg har fjerna flata frå dette bygget og eitt til som eg såg var revet og som låg registeret som annen bygning. Grunnmuren ligg framleis registrert i kartet.

Det kan gå noko tid før oppdateringa syner i kartet for brukarar utanfor kommunen sitt eige system, då geosynkroniseringa enno ikkje er heilt» oppe og går».

Med venleg helsing

Anngunn Marie Gullbrå  
Fagansvarleg Geodata  
Tlf: 5617 1181/ 1000  
E-post: [anngunn.gullbra@meland.kommune.no](mailto:anngunn.gullbra@meland.kommune.no)



[Sjå brosjyren vår](#)

---

**Fra:** Ulveseth, Per Gunnar [<mailto:per.gunnar.ulveseth@forsvarsbygg.no>]  
**Sendt:** 15. april 2014 08:58  
**Til:** Anngunn Gullbrå  
**Emne:** Feil i kartet: Revet bygg på Skjelanger

Hei,  
Jeg er inne på kartløsningen til Meland kommune, og ser at det er et bygg som er revet som fortsatt ligger inne i kartet.  
Bygget er et eldre ammunisjonsmagasin, og ligger på gnr 55 bnr 27 Skjelanger fort.  
Jeg har satt ring rundt bygget på vedlagte kartutsnitt.

Bygget er revet i 2013. Fint hvis dere kan ta det vekk fra kartene deres.

Med vennlig hilsen

**Per Gunnar Ulveseth**  
*Senioringeniør GIS*

**Forsvarsbygg utleie**

Mobil: +47 916 91 250  
E-post: [per.gunnar.ulveseth@forsvarsbygg.no](mailto:per.gunnar.ulveseth@forsvarsbygg.no)  
Internett: [www.forsvarsbygg.no](http://www.forsvarsbygg.no)

Besøksadresse: Statens hus Hamar, Parkgt 36  
Postadresse: Pb 405 Sentrum, 0103 OSLO  
Sentralbord: 815 70 400