

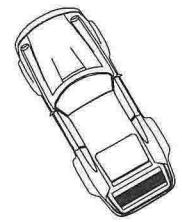

PLAN 1.ETASJE

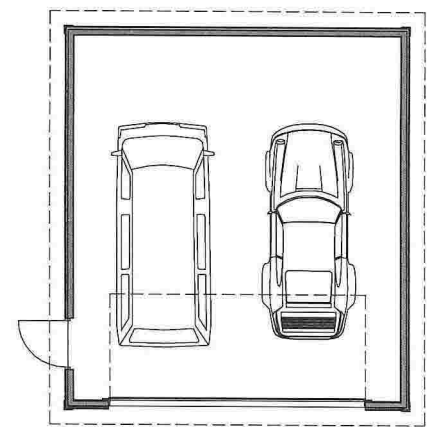

Figur som viser forholdet mellom eksisterende bygg og planlagt tiltak.

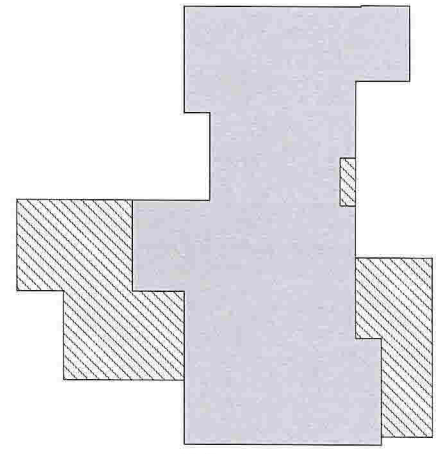

- Eksisterende
- Nytt tilbygg

Arkitektkontoret Bartveit & Carlsen AS					
F.O.I. SPRIKAD					
Gnr. 9 / 23	Tittel TVEITO				
Prosjekt ENEBOLIG - MJUKEBAKKANE, HJERTÅS, TILBYGG					
Tegningens Plan 1.etasje					
Målestokk 1:50	Cng. form A1	Prosj. nr. 13016	Dato 07.04.14	Tegn. av PJC	Kontrollert av PJC
Filnavn IA_1-10					Vgning nr. E-1

Målestokk 1:100 v/arkstr. A3

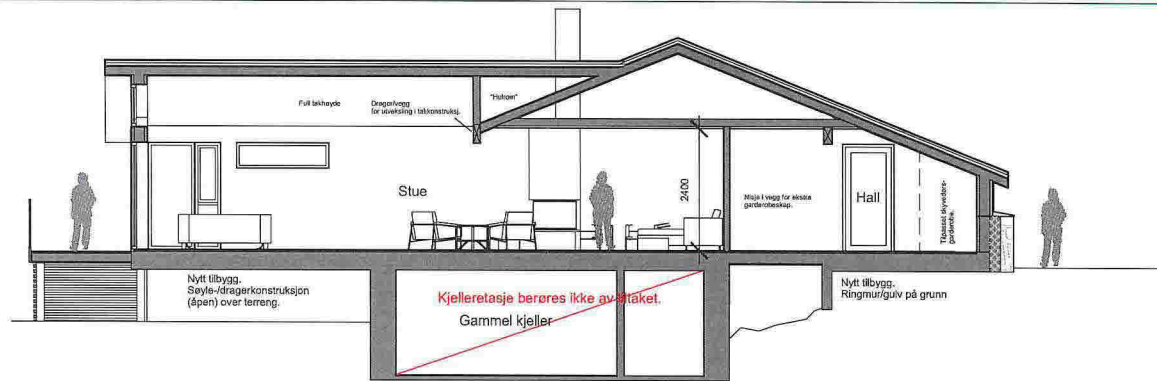

SNITT GJENNOM STUE

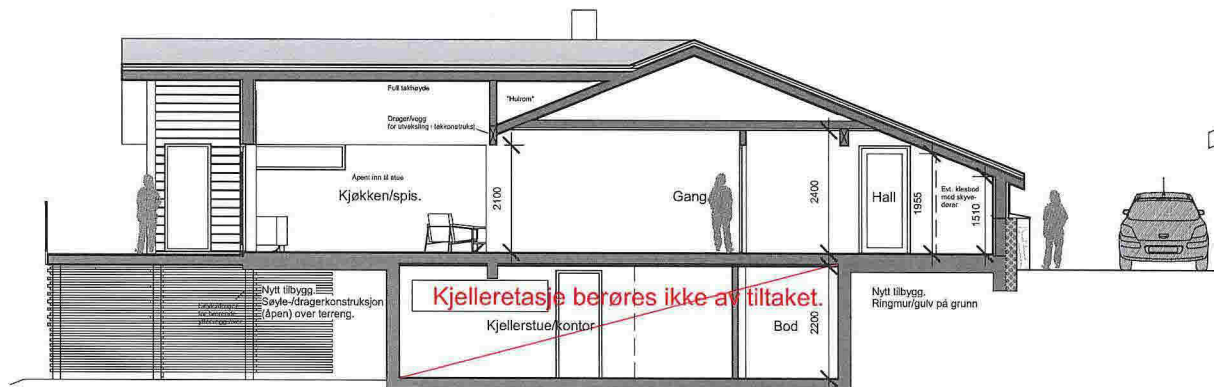

SNITT GJENNOM KJØKKEN V/INNGANG



SNITT GJENNOM KJØKKEN V/SOVEROM OG GARDEROBE

Rev.	Dato	Beskrivelse	Tegn.	Kontr.
------	------	-------------	-------	--------

Arkitektkontoret
Børtveit & Carlsen AS

FOR SØKNAD

Gnr./Bnr.
9 / 23

Tiltakshaver
TVEITO

Prosjektnavn

ENEBOLIG - MJUKEBAKKANE,
HJERTÅS. TILBYGG

Tegningsnavn

Snitt

Målestokk	Org.form.	Prosj.nr.	Dato	Tegnet av	Kontr.
1 : 100	A3	13016	07.04.14	PJC	PJC
Filnavn		Tegningsnr.		Rev.	
		A1-41			

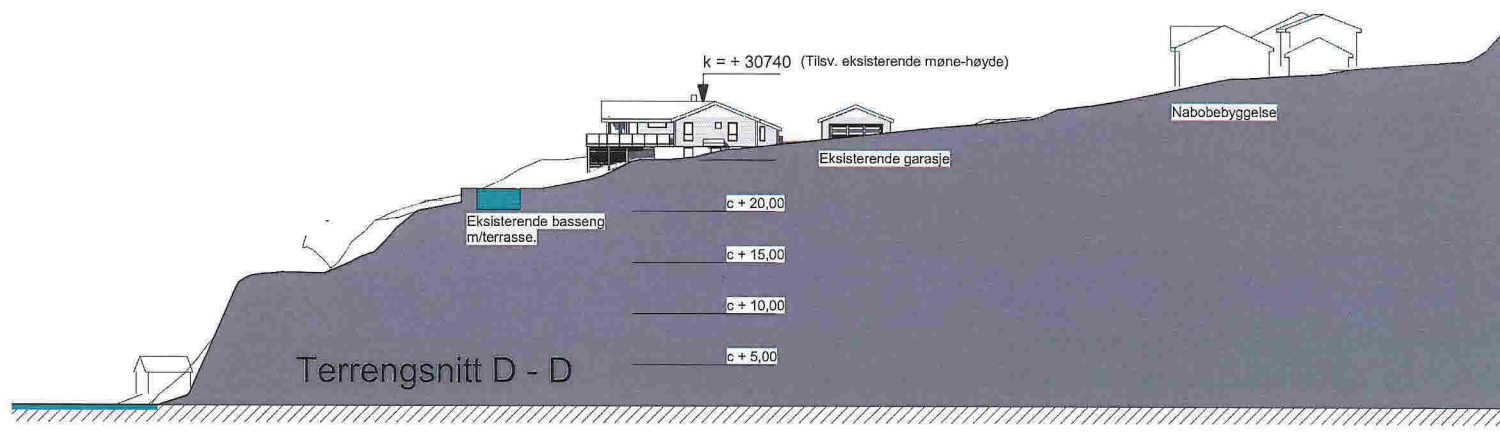
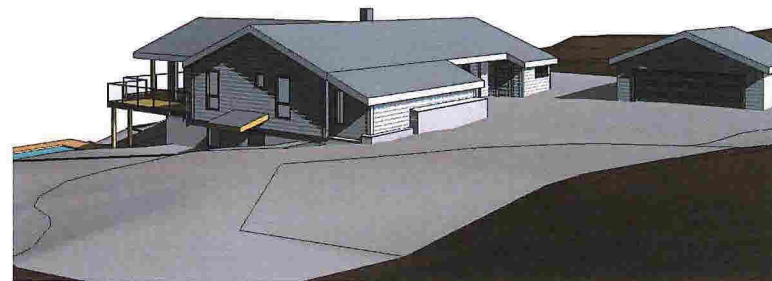

Rev.	Dato	Beskrivelse	Tegn.	Kontr.
------	------	-------------	-------	--------

**Arkitektkontoret
Børteit & Carlsen AS**

FOR SØKNAD

Gnr./Bnr.
9/23

Tilakshaver
TVEITO

Prosjektnavn
Enebolig Mjuebakkane. Tilbygg.

Tegningsnavn
Terrengsnitt og illustrasjoner

Målestokk	Arkistørrelse	Prosj.nr.	Dato	Tegnet av	Kontr.
1 : 500	A3	13016	06.01.14	PJC	PJC
Filnavn	Tegningsnr.			Rev.	
	A1-41				

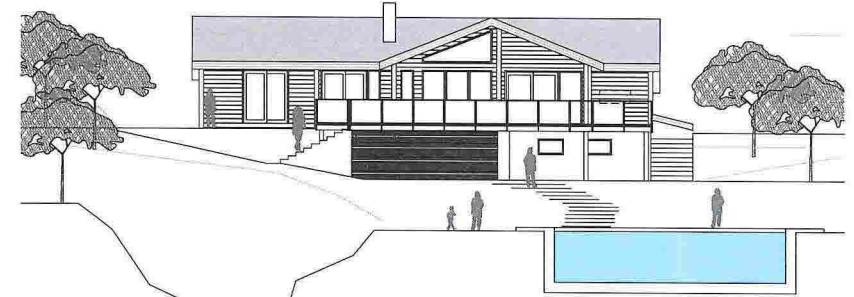
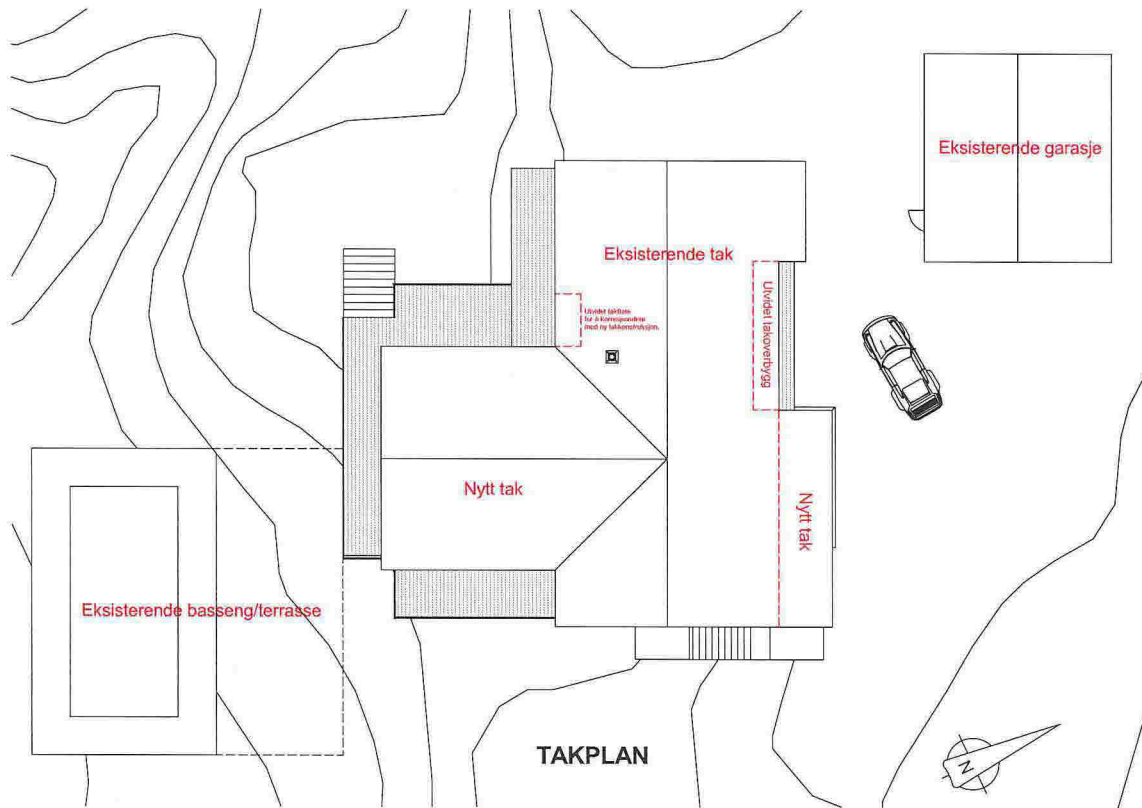

FASADE MOT SØR

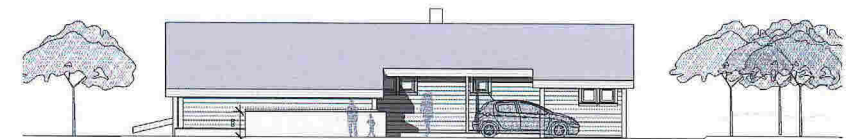

FASADE MOT NORD

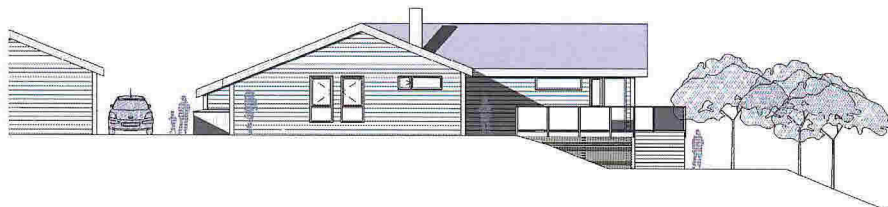

FASADE MOT VEST



FASADE MOT ØST

Arkitektkontoret Børtveit & Carlsen AS					
					FOU (SDR)AD
Dato: 09/23	Tilaksbevegelse TVETTO				
Prosjektet: ENEBOLIG - MJUKEBAKKANE, HJERTAS, TILBYGG					
Tegningstittel: Takplan, fasader					
Målestokk: 1:100	Opp. form: A1	Prosj. nr.: 130116	Dato: 07.04.14	Tegnet av: PJC	Kontrollert av: PJC
Fasen: IA1-13					Blad nr.: E-3

Målestokk 1:200 v/arkstr. A3

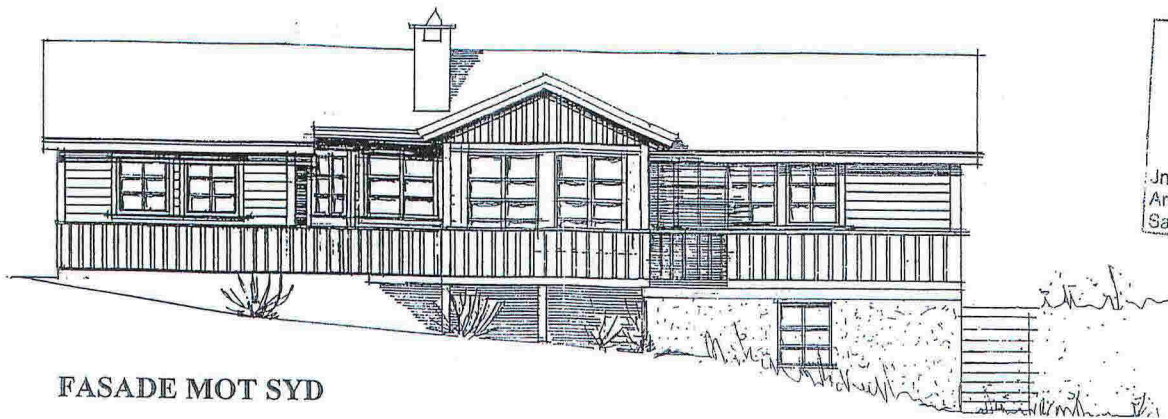

FASADE MOT SYD

MELAND KOMMUNE
 Kommunalt og tekniske tjenester/
 primærnæring og natur

Jnr.
 Ark. Saksh.
 Saksid. Kass.

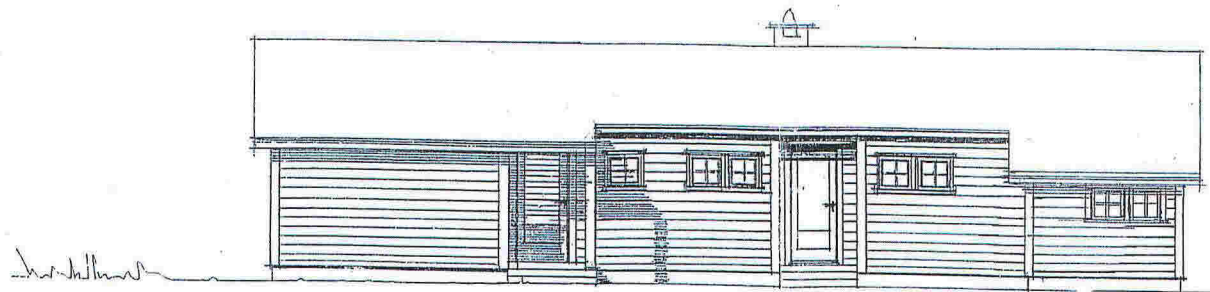

FASADE MOT NORD

TILBYGG ENEBOLIG GNR. 9, BNR. 23, HJERTÅS, JANE LISE SPILDE OG SVEIN BREMNES	Mål:	Tegn. JJ	B 103
	1:100	Trac.	
		Ktr.	
arkitekt jarle johansen søre øyjord i 5035 bergen-sandviken arkitektarbeid prosjektadministrasjon	Erstatning for:		
	FASADE MOT SYD FASADE MOT NORD		
Erstattet av:			

REVIDERTE TEIKNINGAR

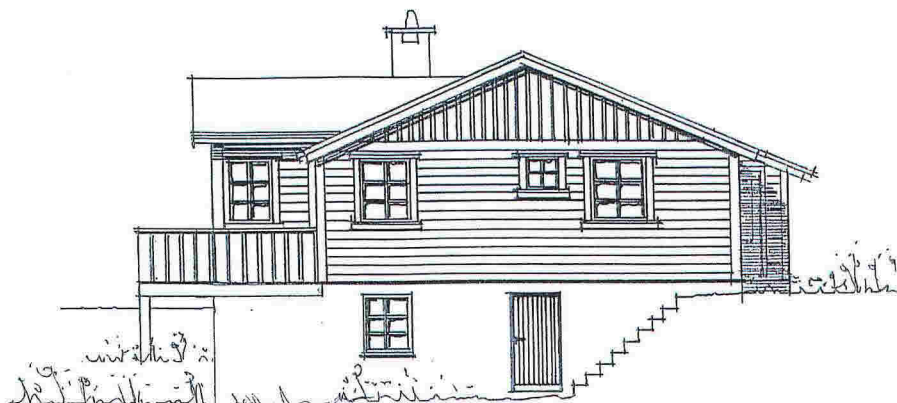

FASADE MOT ØST

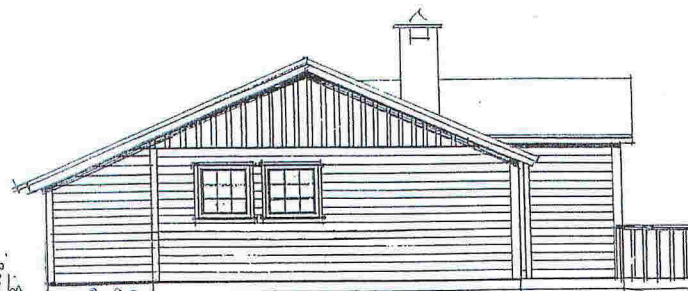

FASADE MOT VEST

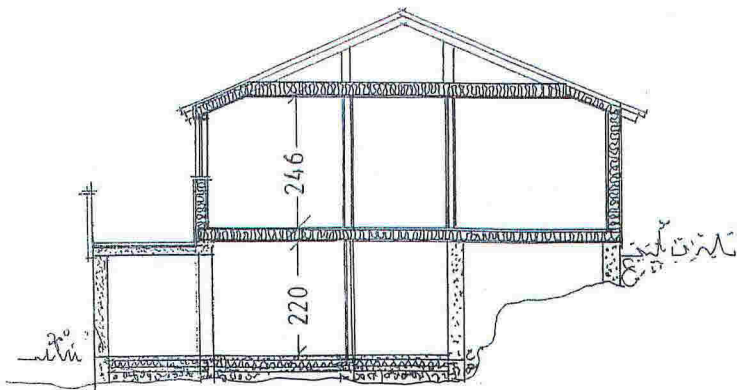

SNITT

Godkjent m. merke.
 Tekn. FKT. 50/98
 Papiret for Kommuneleiteteknikk, 23.06.98

RÅDMANNEN I MELAND

MELAND KOMMUNE
 Kommuneleiteteknikk
 planlegging og måling

Jnr. 9807669
 Ark. 9-23 E.ush. ART
 Sakid. 9801410-Kass.

TILBYGG ENEBOLIG GNR. 9, BNR. 23, HJERTÅS,
 JANE LISE SPILDE OG SVEIN BREMNES

Mål:	Tegn. JJ	B 104
1:100	Trac.	
	Ktr.	

arkitekt jarle johansen
 søre øyjord i 5035 bergen-sandviken.
 arkitektarbeid prosjektadministrasjon

Erstatning for: REV. A
 FASADE MOT ØST SNITT
 FASADE MOT VEST

Erstattet av:

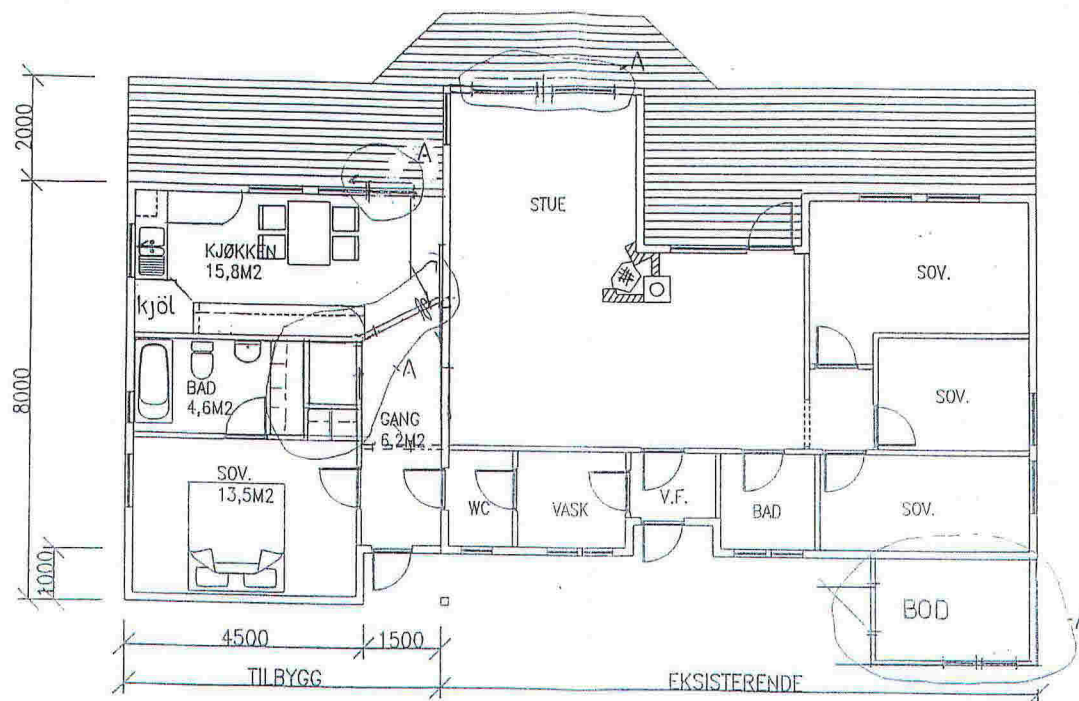

PLAN 1. ETG.

TILBYGG ENEBOLIG GNR. 9, BNR. 23, HJERTÅS,
JANE LISE SPILDE OG SVEIN BREMNES

arkitekt jarle johansen
søre øyjord i 5035 bergen-sandviken.
arkitektarbeid prosjektadministrasjon

Måt:	Tegn. JJ	B 102
1:100	Trac.	
	Ktr.	

Erstattet for: REV. A

PLAN 1. ETG.

Erstattet av:

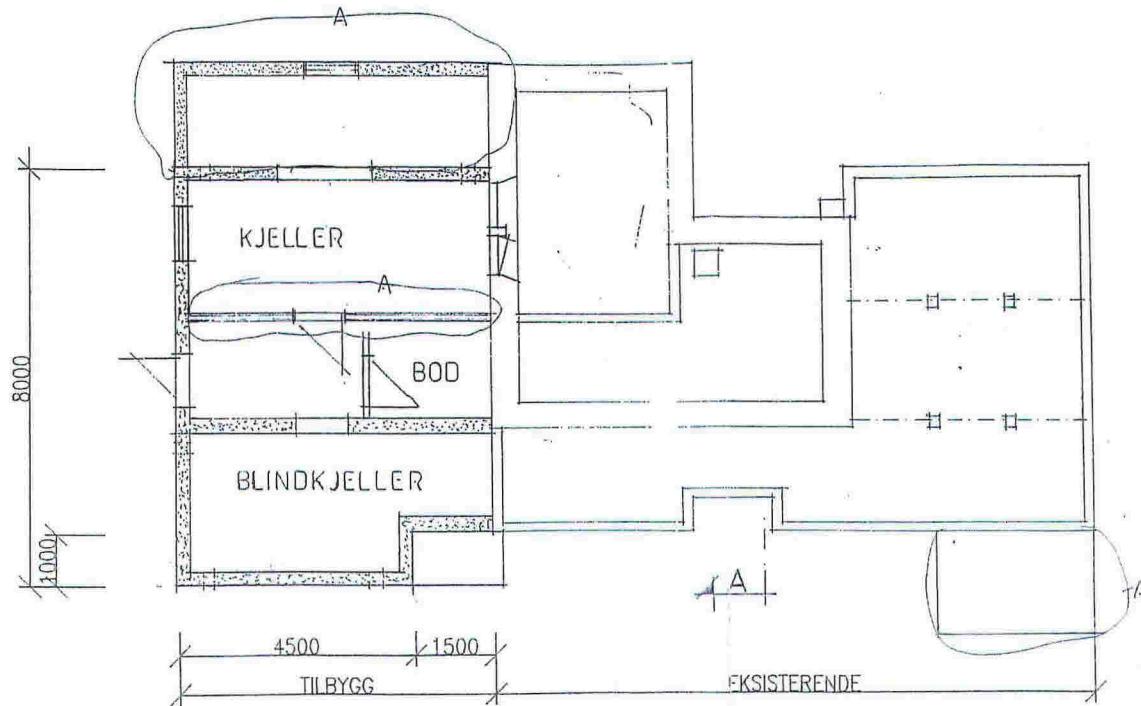

PLAN KJELLER

TILBYGG ENEBOLIG GNR. 9, BNR. 23, HJERTÅS,
JANE LISE SPILDE OG SVEIN BREMNES

arkitekt jarle johansen
søre øyjord i 5035 bergen-sandviken
arkitektarbeid prosjektadministrasjon

Mål:	Tegn. JJ	B 101
1:100	Trac:	
	Klr:	

Erstatning for: REV. A

PLAN KJELLER

Erstattet av: