

02	2018-11-14	Endringer etter offentlig ettersyn	MABEL	ALØ	AaRR
01	2018-09-13	Endringer etter naturangfoldvurdering	KRHST	ALØ	AaRR
00	2018-08-23	Til godkjenning hos oppdragsgiver	MABEL	ALØ	AaRR
Rev.	Dato	Beskrivelse	Utarbeidet	Fagkontroll	Godkjent

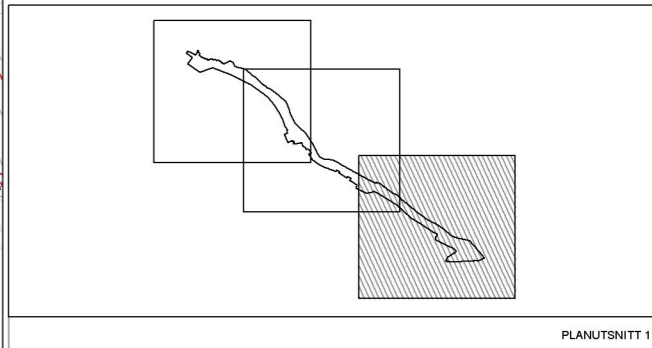
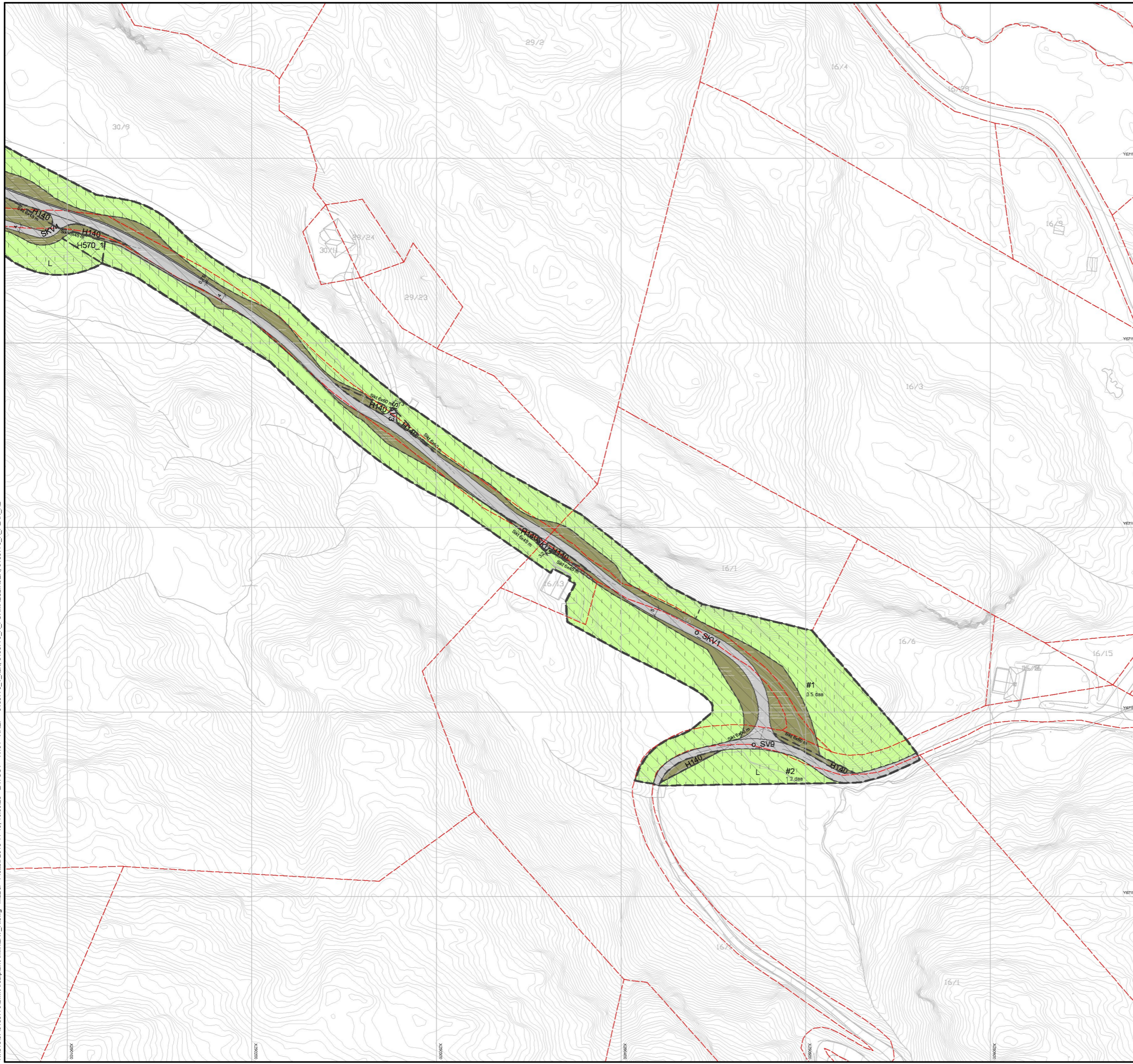

**Teiknforklaring**

**Reguleringsplan PBL 2008**

**§12-5. Nr. 1 - Bygninger og anlegg**

- BOP Offentlig eller privat tenesteyting
- BVF Vassforsyningsanlegg

**§12-5. Nr. 2 - Samferdselsanlegg og teknisk infrastruktur**

- SV Veg
- SKV Køyreveg
- SVT Annan veggrunn - teknisk anlegg
- SVG Annan veggrunn - grøntareal
- SPP Parkeringsplassar

**§12-5. Nr. 5 - Landbruks-, natur- og friluftformål og reindrift**

- L LNFR areal for nødvendige tiltak for landbruk og reindrift og gardstilknytt næringsverksemd basert på ressursgrunnlaget på garden
- LSB Spreidde bustader

**§12-6 - Omsynssoner**

- H140 Friskt
- H190 Andre sikringssoner
- H570 Bevaring kulturmiljø
- H740 Bandlegging etter andre lover

**§12-7 - Bestemmelseområder**

- Anlegg- og riggområde
- Linjesymbol**
- Grense for sikringssoner
  - Planens begrensning
  - Formålgrense
  - Bestemmelsegrense
  - Byggegrense
  - Regulert senterlinje
  - Friskitlinje
  - Regulert støttemur
  - Grense for angitt hensynssone
  - Grense for bandleggingssone

- Punktsymboler**
- Avkjørsel - både inn og utkjøring

**Kartopplysningar**

Kjelde for basiskart: Kartverket  
 Dato for basiskart: 22.08.2018  
 Koordinatsystem: UTM sone 32 basert på EUREF89  
 Høgdegrunnlag: NN2000



**Områderegulering**  
**Detaljregulering KV1133 Myravollane til Hestdal**  
 Med tilhørende reguleringsbestemmelser

Arealplan-ID:  
1256\_1256 2018 0003

Forslagsstiller:  
MELAND KOMMUNE

SAKSBEHANDLING ETTER PLAN- OG BYGNINGSLOVEN		SAKS-NR	DATO	SIGN
Date	Revisjon	170	14.11.2018	
Date	Revisjon	170	23.08.2018	
Date	Revisjon			

**Kommunestyret sitt vedtak**

2. gangs behandling				
Offentlig ettersyn fra 19.06.2018 til 18.07.2018				
1. gangs behandling				
				04.09.2018
Kunngjøring av oppstart av planarbeid				
				14.06.2018
Oppstartnote...				
				07.06.2018
PLANEN ER UTARBEIDET AV:				
				TEGNNR. DATO SIGN.
				R101 14.11.2018 MABEL

Det bekreftes at planen er i samsvar med kommunestyrets vedtak av

N:\518370\BIM\Arealplan\Kart\LAY\_R.dwg - Mabel - Plottet: 2018-11-19, 10:30:25 - LAYOUT = R101 - XREF = 518370\_T.kart, 518370\_R.FORMAL.SLINJER, 518370\_R.PLAN\_R2