

Meland kommune
Havnevegen 41A
5918 FREKHAUG

Indre Arna den 3.12.2018

DD

Beitingsvegen 185. Gnr. 42, bnr. 62
Fritidsbustad - Søknad om tilknytning til kommunalt vassanlegg m.m.

Vi overtok fritidsbustaden den 14.11.2018. Eksisterande vassanlegg på eigedommen er ikkje slik vi ønskjer å ha det. Derfor vil vi svært gjerne knyta oss til det nye vassanlegget som ligg langs Beitingsvegen. Vi vil starta med vassanlegget, men har planar om tilbygg og oppgradering av reinseanlegget for avlaup. Det vil koma søknad om dette på eit seinare tidspunkt. Så langt har vi vore i kontakt med røyrleggjar (Bjørn Ove Kvam hjå Anders O. Grevstad AS) for å vurdera teknisk løysing og grøftetrase på eigedommen. Vedlagt følgjer kartskisje som viser korleis leidningen er tenkt ført fram til det kommunale anlegget. Vi har lagt opp til at vassleidningen skal gå på eigen eigedom heile vegen fram til tilknytingspunktet. (Vi kan nytta same grøfta til breidbandsframlegg).

Vi legg ved kopi av møtebok frå Meland bygningsråd sitt møte den 29.10.1975 der avlaupsanlegget for fritidsbustaden vart godkjend.

På kartet er vegtrase fram til fritidsbustaden teikna inn. Den viser ikkje på kartet, men har vore der sidan hytta var ny. Vegen er ca. 3 meter brei. Vi legg ved tre bilete som syner korleis vegen er. Den er mosegrodd og vil ikkje koma fram på flyfoto av området. Vi tenkjer oss å fjerna store tre med røter som har løfta veglekamen. Deretter vil vi grusa vegen for å unngå at personbilar subbar ned i vegen. Den vil då lett kunne stå fram som ny, men bileta dokumenterer at den har vore der lenge.

Røyrleggjar sende inn supplerande dokumenter i samsvar med kommunen sine krav før arbeidet skal utførast.

Vi ber om snarleg svar på søknaden.

Med venleg helsing

For Reidun og Dag Dalland



Dag Dalland
(sign.)

Sanitærabonnement

SØKNAD om nytt abonnement til offentlig vann-/avløpsanlegg

Som vedlegg til byggesøknad

Egen søknad/melding

MELDING om reparasjon/endring/supplerende tiltak i bestående sanitæranlegg i boligeiendom og fritidsbebyggelse samt enkle installasjoner innenfor en bruksenhet eller branncelle

Søknaden / meldingen gjelder

Abonnement til offentlig vannforsyning

Abonnement til offentlig avløp

Eiendom/byggested

Gnr.	Bnr.	Festenr.	Seksjonsnr.	Bygningsnr.	Bolignr.	Kommune
42	62					Meland
Adresse					Postnr.	Poststed
Beitungsvegen 185					5918	Frekhang

Abonnementet / tilkoblingen omfatter:

Bygningens art

Boligbygg

Fritidsbolig

Industribygg

Forretnings-/kontorbygg

Landbrukseiendom

Annen bygning, beskriv:

Type installasjon / ledning

Vann utvendig

Spillvann utvendig

Overvann utvendig

Vann innvendig

Spillvann innvendig

Overvann innvendig

Annet, beskriv:

Vannforsyning

Antatt vannmengde l/s	Dim.	Materiale	Trykkklasse
Utstyr som skal monteres			
<input type="checkbox"/> Reduksjonsventil	<input type="checkbox"/> Trykkforsterkningspumpe	<input type="checkbox"/> Sil/filteranlegg	<input type="checkbox"/> Sprinkleranlegg
<input type="checkbox"/> Vannmåler	<input type="checkbox"/> Vannmålerkonsoll	NBI Henviser til kommunens norm for vannmåler	
<input type="checkbox"/> Ikke vannmåler, oppgi bruksareal m ²			
<input type="checkbox"/> Tilbakestrømningssikring	Kategori: 1 <input type="checkbox"/>	2 <input type="checkbox"/>	3 <input type="checkbox"/>
	4 <input type="checkbox"/>	5 <input type="checkbox"/>	
Hvis annet utstyr, hva slags?			
Vedlegg ved sprinkleranlegg: Ledningskart/skisse og hydraulisk beregning			<input type="checkbox"/> Ja <input type="checkbox"/> Nei
Ønsket vannmengde/trykk (maks):			

Avløp - spillvann

Antatt spillvannmengde l/s	Dim.	Materiale	Trykkklasse
----------------------------	------	-----------	-------------

Avløp - overvann

<input type="checkbox"/> Føres til terreng	Beskriv:		
<input type="checkbox"/> Føres til kommunalt nett			
<input type="checkbox"/> Uten fordrøyning	Beskriv:		<input type="checkbox"/> Dokumentasjon/vedlegg
<input type="checkbox"/> Med fordrøyning	Beskriv:		<input type="checkbox"/> Dokumentasjon/vedlegg
Antatt overvannmengde l/s	Dim.	Materiale	Trykkklasse

Avløp - fellesledning

Antatt avløpsmengde l/s	Dim.	Materiale	Trykkklasse
-------------------------	------	-----------	-------------

Avløpskomponenter			
Vannklosett	<input type="checkbox"/> Ja	<input type="checkbox"/> Nei	
Slamavskiller kobles ut	<input type="checkbox"/> Ja	<input type="checkbox"/> Nei	
Slamavskiller monteres	<input type="checkbox"/> Ja	<input type="checkbox"/> Nei	Hvis ja, volum i m ³
Minirensanlegg	<input type="checkbox"/> Ja	<input type="checkbox"/> Nei	Hvis ja, volum i m ³
Overvannskum	<input type="checkbox"/> Ja	<input type="checkbox"/> Nei	
Drenskum	<input type="checkbox"/> Ja	<input type="checkbox"/> Nei	
Stakekum	<input type="checkbox"/> Ja	<input type="checkbox"/> Nei	
Oljeutskiller	<input type="checkbox"/> Ja	<input type="checkbox"/> Nei	Hvis ja, volum i m ³
Fettutskiller	<input type="checkbox"/> Ja	<input type="checkbox"/> Nei	Hvis ja, volum i m ³
Pumpekum	<input type="checkbox"/> Ja	<input type="checkbox"/> Nei	Hvis ja, volum i m ³
Tilbakeslagsventil	<input type="checkbox"/> Ja	<input type="checkbox"/> Nei	
Andre komponenter	<input type="checkbox"/> Ja	<input type="checkbox"/> Nei	Beskriv:

Anleggstype: _____

Eventuelt eget vedlegg

Eventuelt eget vedlegg

Beskriv: _____

Tinglyste erklæringer - avtaler

Berører vann-/avløpsledning andres eiendom?	<input type="checkbox"/> Ja	<input checked="" type="checkbox"/> Nei
Hvis ja, foreligger tinglyst rettighet?	<input type="checkbox"/> Ja	<input type="checkbox"/> Nei
Har eiendommen felles vann-/avløpsledning med andre eiendommer?	<input type="checkbox"/> Ja	<input checked="" type="checkbox"/> Nei
Hvis ja, foreligger tinglyst rettighet?	<input type="checkbox"/> Ja	<input type="checkbox"/> Nei

Vedlegg

<input type="checkbox"/>	Situasjonsplan som viser stoppeventil, tilkoblingssted, stoppekranskilt, kummer mv. nøyaktig målsatt, herunder beskyttelse mot tilbakeslagsfare i hovedledning. Rørdimensjoner skal påføres, også for private fellesledninger.
<input type="checkbox"/>	Tinglyste erklæringer / avtaler
<input type="checkbox"/>	Sprinkleranlegg - ledningskart/skisse og hydraulisk beregning
<input checked="" type="checkbox"/>	Andre vedlegg, beskriv: <i>Situasjonsplan m. røyrkrase</i>
<input checked="" type="checkbox"/>	Andre vedlegg, beskriv: <i>Bilete</i>

Erklæringer

Installasjonsarbeidene vil bli utført i henhold til gjeldende lover, forskrifter og reglementer, eventuelt med de lempninger som måtte bli gitt ved dispensasjon. Som eier av anlegg/eiendom (tiltakshaver) forplikter jeg meg til å overholde de til enhver tid gjeldende sanitær- og avgiftsbestemmelser. Jeg er videre inneforstått med at det må søkes bygningsmyndigheten om installasjonstillatelse for angjeldende sanitæranlegg i henhold til plan og bygningslovens bestemmelser.

Tiltakshaver/Eier

Tiltakshaver - navn <i>Dag Dalland</i>		Org.nr.	
Adresse <i>Vestlivegen 23</i>	Postnr. <i>5260</i>	Poststed <i>Indre Arna</i>	
E-postadresse <i>dag@erstad-lekven.no</i>		Telefon	Mobil <i>91542136</i>
Dato <i>30.11.2018</i>	Signatur 	Kontaktperson (skrevet med blokkbokstaver) <i>DAG DALLAND</i>	

Ansvarlig foretak

Foretakets navn		Org.nr.	
Adresse	Postnr.	Poststed	
E-postadresse		Telefon	Mobil
Dato	Signatur	Kontaktperson (skrevet med blokkbokstaver)	

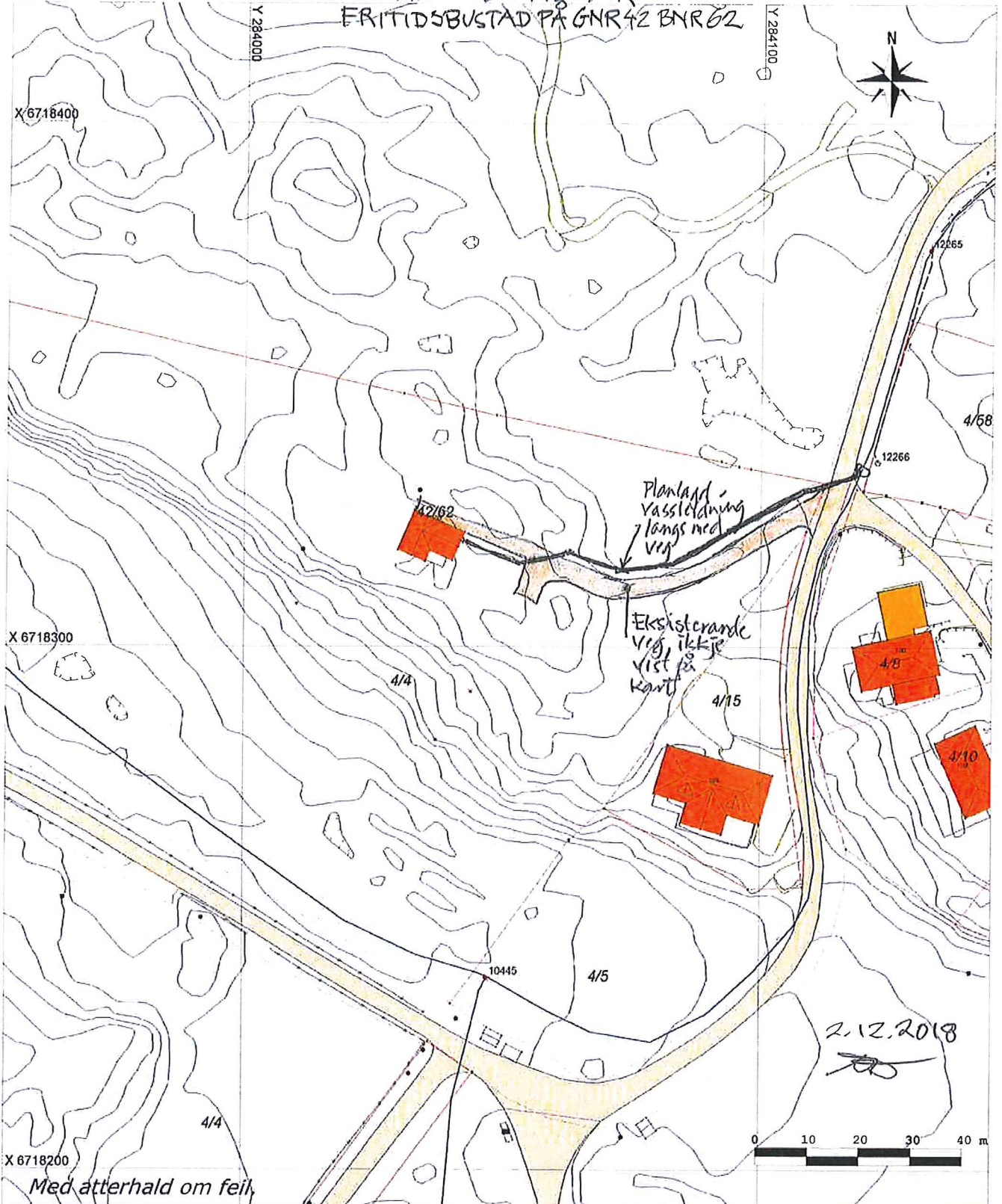

Med atterhald om feil,

Tegnforklaring VA

- Kum
- ◉ Slamavskiller
- ⊠ Sluk
- | Stengeventil
- Hydrant
- ⊗ Reduksjonsventil
- Brannkum
- ⊕ Kloakkpumpestasjon

- Fallretning
- > Pumperetning
- Vassledning
- - - Overvatn
- · - · - Spillvatn

Tegn. anna

- · · Grensepkt.
- Grense
- Ope vatn

MELAND BYGNINGSRÅD
5110 Frekhaug

UTSKRIFT AV MØTEBOKA FOR MELAND BYGNINGSRÅD, 29.10.1975.

Sak nr. 222/75.

Arbeidsstad: Eikeland, gnr. 42 bnr. 62.

Byggherre/meldar: Klara Eikeland, Kirkegt. 32, 5000 Bergen.

Kva slag arbeid: Hytte.

Bygningsrådet gjorde dette samr. vedtak:

"Byggjemelding motteke 18. 9 .1975 og teikningar motteke 18. 9 .1975 vert godtekne av bygningsrådet i samsvar med bygningslova, byggjeforskrifter og vedtekter, men under føresetnad av at fylgjande vilkår er oppfylt:

1. ~~Ansvarshavande for byggjearbeidet skal vera godkjend av bygningsrådet (bygn.l. § 98).~~
2. Avgift for byggjetilsyn må vera innbetalt (bygn.l. § 109).
3. ~~Vegvesenets godkjenning vedk. avkøyring og byggjeline skal liggja føre (bygn.l. §§ 66,1 og 71).~~
4. Byggjemeldinga skal godkjennast av helseråd, brannstyre, vegmyndigheit.....(bygn.l. § 95,2).
5. ^{Hytte} Huset skal plasserast på tomta av bygningskontrollen.
6. Avløpsanlegget skal utførast og drivast i samsvar med forskrifter for kloakkutsløpp frå spreidd bustad- og fritidsbebyggelse del II - pkt. 3, 4 og 8."

Vidare gjer ein merksam på:

Røyrleggjararbeidet og tilknytning til offentleg vatn- og kloakknnett skal meldast til, kommuneingeniøren.

Dei godtekne teikningar og utgreiingar må ikkje endrast eller fråvikast utan at bygningsrådet har gjeve sitt skriftlege løyve.

N.B. Byggjearbeidet må ikkje ta til før pkt. ^{2, 4 og 5}..... er ordna og endeleg byggetillatelse er motteken frå bygningsrådet.

Rett utskrift,
MELAND BYGNINGSRÅD, 29.10.1975.
for Meland bygningsråd

R. Bjørndal
Roald Bjørndal