

Støttemur markert med svart.

Avstand mellom mur og tomtegrense mot vei: 0,5 m

Avstand mellom garasje og tomtegrense mot vei: 1 m

Avstand mellom bakside av garasje og tomtegrense: 0,5 m

Støttemur mot tomtegrense bak garasjen plasseres på grensen, med samtykke fra eier av tomten.

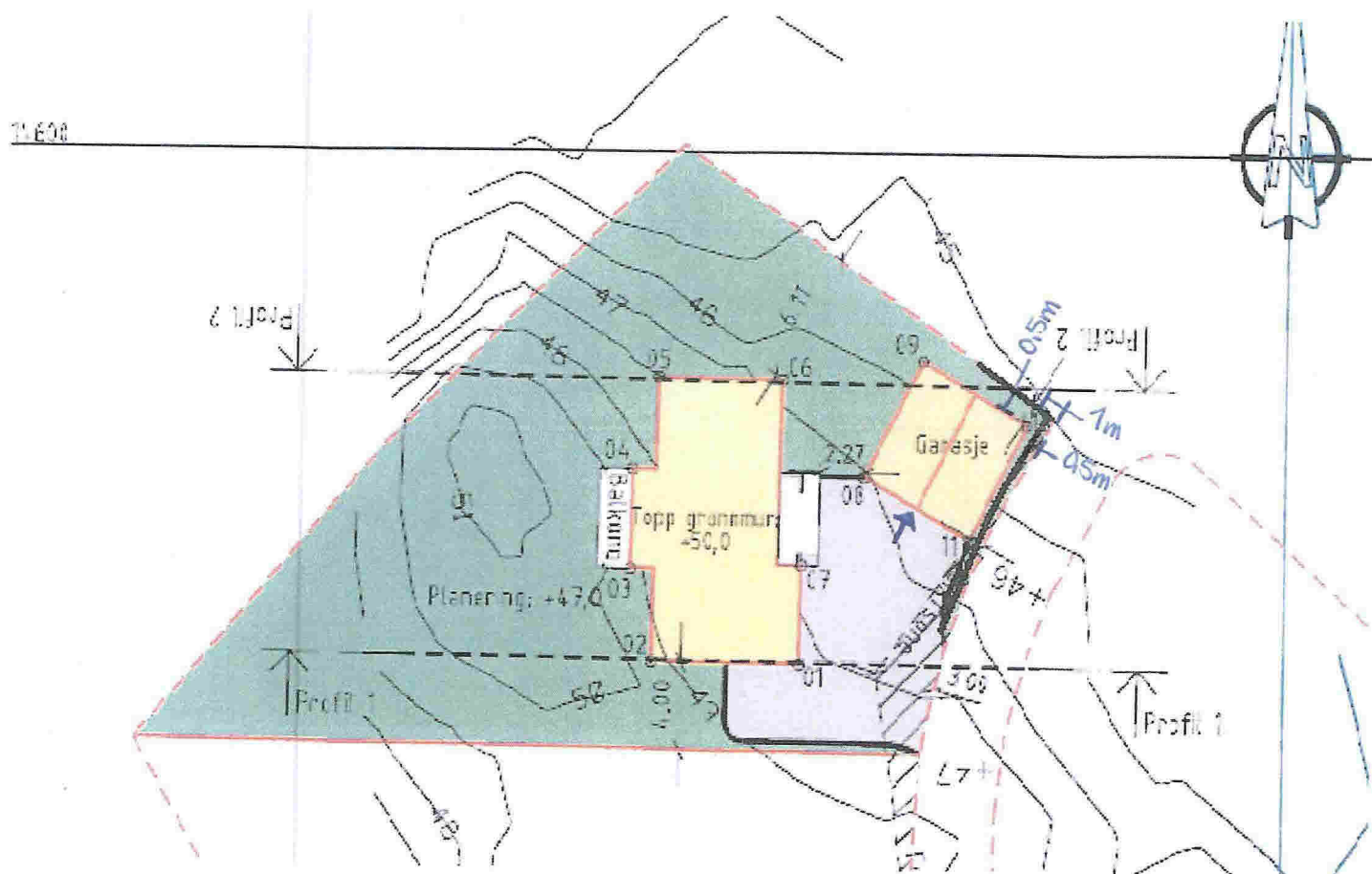

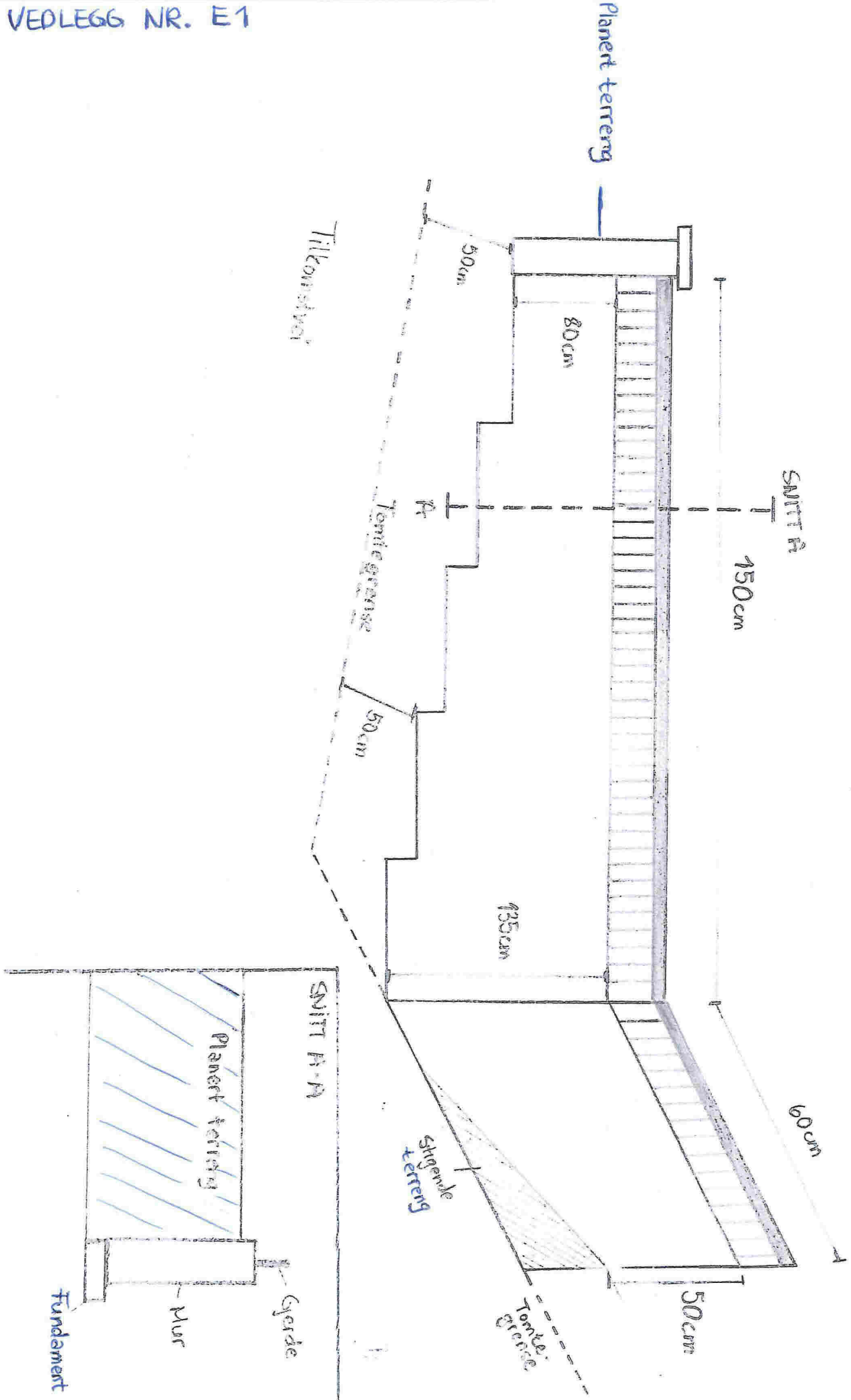

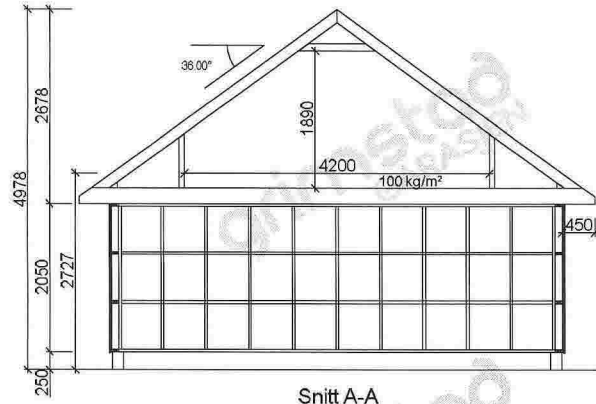

Snitt A-A

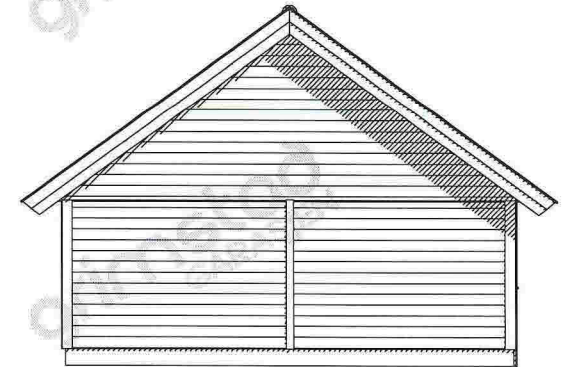
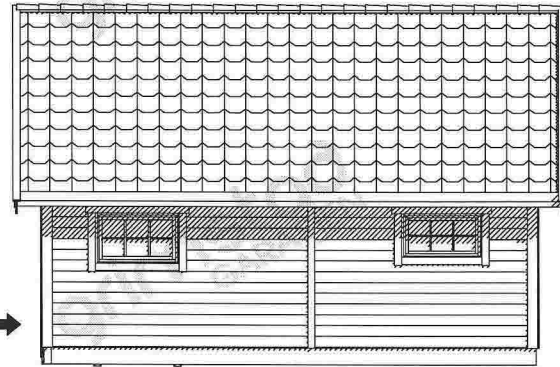
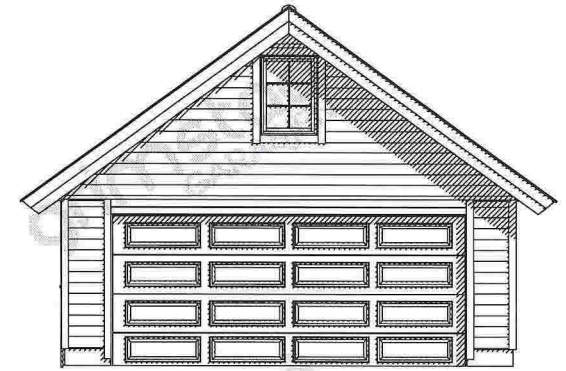
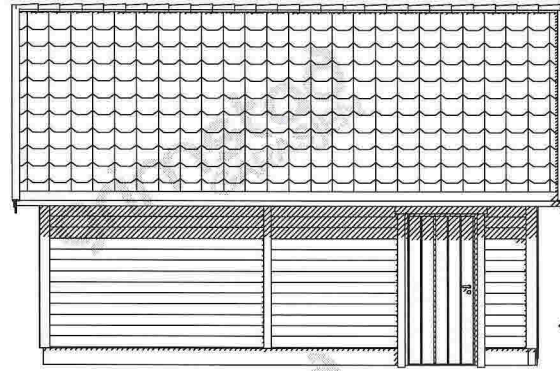
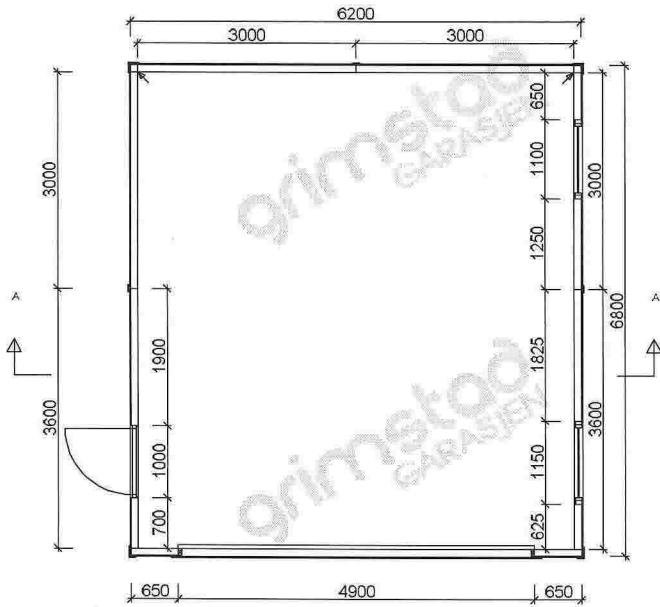

		Tiltakshaver: Therese Aalhus		
		Kunden: 783117	Konstr/tegnet: meb	
BYA= 42,2	BRA= 39,6	Ordrenr/tilbudsnr: 95978	Takvinkel: 36°	Dato: 17.09.14
Gnr:	Bnr:	Målestokk: 1:100	Modell: Hushovd	Tegningsnr: gg-91512
Tegningen er GrimstadGarasjen AS's eiendom. Kan bare brukes til byggemelding ved kjøp av garasje fra GrimstadGarasjen AS og må ikke overdras til andre. Eventuelle erstatningssøksmål kan ellers fremføres.				Tlf :37 25 75 75 E-post: garasjer@garasjer.no

EQ/ARKA

Viktig informasjon til den som støper:

HØYDE PÅ RINGMUR:

Murens høyde måles fra ferdig gulv ved portåpning og fremgår av din garasjetegning og tilhørende ringmurstegning m/detaljer. Garasjer bestilt med dør (i tillegg til port), forutsetter at ringmur har samme høyde i døråpning - som ve port. Det anbefales et støpt gulv i vater (enklere arbeid m/ringmur). Murhøyder oppgitt i tegning forutsetter rett gulv UTEN fall.

RINGMUR - KVALITET OG BREDDE:

RINGMUR SKAL UTFØRES I KOMPAKT MATERIALE SOM LECA, BETONG ELLER TILSVARENDE. Dette er viktig da det i murens ytterkant må være tilstrekkelig feste og forankring av garasjens bunnsvill m/plugg eller bolt. Ulike forskalingssystemer i Isopor, kompositt etc. der ku kjernen fylles med betong - KAN IKKE BENYTTES TIL RINGMUR.

ANBEFALT LØSNING FOR RINGMUR:

LECA-kompakt blokk - bredde 15 cm for bakvegg og sidevegger gir muren tilstrekkelig stabilitet. Frontmur v/port skal ha bredde 10 cm og bør støpes i betong. **BETONG-støpt/armert - kan støpes i 10 cm bredde**

Bredden på ringmurens fronter mot portåpning, skal være 10 cm. På baksiden av fronter v/port - må det være minst 10 cm fri plass for montering av portskinner. Murbredde på "fremskutt front" skal alltid være 10 cm.

Garasjer med ekstra porthøyde, eller garasjer tilpasset terreng - kan være tegnet med høyere ringmur. Sjekk alltid hvilke krav dette gir til dimensjonering og armering av muren for tilstrekkelig styrke og stabilitet.

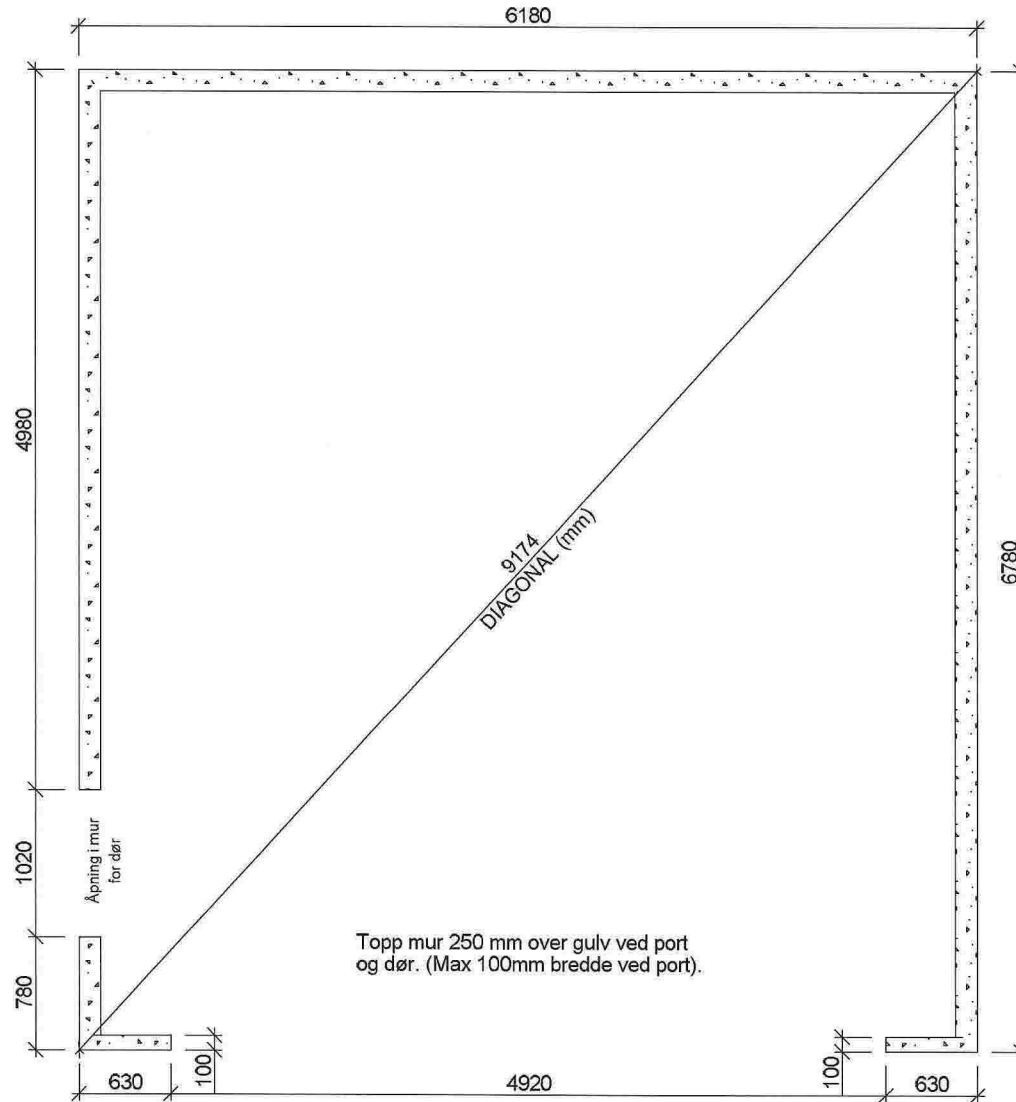
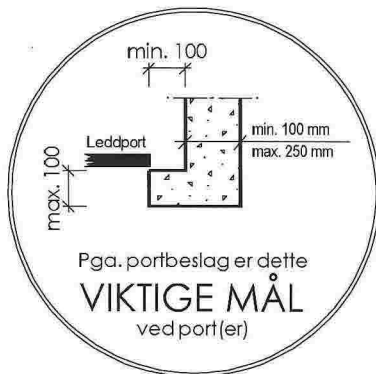

		Tiltakshaver:		
		Therese Aalhus		
Kundenr:		783117	Konstr/tegnet:	
			meb	
BYA= 42,2	BRA= 39,6	Ordrenr./tilbudsnr:	Takvinkel:	Dato:
		95978	36°	17.09.14
Gnr:	Bnr:	Målestokk:	Modell:	Tegningsnr.:
		1:50	Hushovd	gg-91513
Tegningen er GrimstadGarasjen AS' s eiendom. Kan bare brukes til byggemelding ved kjøp av garasje fra GrimstadGarasjen AS og må ikke overdras til andre. Eventuelle erstatningssøksmål kan ellers fremføres.				Tlf :37 25 75 75 E-post: garasjer@garasjen.no