

MELAND KOMMUNE  
Godteke: 6-10-14  
Saksnr. 14/555  
Sakshandsamar e.f. TJL

X 6714250

X 6714200

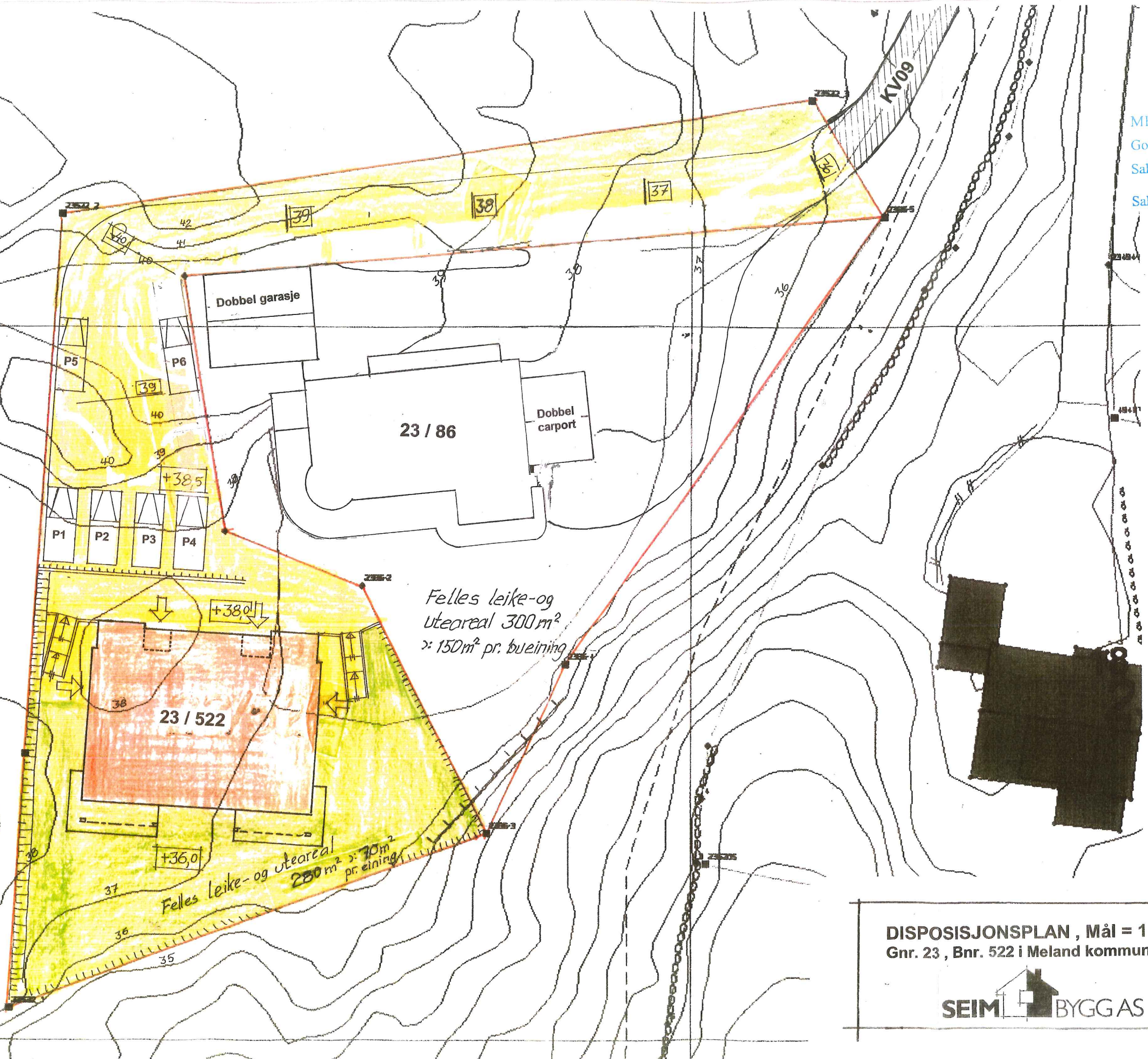

Dobbel garasje

Dobbel carport

23 / 86

23 / 522

Felles leike- og uteareal 300m<sup>2</sup>  
≈ 150m<sup>2</sup> pr. bueining

Felles leike- og uteareal 280m<sup>2</sup>  
≈ 140m<sup>2</sup> pr. eining

DISPOSISJONSPLAN , Mål = 1:250  
Gnr. 23 , Bnr. 522 i Meland kommune, BK21

