

502 Plan underetasje		Utg. Oppus 1	Rev.: B
Målestokk 1 : 100		Husnr: PNO390	6463
Byggesaks (Gov./tm): Meland, Meland Kommune		Prosj. nr. 10/224	Tegn. Rev.: ANEBYHUS
Tiltaksnavn: Huset/tekte: Sæte Børnes og Alexander Tveitnes		Tilbud nr. 14-0093	Dato: 13.03.2014
Denne tegningen tilhører Hedalm AS og kan ikke benyttes uten skriftlig samtykke.			

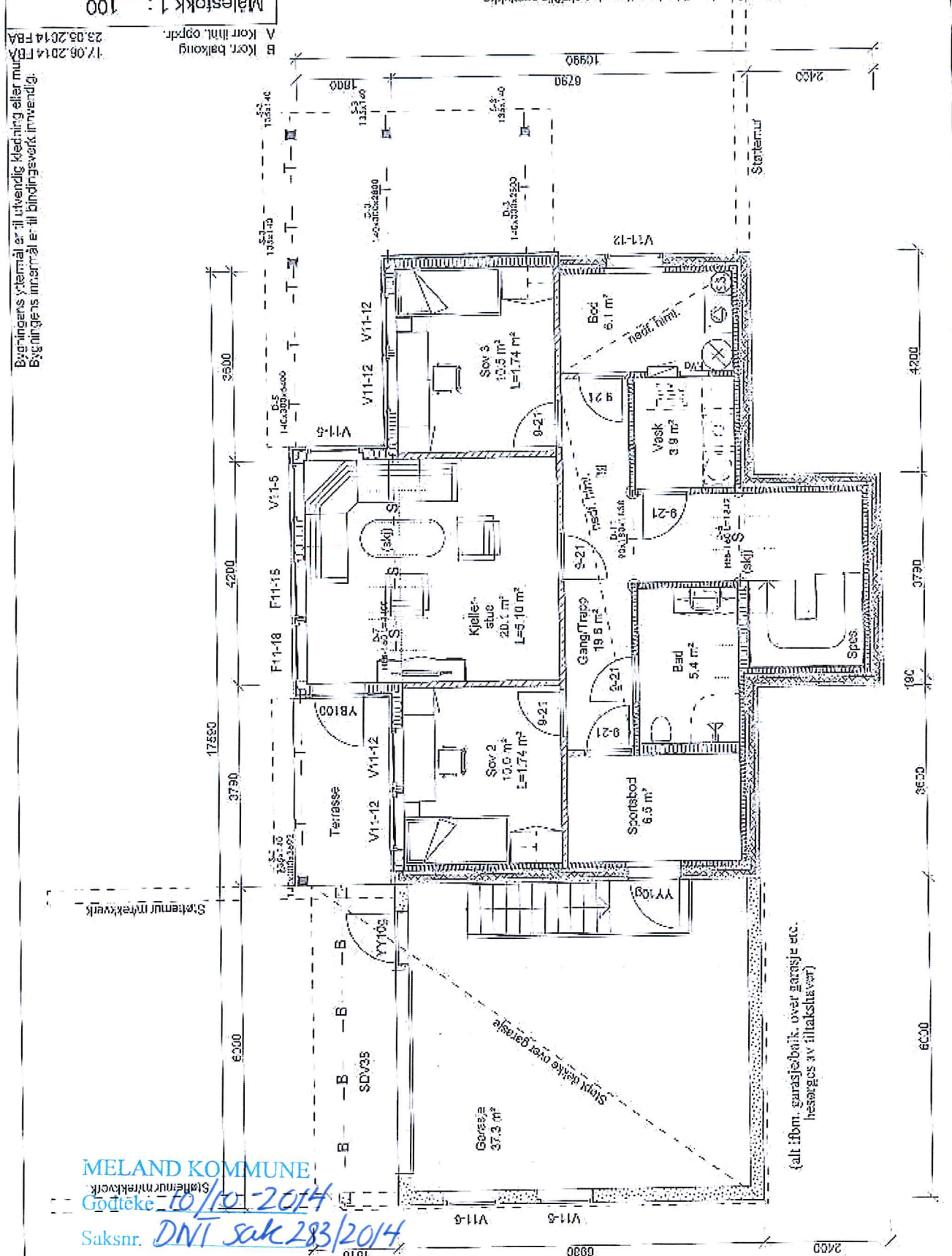

Bygningens ytermål er til utvendig kledning eller mur.
Bygningens innemål er til bindingsverk innvendig.

MELAND KOMMUNE
Støttemur/mrkkverk
Godtekte 10/10-2014
Saksnr. DNT sak 283/2014
Sakshandsamar e.f. TO

Bygningens yttermått är till utverdig klästring eller mur.
Bygningens innetal är till bindingsverk inrevidg.

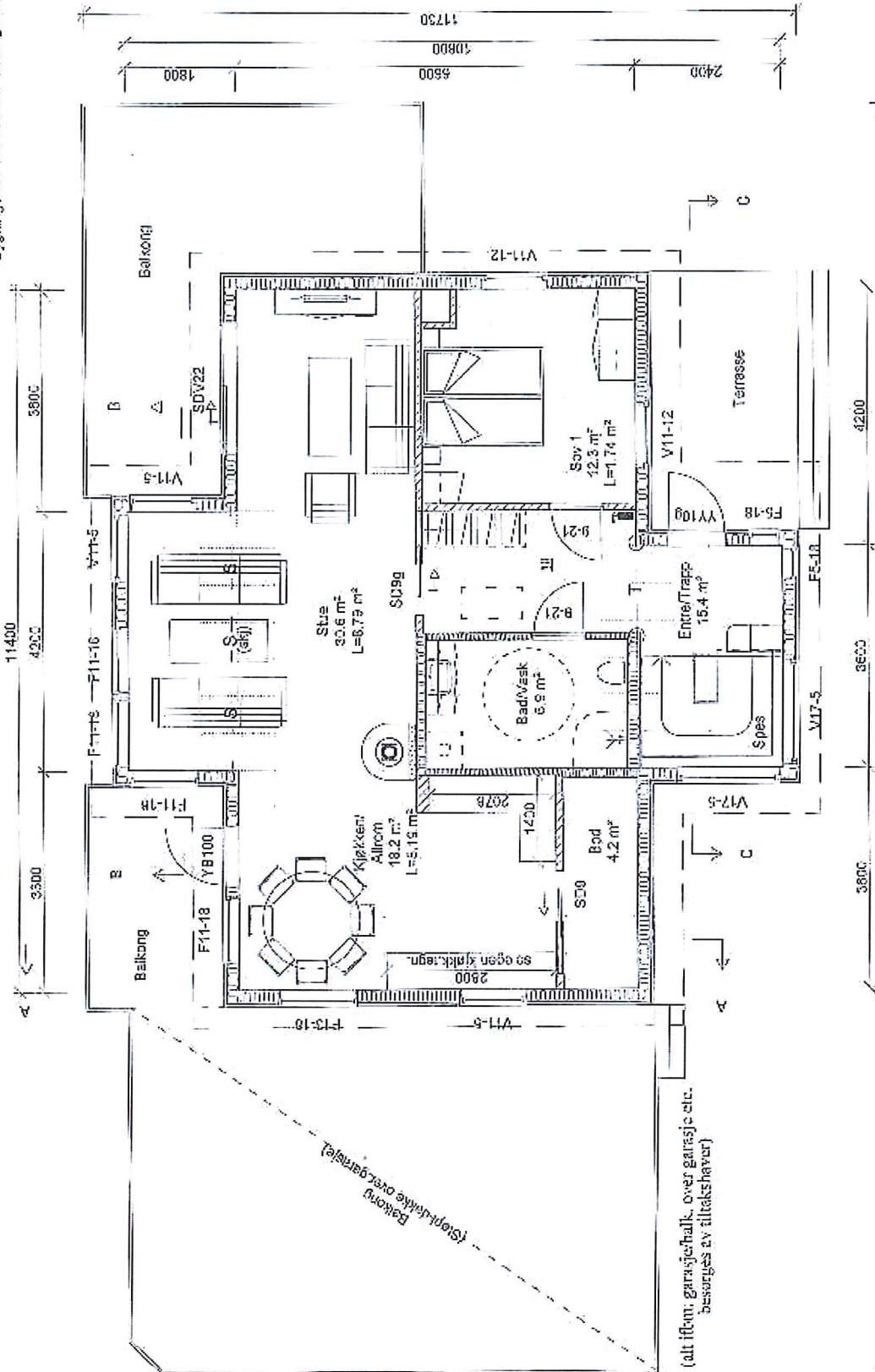

B. Korr/balkong 17.05.2014 FBA
A. Korr/ht. oppdr. 23.05.2014 FBA

HEDALM ANEBYHUS

DATA DESIGN SYSTEM

Desig	13.03.2014
Sign.	FBA
Rev:	B

Målestokk	1 : 100
Tilb.d nr.	14-0093
Prosj. nr.	PN0390
E-nr.1	E1-91
E-nr. nr.	6463

Målestokk	10/224
Tilb.d nr.	14-0093
Prosj. nr.	PN0390
E-nr.1	E1-91
E-nr. nr.	6463
Utg. Opus 4	503 Plan 1, etasje

Denne tegningen tilhører Hedalm AS og kan ikke benyttes uten skriftlig samtykke.

Tilaksnehaver:
Henriette Seale Barnes og Alexander Tveitnes
Eiendomsrett: Snekern
Meland, Meland kommune

Husnr.: 503
Utg. Opus 4

MELAND KOMMUNE
10/10-2014
Godtøkte
Saksnr. DNT sak 283/2014
Sakshandsamar e.f.

Bakover
(Sjopdrakke over garasje)

(alt ifrom: garasjehall, over garasje etc.
besørpes av tiltakshaver)

MELAND KOMMUNE

Grodtteke 10/10-2014

Saksnr. DNT sak 283/2014

Sakshandsamar e.f. *FD*

Etessjemeiat på snittet angir høyden fra støpt gulv på grunn etiar pattformgulv og opp til understien av ferdig himling.

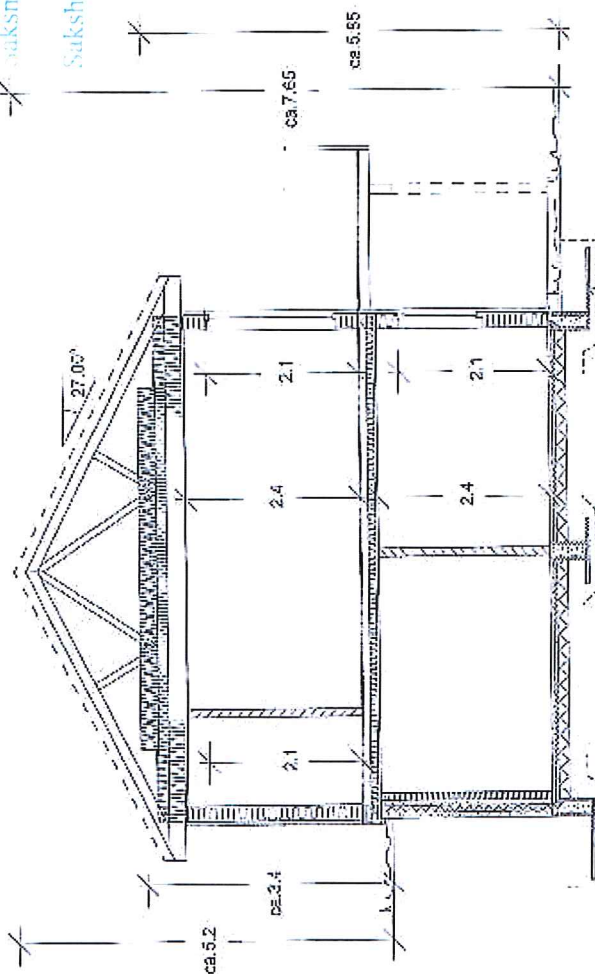

Snitt A-A

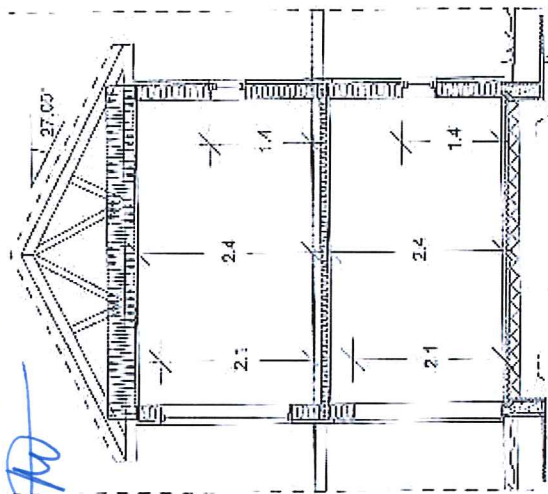

Snitt B-B

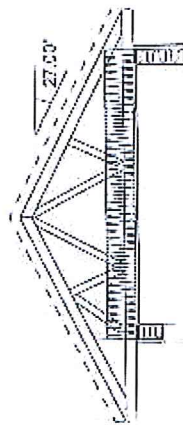

Snitt C-C

	VOLUM
Und. efg. plan	208.00
Hovedplan	218.00
Sum	426.00

Arealberegninger i lhtl. NS 3940	Bruksareal BRA i m ²		P-ROM Primære rom
	Pr. etasje	Utvendige bad/garasje/terrasse	
U. efg. plan	88.8	37.3	0.0
1. efg. plan	90.9	0.0	0.0
SUM:	177.7	37.3	0.0
BYA:	146.3	0.0	39.7
			124.1
			90.9
			215.0
			160.9
			186.0

B Korr. balkong 17.06.2014 FBA
A Korr. lhtl. oppdr. 23.05.2014 FBA

Denne tegningen illustrerer Hedalm AS og kan ikke benyttes uten skriftlig samtykke.

Arkitekt: Henriette Stele Bønes og Alexander Tveitnes

Bygningsorientert: Meland, Meland kommune

Plan: Uta. Opus 4

Blatt: 501 Snitt og arealer

T. tittelnr. 14-0093

Proj. nr. PN0390

Bl. nr.: E1-91

Tegn. nr.: 6463

Rev.: B

Dato: 13.03.2014

Satt: FBA

Rev.: B



DATA DESIGN SYSTEM

E1

--- NÅVÆRENDE TERRENG.
 --- FRAMTIDIG TERRENG.

MELAND KOMMUNE

Godtjekke 10/10-2014

Saksnr. DNT sak 283/2014

Sakshandsamar e.f. 40

51.000 MONE

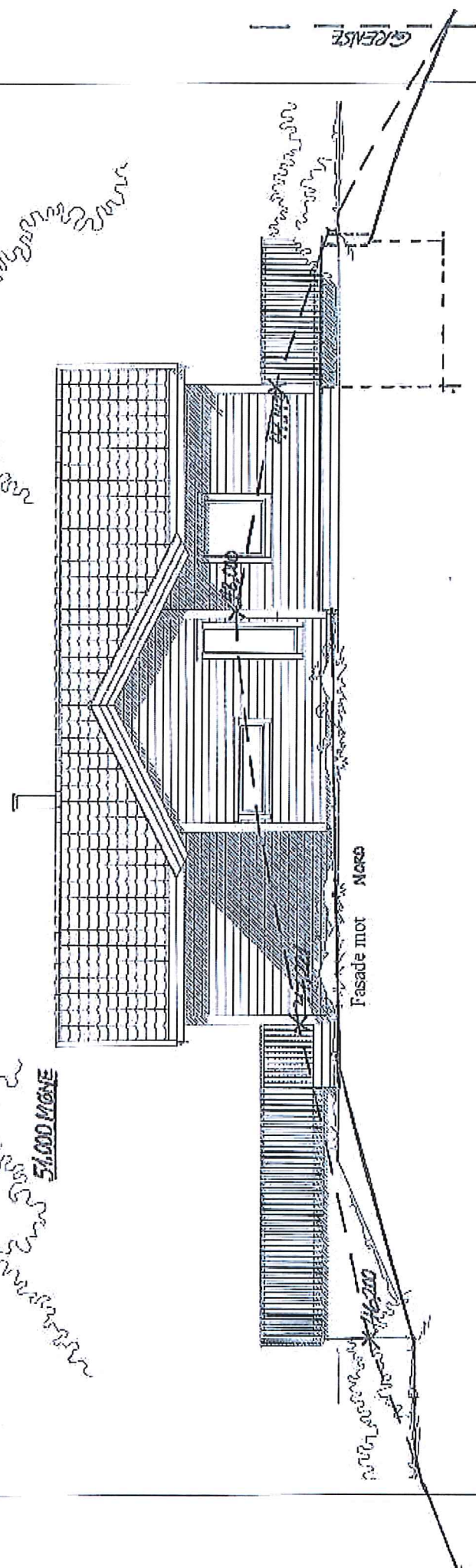

Fasade mot Nore

B Konr. balkong 17.05.2014 FBA
 A. Konr. ihht. oppdr. 23.05.2014 FBA



Date:	13.03.2014
Sign:	FBA
Tilbud nr.	14-0093
Prosj. nr.	PN0390
Err.:	E1:91
Tegnmr.:	6463
Rev.:	B

Denne tegningen tilhører Hedalm AS og kan ikke benyttes uten skriftlig samtykke.

Filnavn: Henriette Seale Bønes og Alexander Tveitnes

Byggesaksnummer: Meland, Meland kommune

Utg. Oppus 4 Actnr. 505 Fasade 1

MELAND KOMMUNE

Dato: 10/10-2014

Saksnr: DNT sak 283/2014

Saksbehandlar e.f. *TD*

Utsjån av fasade mot vest

Utsjån av fasade mot vest

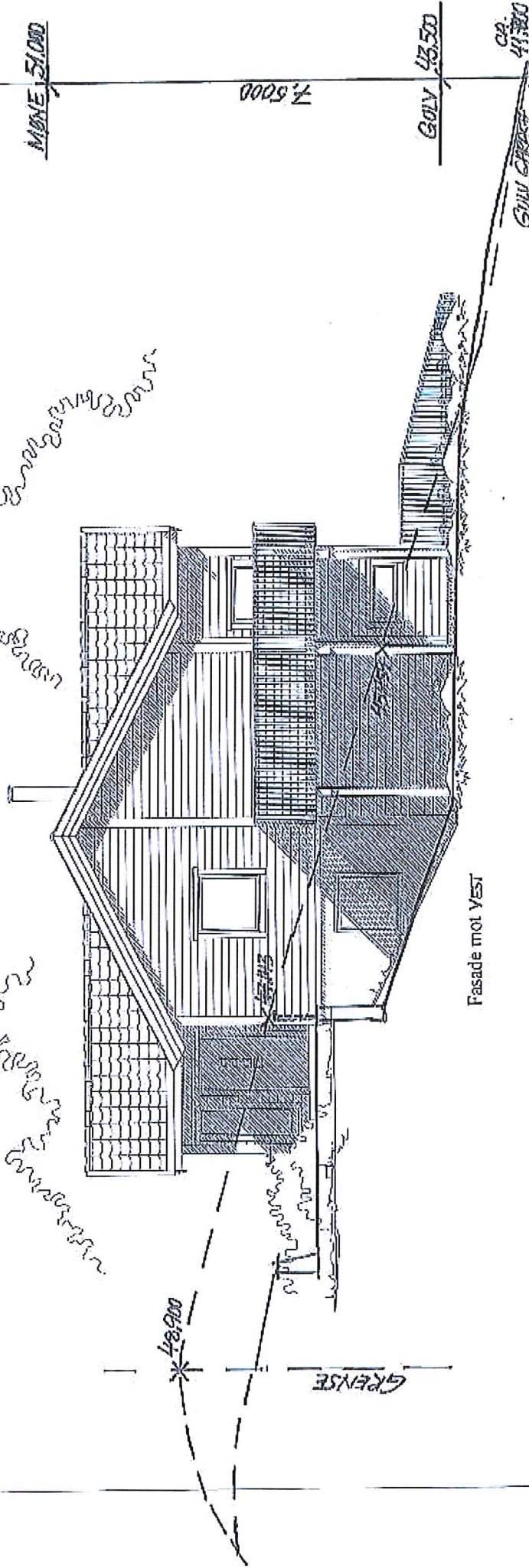

Fasade mot Vest

Denne teiningen tilhører Hedalm AS og kan ikke benyttes uten skriftlig samtykke.

Tilsvarende:

Hennriette Seale Bønnes og Alexander Iveltnes

Øyegressveien 5711

Meland, Meland kommune

Husnr:

506

Fasade 2

Utg. Opus 4

B. Korr. teikning 17.06.2014 FBA
A. Korr. lhts. oppdr. 23.05.2014 FBA

T. bud nr.	14-0093	Dato:	13.03.2014
Prosj. nr.	PND0390	Sign:	FBA
Ent.:	E1:91	Tagenr.:	6463
Rev.:	B		

HEDALM ANEBYHUS

© Dirk Dronen System

MJELAND KOMMUNE

dato 10/10-2014

saksnr. DM sak 283/2014

Sakshandsamar e.f. TD

MØNE 51.000

GAUK 43.500

CA 41.750

Hand-drawn wavy lines representing terrain or vegetation on the left and right sides of the building facade.

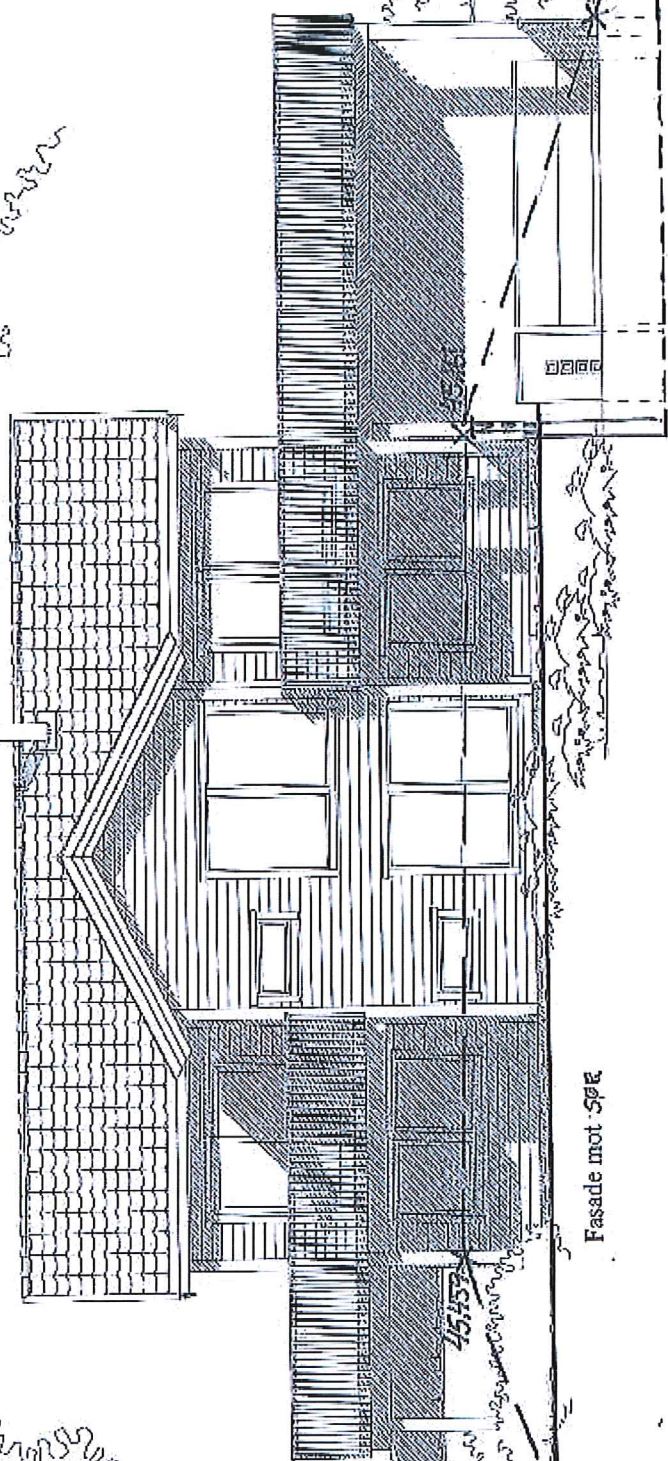

Fasade mot SØG

B Korr. be'ring 17.06.2014 FBA
A Korr. innt. oppdr. 23.05.2014 FBA

Denne tegningen tilhører Hedalm AS og kan ikke benyttes uten skriftlig samtykke.
Tilaks-tavle: Henriette Seale Børnes og Alexander Tveitnes
Byggesaksnummer: 10/224
Fylke: Mjølnd kommune
Fasade: 507 Fasade 3

Målestokk	Tilbudnr.	Dato
1 : 100	14-0093	13.03.2014
Frøst. nr.	Prosj. nr.	Sgnr.
	PN0390	FBA
Er nr.:	Tegn.nr.:	Rev.:
E1.91	6463	B

Utg. Opus 4

HEDALM ANEBYHUS
© DATA DESIGN SYSTEMS

GRENSE

MELAND KOMMUNE

Godtjekke 10/10-2014

Saksnr. DNT sak 283/2014

Sakshandsamar e.f. *AO*

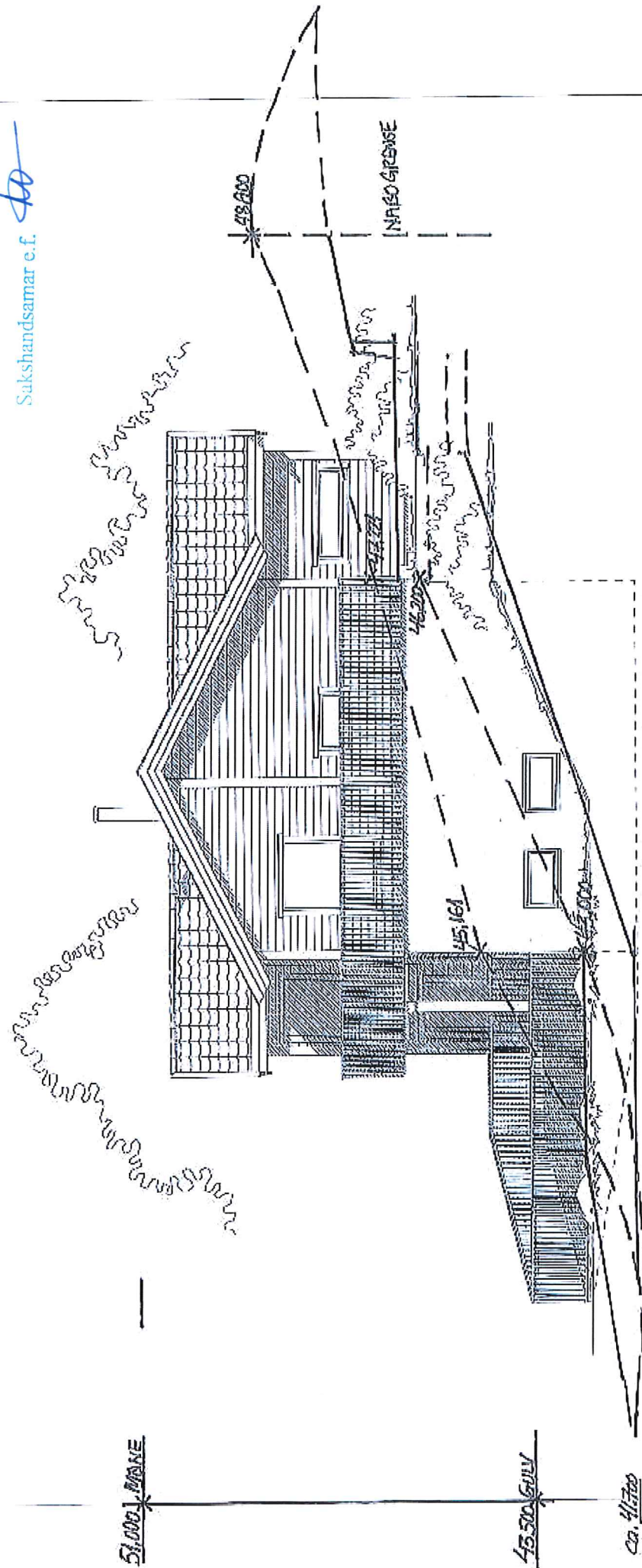

B Kart. balkong 17.05.2014 FBA
A Kart f.ri. oppør. 23.05.2014 FBA

Dette tegningssettet tilhører Hedalm AS og kan ikke benyttes uten skriftlig samtykke.		Tilbud nr. 14-0093		Dato 13.03.2014	
Tilsketnavn: Henriette Seale Børnes og Alexander Tveitnes		Prosj. nr. FN0390		Sign.: FBA	
Byggepass (Gnr./Bnr.): Meland, Meland kommune		Erf. nr. EI:91		Tegn.nr.: 6463	
Husnr. 508		Fasade 4		Rev.: B	
Utg. Opus 4					



DATA DESIGN SYSTEM

Godtekte 10/10-2014

Saksnr. DNT sak 283/2014

SITUASJONSKART

Gnr/Bar: 10/224
Adresse: Hjertåsvegen
Eigar/øskar: Henriette Sæle Bones

Sakshandsamar e.f. *TD*



MELAND KOMMUNE



Kvalitet: Fkb-B

Målestokk: 1:500
Dato: 06.03.2014

Gjeldende plan: Reguleringsplan
Planformål: Buslad

Vår referanse: Arng

- Gjerde
- Usikker eigdomsgrense
- Målt eigdomsgrense
- Bolighus
- Andre bygg

Sign.

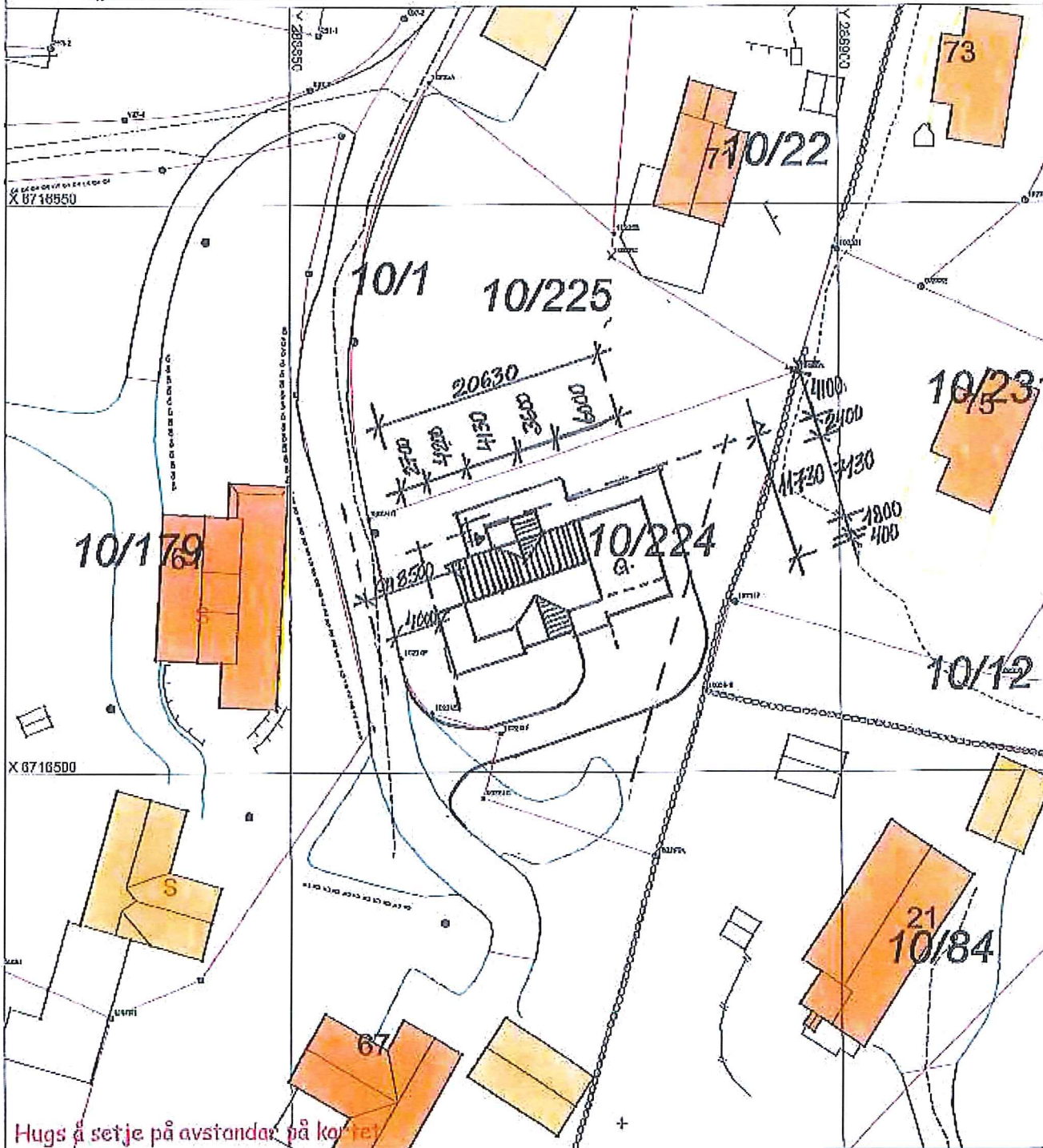

Hugs å setje på avstandar på korret

SITUASJONSPLAN

Tiltak

TØRE REITE LARSEN 09.08.2014
Underskrift Situasjonsplan Dato