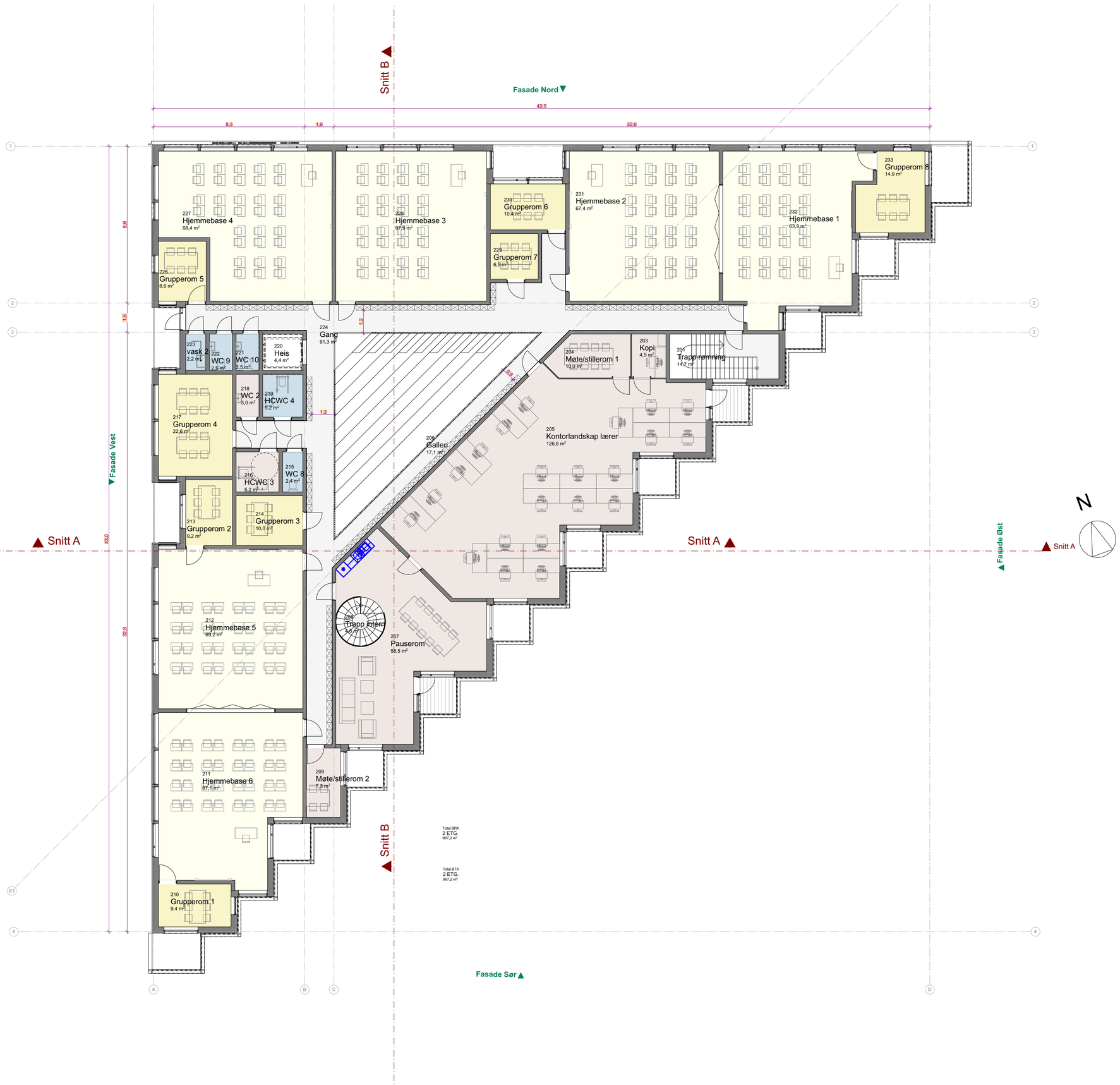

RevID	Dato	Beskrivelse	Sign	Kont

NB! Tegninger/konseptet er Tysseland Arkitektur AS sin eiendom og tilhørende rettigheter ihht til åndsverkloven inntil noe annet er avtalt/kontraktsfestet.

Fase:
forprosjekt - byggemelding

Danielsen Ungdomskule Frekhaug

Holtermandsvegen 1, 5918 Frekhaug
tiltakshaver: Danielsen Stiftelse

Gnr/Bnr: 23/1 m.fl.

REV/Dato: **16.05.2019**

Rev.nr:

Kontroll prosjekt

Sign.: **PT** | Kontroll: **RRG**

Filnavn: Z:\1623 Danielsen Skole\19 05 08 DUF forprosjekt wip.pln

Dato opprettet: **31.01.2019**

Prosjektnr.: 1623

Tegningsnr.: A20-02

Målestokk: **1:150** /A2

Type tegning:
Plan 2. Etasje

Tysseland Arkitektur AS
Strandgaten 19
5013 Bergen

patrick@tyark.no
tlf. 93 80 63 99

tyark