Fra: Anngunn Marie Gullbrå
Sendt: 21. mai 2019 15:13
Til: 'Jorgen'
Emne: SV: 19/11069 Sosi- data kontroll plassering sak 16/3006 hus 10 gbnr 22/166,173

Hei

Eg ser at byggeløynet har godkjent mønehøgde på 47,3 m. Oppgitt målt høgde på takriss er 47,92.

Det er vanskeleg å veta kva som er målt høgde, då det er ulike høgder på takrisset, men ein skulle vel tru at dette ikkje skulle vera høgare enn godkjent mønehøgde....

Slik denne teikninga som er grunnlag for godkjenninga viser er det er ulike høgder på huset, og at 47,3 ikkje er høgaste punkt!

Er det nærare 0,6 m forskjell på høgda på midtre del og dei andre?

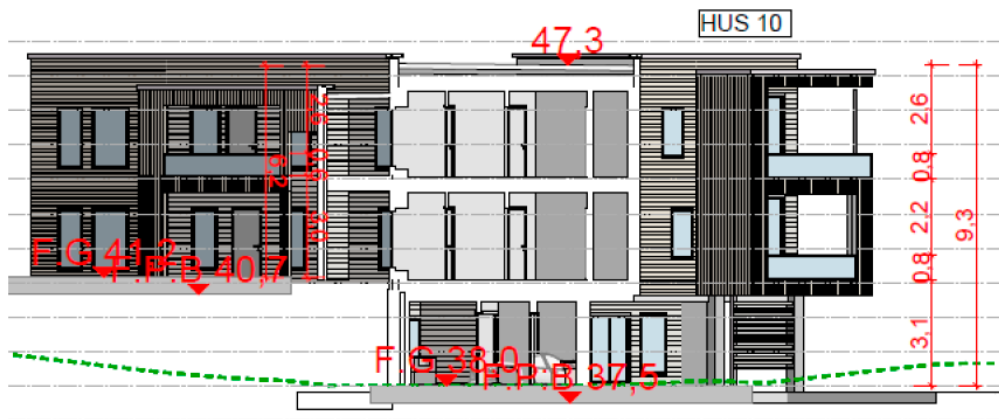

Venleg helsing

Anngunn Marie Gullbrå
Fagansvarleg Geodata
Tlf: 5617 1181/ 1000
E-post: anngunn.gullbra@meland.kommune.no

Fra: Jorgen [<mailto:Jorgen@magnehope.no>]
Sendt: 21. mai 2019 13:57
Til: Anngunn Marie Gullbrå
Emne: Re: 19/11069 Sosi- data kontroll plassering sak 16/3006 hus 10 gbnr 22/166,173

Hei!

Er ikkje på PC for øyeblikket, men det er takkant som er innmålt. Vist det viser seg at det er noko feil med høgda, så skal eg sjekke om eg har feil innstilling på høgda inne på totalstasjonen.

Sendt fra min iPad

21. mai 2019 kl. 12:32 skrev Anngunn Marie Gullbrå
<Anngunn.Gullbra@meland.kommune.no>:

Hei

Vedlagt sosifil viser innmålt takriss for Hus 10. Oppgitt høgde er 47,92m.

Er dette høgda på takriss/takkant? Det er litt vanskeleg å vurdere plasseringa når det ikkje er oppgitt kva høgde som er målt!

Venleg helsing

Anngunn Marie Gullbrå
Fagansvarleg Geodata
Tlf: 5617 1181/ 1000
E-post: anngunn.gullbra@meland.kommune.no

<Hus 10 sosi.sos>