

**ambita**

Kommune: 1256 Meland  
 Eiendom: 1256/10/12/0/0

**Eiendomsgrenser**

- Middels - høy nøyaktighet
- Mindre nøyaktig
- Lite nøyaktig
- Skissenøyaktighet eller uviss
- - - Omtvistet grense
- - - Vannkant
- - - Vegkant
- - - Fiktiv grenselinje
- - - Teigdelelinje
- - - Punktfeste



Målestokk 1:2000  
 Dato: 9.5.2019

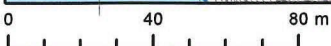
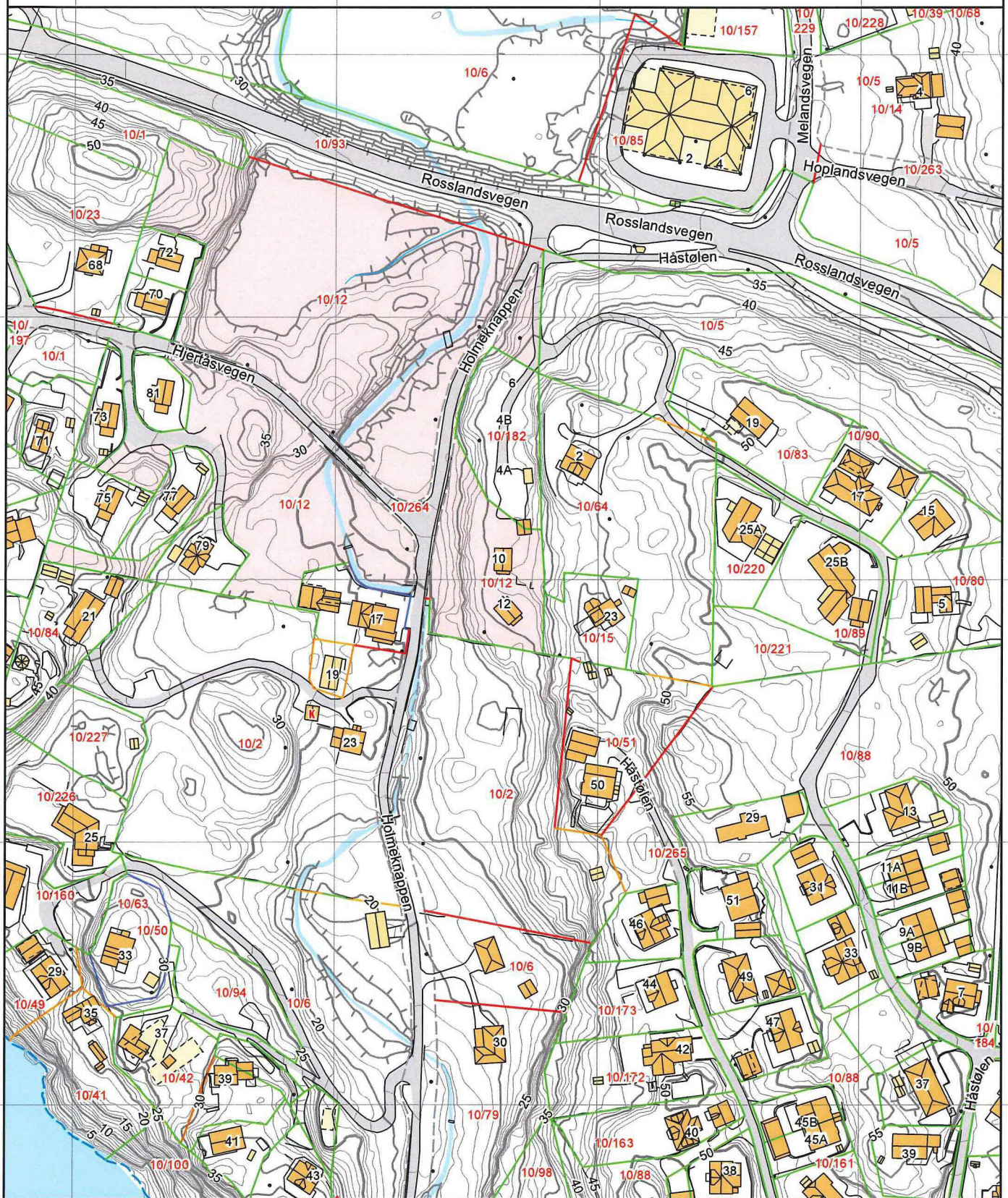

Kartgrunnlag: Geovekst - 8193  
 Det tas forbehold om feil og mangler i kartet.  
 Kartet kan ikke benyttes i byggesaksbehandling.

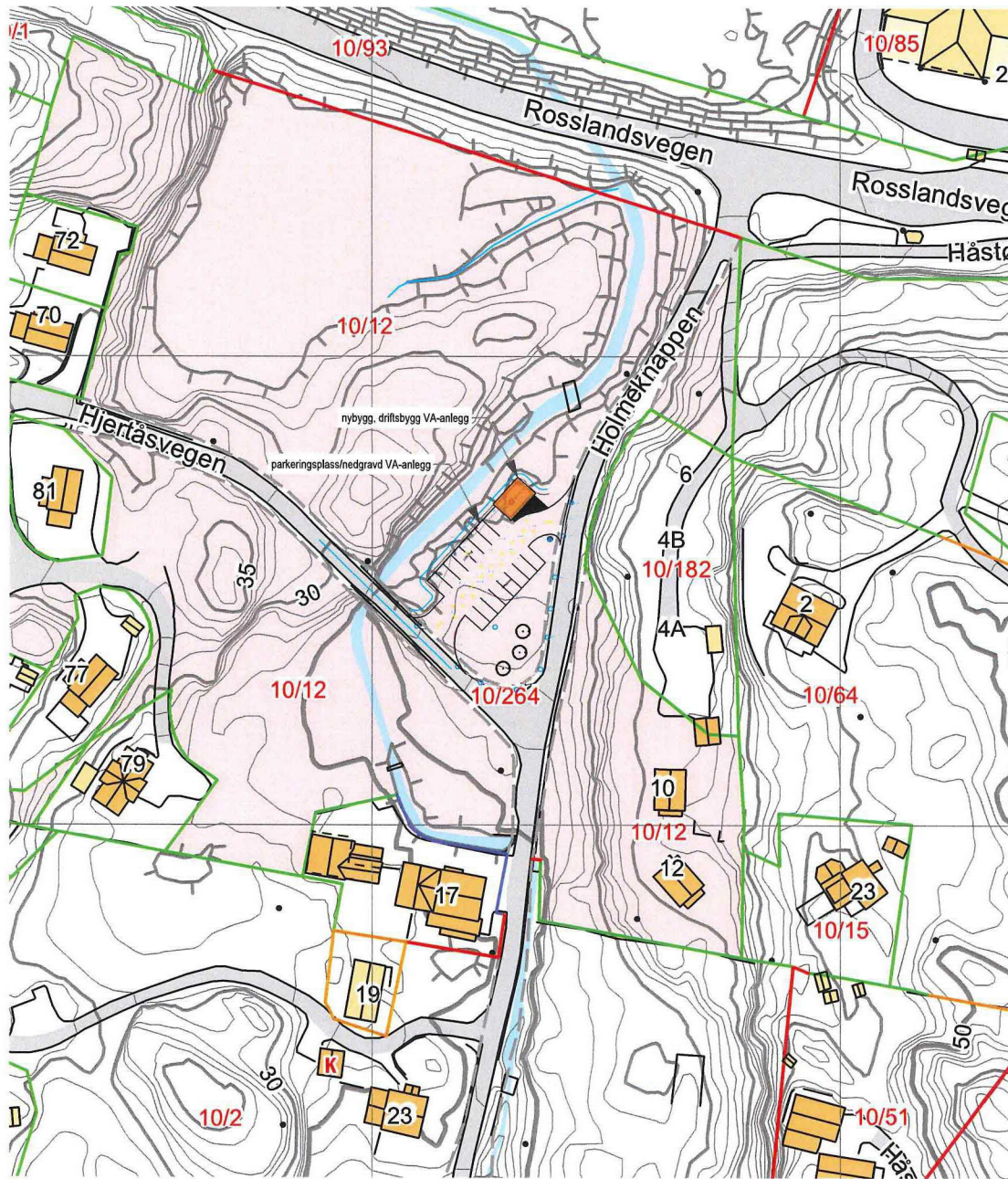

**Eiendomsgrenser**

- Middels - høy nøyaktighet
- Mindre nøyaktig
- Lite nøyaktig
- Skissenøyaktighet eller uviss
- Omtvistet grense
- - - Vannkant
- - - Vegkant
- · · · · Fiktiv grenselinje
- · · · · Teigdelelinje
- · · · · Punktfeste

Målestokk 1:2000  
Dato: 9.5.2019

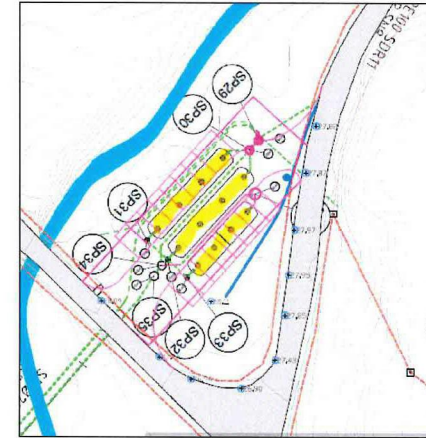

Tegningsutsnitt som viser plasser av VA-installasjon (3 nedgravde tanker, plassert under parkeringsplass)

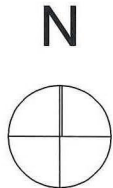

**Offentlig søknad**  
**Situasjonskart 1:1000**

**Holmeknappen - driftsbygg**

Tegn.nr

**10-001**

Indeks



Mål: 1:1000, 1:2000@to:08.05.19 Tegn.:kb Kontr.:kb Godkj.:kb Ansv.: Link arkitektur Rev.dat0:

**LINK** ARKITEKTUR

Team Bergen  
Dreggsallmenningen 10/12  
5003 Bergen

Telefon: +47 55 57 34 00  
E-post: bergen@linkarkitektur.no  
Org.nr.: 975999726

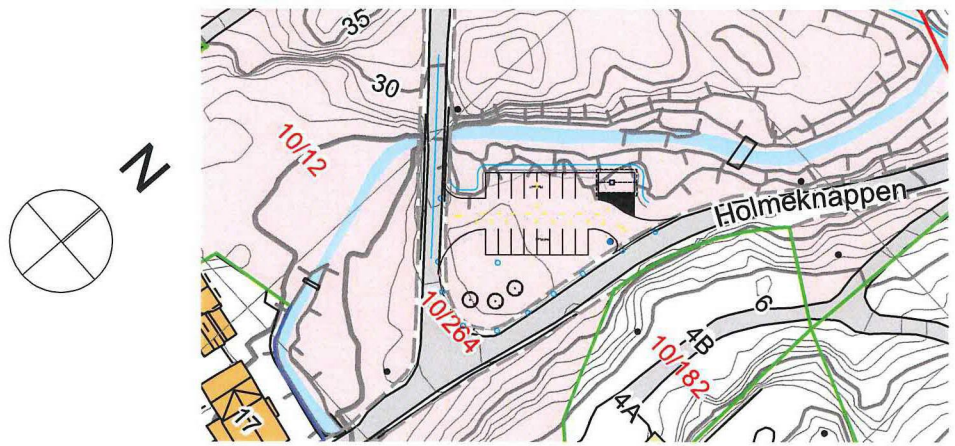
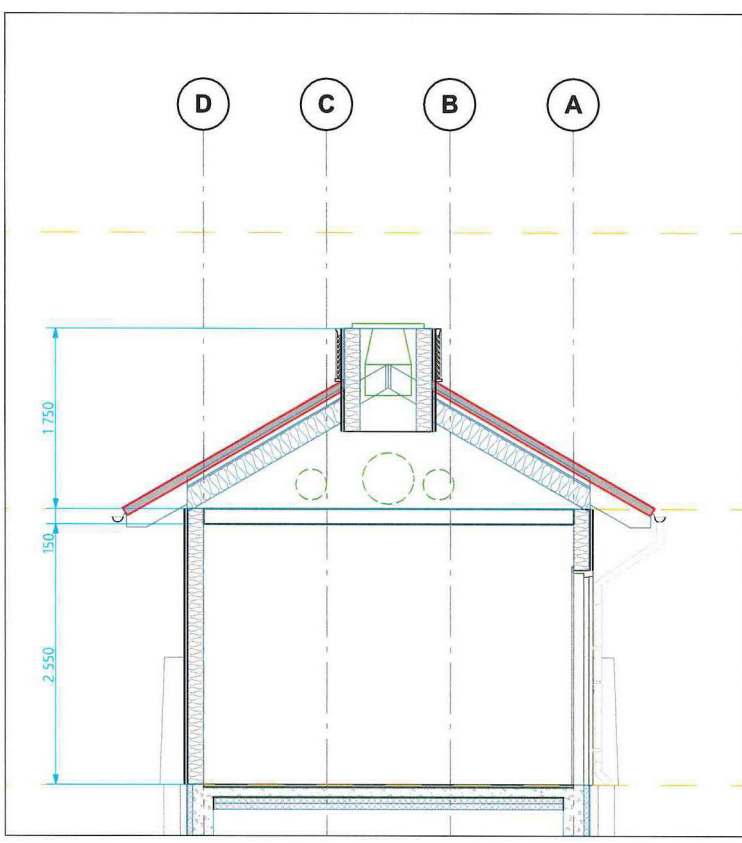
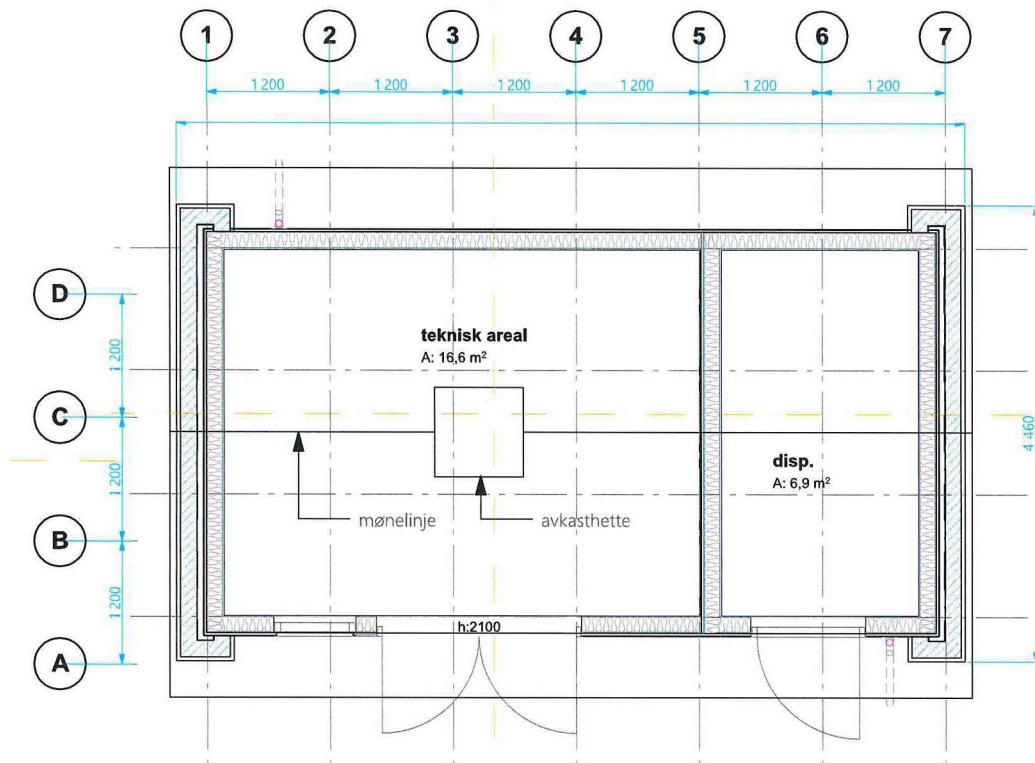

Konstruksjon: takstoler på yttervegg av trestendere

Tekniske føringer: horisontale føringer i øvre del av snitt, over hcwc kan det være himling i høyde 2,4m, med tak som tåler personvekt. Jethette monteres nedsenket i tak (Trox Auronor)

### Offentlig søknad plan og snitt

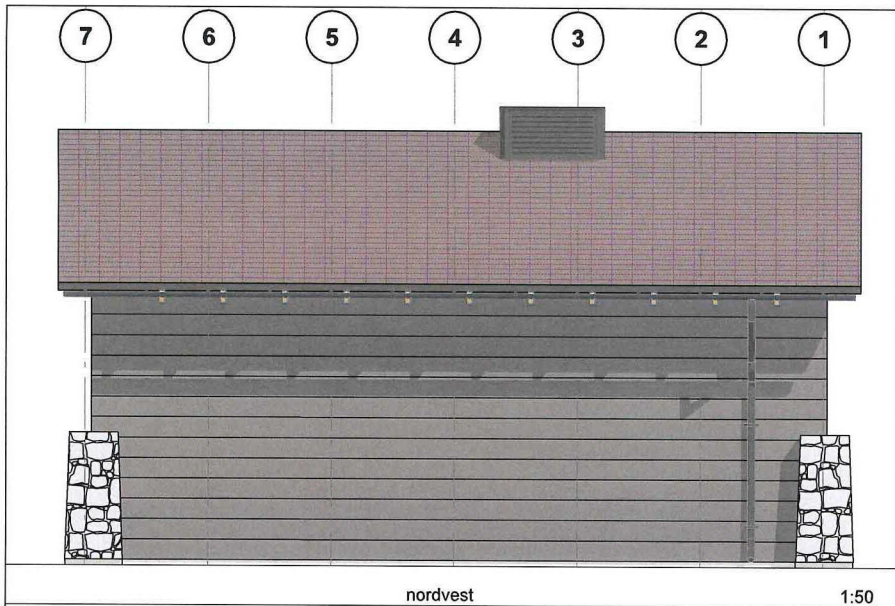

nordvest

1:50

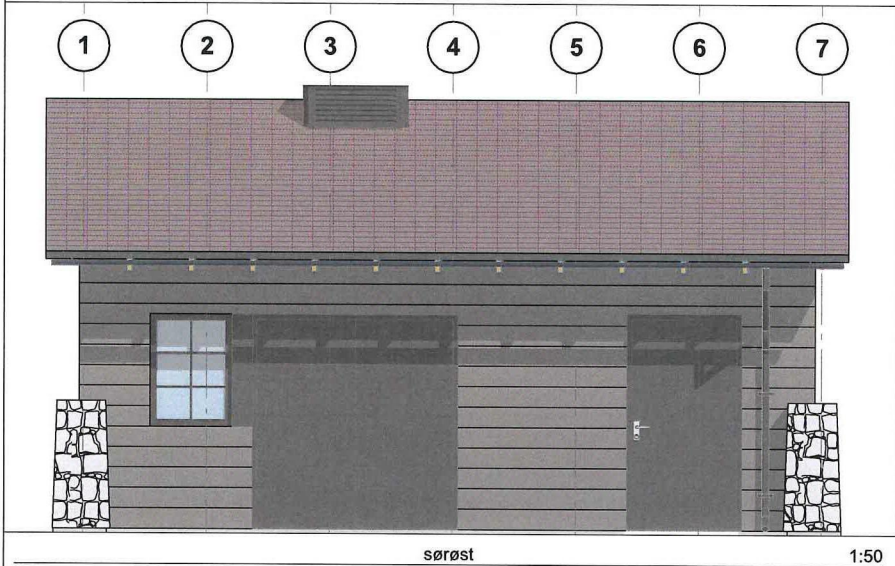

sørøst

1:50

**Materialer:**

TAK: skifer/evt stein type Benders  
Piano/Carisma (skiferlignende).  
VEGG: liggende trepanel (2 typer, hvorav  
hovedtype er ubehandlet furu el. annet egnet)  
+ delvis forblending med naturstein

**Farger:**

Avtales senere

**Teknikk:**

Gjennomføringer i tak (soil, avlufting o.a)  
samles i et oppbygg (inntegnet)

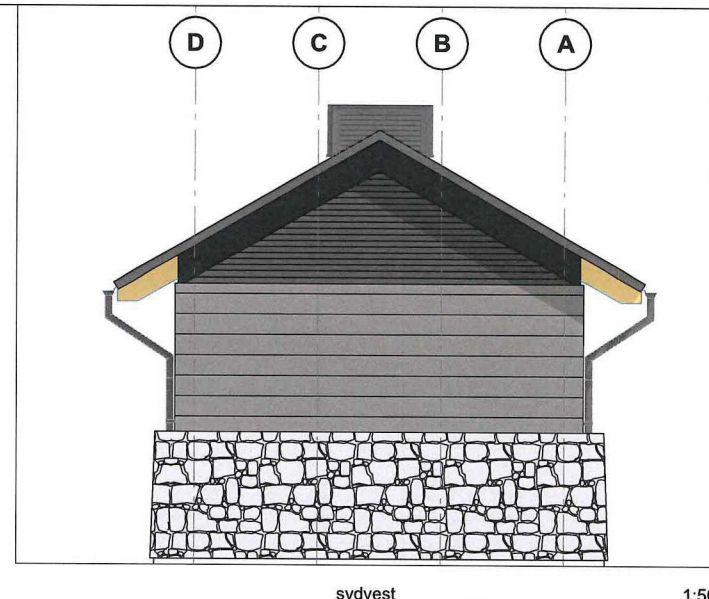

sydvest

1:50

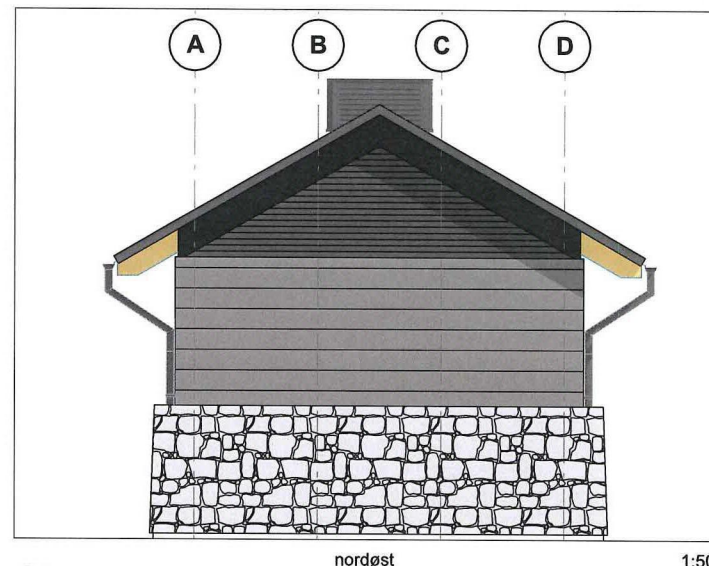

nordøst

1:50

**Offentlig søknad**  
**Alle fasader**

**Holmeknappen - driftsbygg**

Tegn.nr

**10-405**

Indeks

Mål: 1:50 Dato: 08.05.19 Tegn.: kb Kontr.: kb Godkj.: kb Ansv.: Link arkitektur Rev.dato:

**LINK** ARKITEKTUR

Team Bergen  
Dreggsallmenningen 10/12  
5003 Bergen

Telefon: +47 55 57 34 00  
E-post: bergen@linkarkitektur.no  
Org.nr.: 975999726