



Søknad om tillatelse til tiltak uten ansvarsrett

etter plan- og bygningsloven § 20-2

Sakshandsamar e.f. AW

Søkes det om dispensasjon fra plan- og bygningsloven, forskrift eller arealplan?	<input type="checkbox"/> Ja	<input checked="" type="checkbox"/> Nei
Er det behov for tillatelse/samtykke/uttalelse fra annen myndighet?	<input type="checkbox"/> Ja	<input checked="" type="checkbox"/> Nei
Hvis ja, så oppfylles ikke vilkårene for 3 ukers saksbehandling, jf. pbl § 21-7 andre ledd		
Nabovarsling, jf. pbl 21-3, skal være gjennomført for søknaden sendes kommunen. (Blankett 5154, 5155, 5156).		
Foreligger det merknader fra naboer eller gjenboere?	<input type="checkbox"/> Ja	<input checked="" type="checkbox"/> Nei
Hvis nei på alle spørsmålene over, anses tillatelse gitt tre uker etter at fullstendig søknad er mottatt i kommunen		

Opplysninger gitt i søknaden eller vedlegg til søknaden vil bli registrert i matrikkelen.

Søknaden gjelder								
Eiendom/ byggested	Gnr.	Bnr.	Festenr.	Seksjonsnr.	Bygningsnr.	Bolignr.	Kommune	
	51	148					MELAND	
	Adresse				Postnr.	Poststed		
	Nastvika				5917	ROSSLAND		
Tiltakets art	Mindre tiltak til bebygd eiendom, pbl § 20-2 bokstav a) og SAK10 § 3-1							
	<input type="checkbox"/>	Tilbygg < 50 m ²		<input checked="" type="checkbox"/>	Frittliggende bygning (ikke boligformål) < 70 m ²		<input type="checkbox"/>	Skilt/reklame (SAK10 § 3-1 d)
	<input type="checkbox"/>	Antennesystem (SAK10 § 3-1 e)						
	<input type="checkbox"/>	Driftsbygning i landbruket med samlet bruksareal (BRA) mindre enn 1000 m ² , jf. pbl § 20-2 bokstav b) og SAK10 § 3-2						
	<input type="checkbox"/>	Midlertidig bygning/konstruksjon/anlegg (som ikke skal plasseres for lengre tidsrom enn 2 år)						
	<input type="checkbox"/>	Bruksendring (fra tilleggsdel til hoveddel innenfor en bruksenhet)						
<input type="checkbox"/>	Riving av tiltak som nevnt i SAK10 § 3-1							
<input type="checkbox"/>	Annet: _____							
	Planlagt bruk/formål			Beskriv				
				Garasje				

Arealdisponering							
Planstatus mv.	Sett kryss for gjeldende plan						
	<input type="checkbox"/>	Arealdel av kommuneplan		<input checked="" type="checkbox"/>	Reguleringsplan		<input type="checkbox"/>
	Navn på plan						
	Nastvika						
Areal	BYA eksisterende	BYA nytt	Sum BYA	BRA eksisterende	BRA nytt	Sum BRA	Tomteareal
	86,00	49,28	135,28	155,00	46,50	201,50	877
Grad av utnytting	Vis beregning av grad av utnytting. Veiledning finnes på www.be.no eller kontakt kommunen						
	$\text{Grad utnytting \%} = \frac{201,50 \text{m}^2 \times 100\%}{877 \text{m}^2} = 22,97\%$						

Plassering			
Plassering av tiltaket	Kan høyspent kraftlinje være i konflikt med tiltaket?		<input type="checkbox"/> Ja <input checked="" type="checkbox"/> Nei
	Hvis ja, må avklaring med berørt rettighetshaver være dokumentert		Vedlegg nr. Q -
Plassering av tiltaket	Kan vann og avløpsledninger være i konflikt med tiltaket?		<input type="checkbox"/> Ja <input checked="" type="checkbox"/> Nei
	Hvis ja, må avklaring med berørt rettighetshaver være dokumentert		Vedlegg nr. Q -
Avstand	Minste avstand til nabogrense	<input type="text" value="1"/>	m
	Minste avstand til annen bygning	<input type="text" value="10"/>	m
	Minste avstand til midten av vei	<input type="text" value="20"/>	m
Dette skal vises på situasjonsplanen			

Krav til byggegrunn (pbl § 28-1)	
Flom (TEK10 § 7-2)	Skal byggverket plasseres i flomutsatt område? <input checked="" type="checkbox"/> Nei <input type="checkbox"/> Ja
Skred (TEK10 § 7-3)	Skal byggverket plasseres i skredutsatt område? <input checked="" type="checkbox"/> Nei <input type="checkbox"/> Ja
Andre natur- og miljøforhold (pbl § 28-1)	Foreligger det vesentlig ulempe som følge av natur- og miljøforhold? <input checked="" type="checkbox"/> Nei <input type="checkbox"/> Ja Dersom ja, beskriv kompensierende tiltak i vedlegg

Tilknytning til veg og ledningsnett	
Adkomst vegloven §§ 40-43 pbl § 27-4	Gir tiltaket ny/endret adkomst <input type="checkbox"/> Ja <input checked="" type="checkbox"/> Nei
	Tomta har adkomst til følgende veg som er opparbeidet og åpen for alminnelig ferdsel: <input type="checkbox"/> Riksveg/fylkesveg Er avkjøringstillatelse gitt? <input type="checkbox"/> Ja <input type="checkbox"/> Nei <input type="checkbox"/> Kommunal veg Er avkjøringstillatelse gitt? <input type="checkbox"/> Ja <input type="checkbox"/> Nei <input checked="" type="checkbox"/> Privat veg Er vegrett sikret ved tinglyst erklæring? <input checked="" type="checkbox"/> Ja <input type="checkbox"/> Nei
Overvann	Takvann/overvann føres til: <input type="checkbox"/> Avløpssystem <input type="checkbox"/> Terreng
<i>Feltene "Vannforsyning" og "Avløp" skal kun fylles ut dersom søknaden gjelder driftsbygning i landbruket eller midlertidige tiltak</i>	
Vannforsyning pbl §§ 27-1, 27-3	Tilknytning i forhold til tomta <input type="checkbox"/> Offentlig vannverk <input type="checkbox"/> Privat vannverk* * Beskriv <input type="checkbox"/> Annen privat vannforsyning, innlagt vann* <input type="checkbox"/> Annen privat vannforsyning, ikke innlagt vann* Dersom vanntilførsel forutsetter tilknytning til annen privat ledning eller krysser annens grunn, foreligger rettighet ved tinglyst erklæring? <input type="checkbox"/> Ja <input type="checkbox"/> Nei
Avløp pbl §§ 27-2, 27-3	Tilknytning i forhold til tomta <input type="checkbox"/> Offentlig avløpsanlegg <input checked="" type="checkbox"/> Privat avløpsanlegg Skal det installeres vannklosett? <input type="checkbox"/> Ja <input checked="" type="checkbox"/> Nei Foreligger utslippstillatelse? <input type="checkbox"/> Ja <input checked="" type="checkbox"/> Nei Dersom avløpsanlegg forutsetter tilknytning til annen privat ledning eller krysser annens grunn, foreligger rettighet ved tinglyst erklæring? <input type="checkbox"/> Ja <input checked="" type="checkbox"/> Nei

Vedlegg			
Beskrivelse av vedlegg	Gruppe	Nr. fra – til	Ikke relevant
Dispensasjonssoknader/innvilget dispensasjon	B	-	<input type="checkbox"/>
Kvittering for nabovarsel/Opplysninger gitt i nabovarsel/nabomerknader/kommentarer til nabomerknader	C	-	<input type="checkbox"/>
Situasjonsplan/avkjøringsplan	D	1 -	<input type="checkbox"/>
Tegninger plan, snitt, fasade (eksisterende)	E	-	<input type="checkbox"/>
Tegninger plan, snitt, fasade (ny)	E	1 - 3	<input type="checkbox"/>
Uttalelse/vedtak fra annen myndighet SAK10, § 6-2	I	-	<input type="checkbox"/>
Andre vedlegg	Q	-	<input type="checkbox"/>

Erklæring og underskrift	
Tiltakshaver	
Tiltakshaver forplikter seg til å gjennomføre tiltaket iht. plan- og bygningsloven (pbl), byggt teknisk forskrift og gitt tillatelse.	
Navn Jarle Hella Sørensen	Telefon (dagtid) Mobiltelefon 97167783
Adresse Naustvika 39	Postnr. Poststed 5917 ROSSLAND
Dato 26.09.14	Underskrift <i>Jarle H. Sørensen</i>
Gjentas med blokkbokstaver JARLE HELLA SØRENSEN	E-post Eventuelt organisasjonsnr.

1

2

3

4

A

A

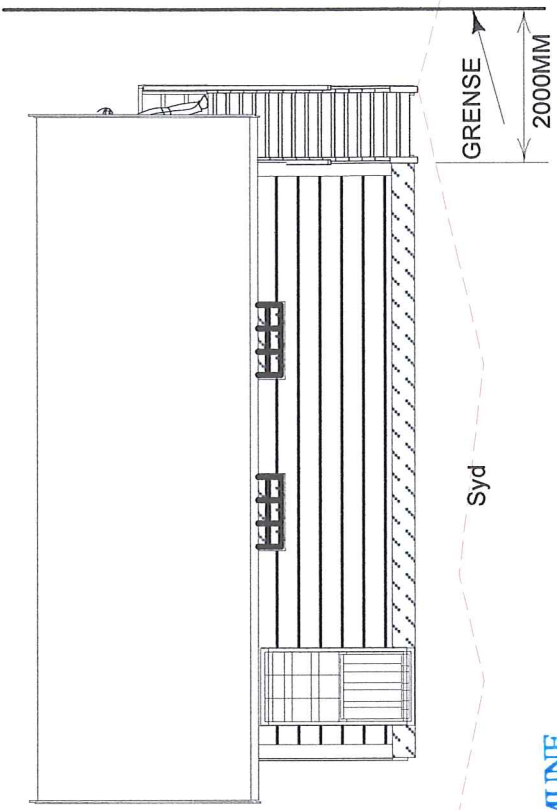
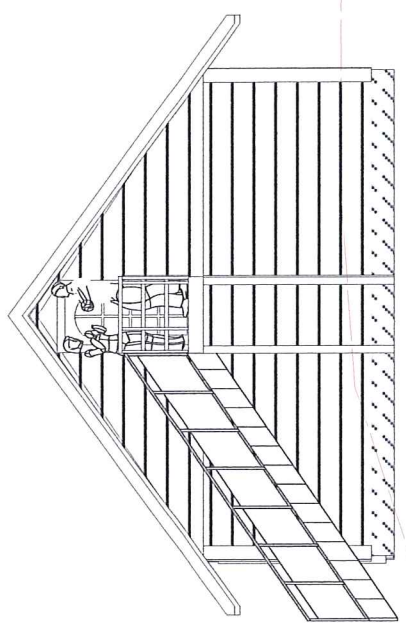

B

B

MELAND KOMMUNE
 Godteke 17/10-2014
 Saksnr. DNT sak 296/2014
 Sakshandsamar e.f. *[Signature]*

FI

C

C

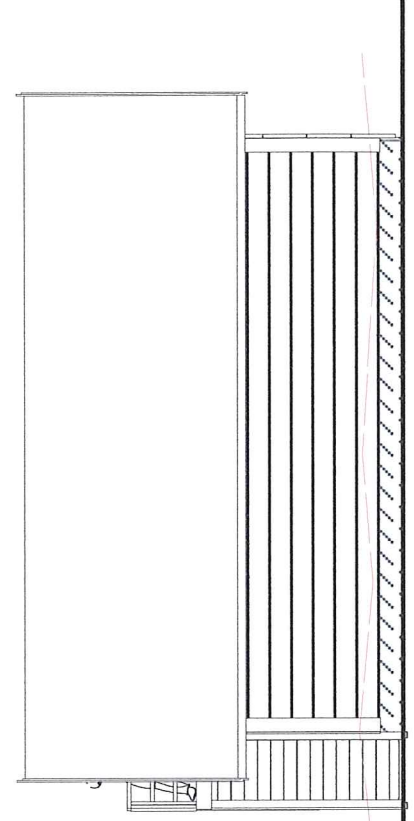
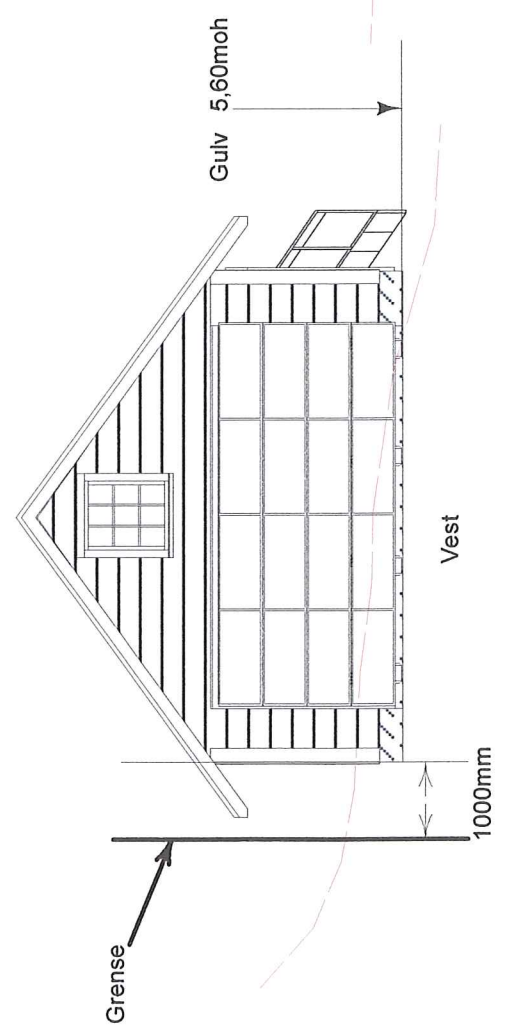

1

2

3

4



MELAND KOMMUNE
Godtceke 17/10-2014
Saksnr. DNT sak 296/2014
Sakshandsamar e.f. [Signature]

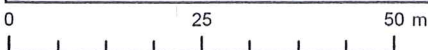
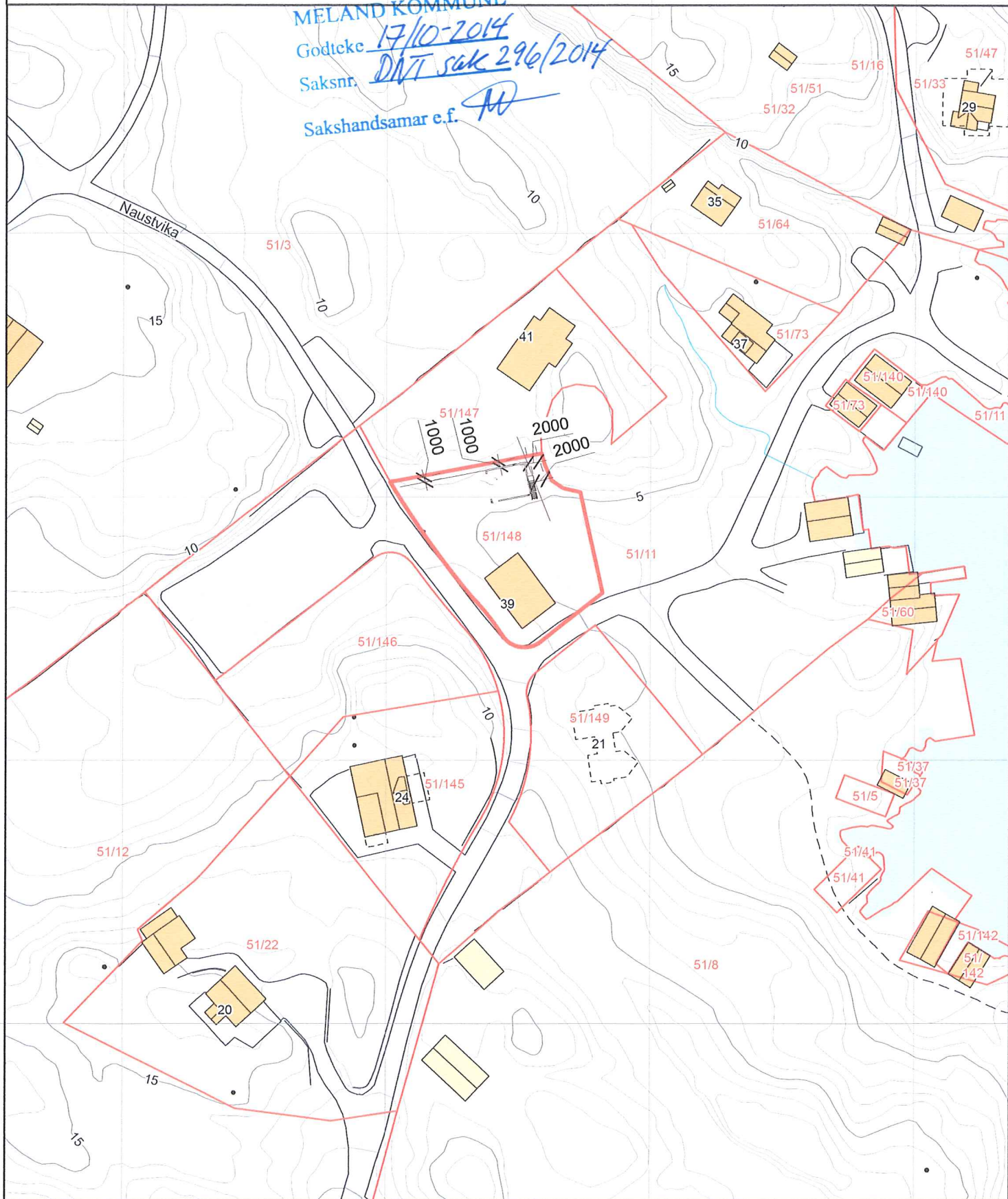

MELAND KOMMUNE

Godteke 17/10-2014

Saksnr. DNT sak 296/2014

Sakshandsamar e.f. RD

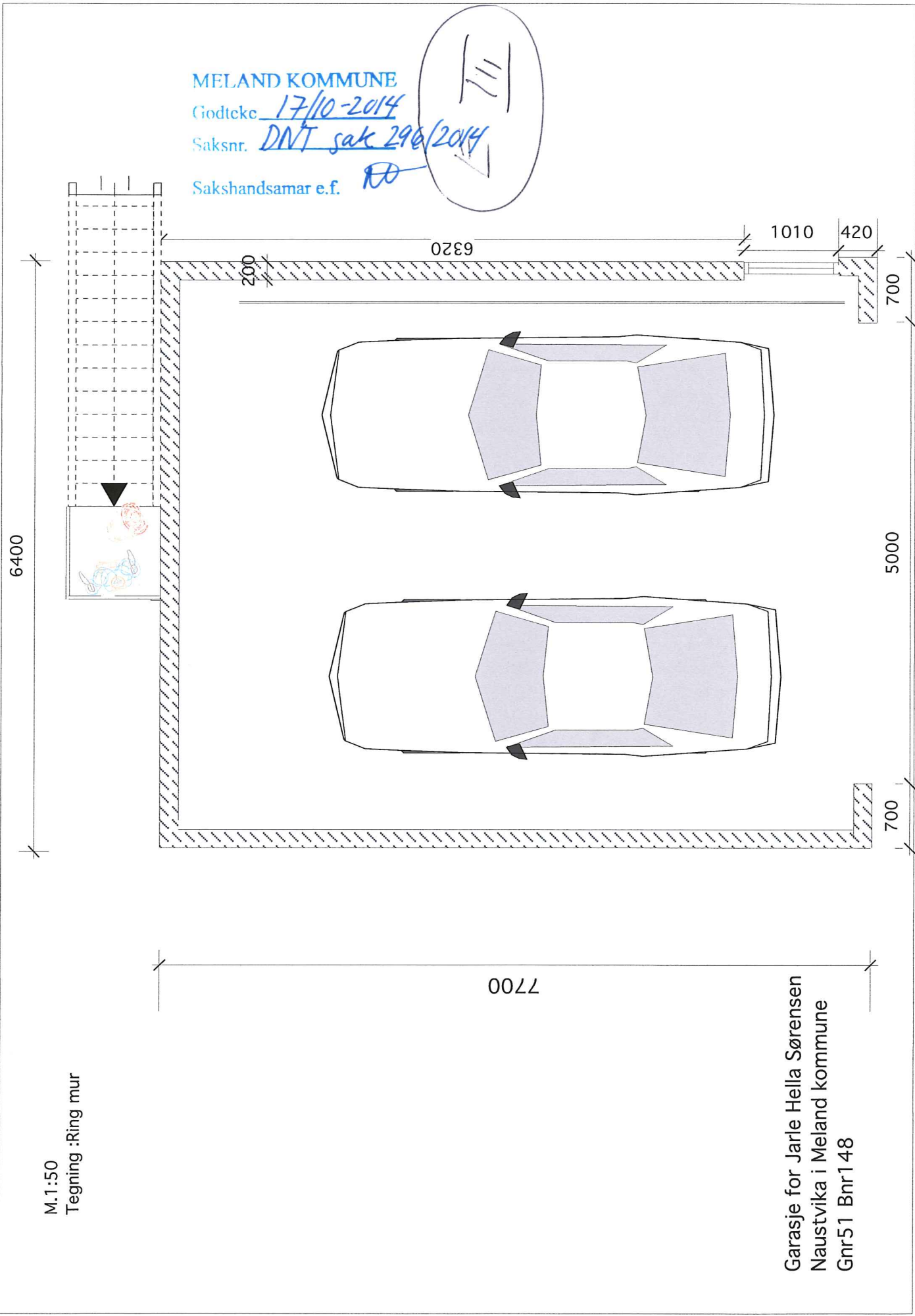

6400

5000

700

7700

6320

1010

420

200

M.1:50
Tegning :Ring mur

Garasje for Jarle Hella Sørensen
Naustvika i Meland kommune
Gnr51 Bnr148

E II

MELAND KOMMUNE

Godteke 17/10-2014

Saksnr. DNT sak 296/2014

Sakshandsamar e.f. AD

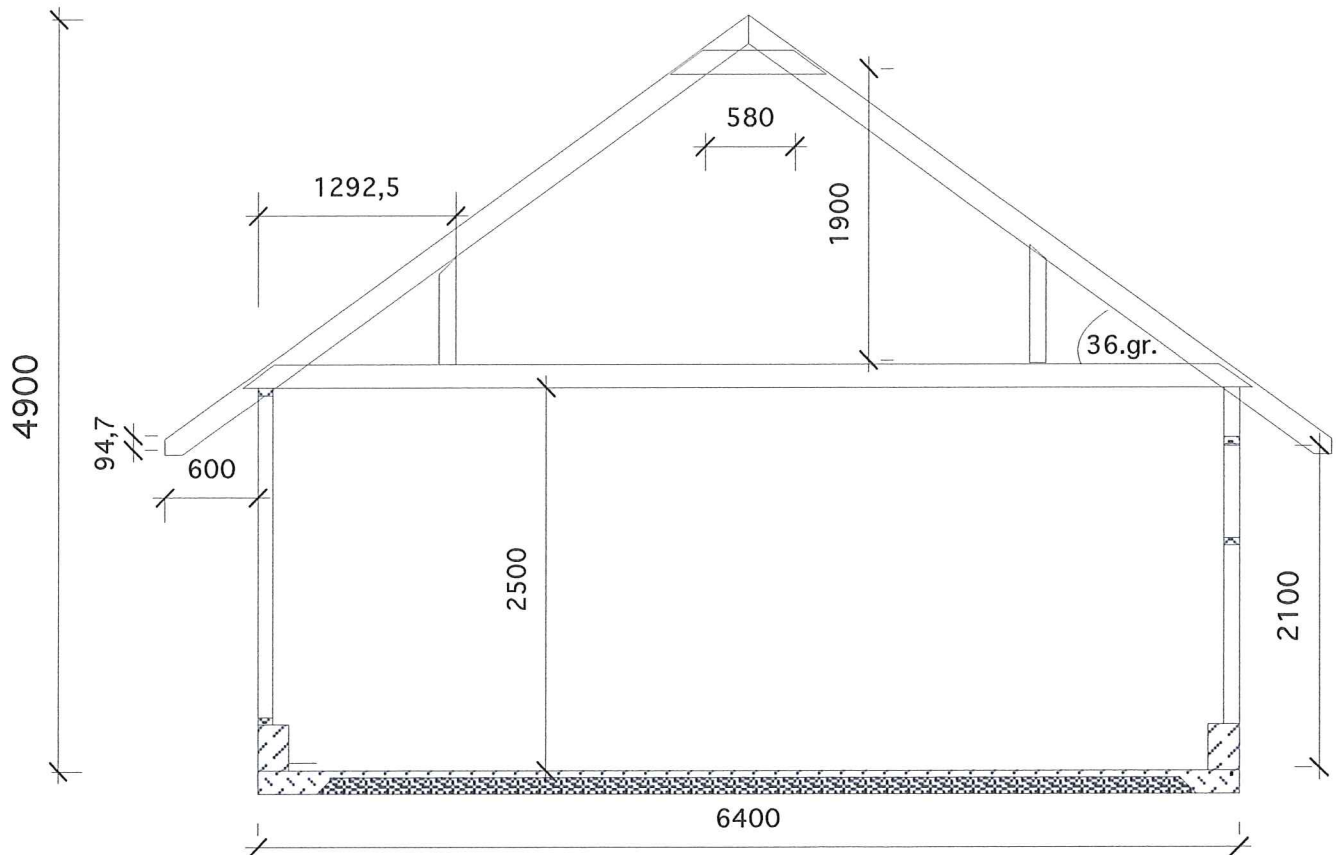

Garasje for Jarle Hella Sørensen
Naustvika i Meland kommune
Gnr51 Bnr148

M.1:50

FAKTURAVEDLEGG 2012.

HANDSAMINGSGEBYR etter

- § 33-1 i plan og bygningsloven av 27. juni 2008
- § 32 i lov om eigedomsregistrering (matrikkellova) av 17. juni 2005
- § 7 i lov om eierseksjoner av 20. mars 1997
- Forskrift om gebyr for behandling av konsesjonssaker m.v. av 29. desember 1993. (Forskrift til forvaltningslova § 27a.)
- § 52 a i lov om vern mot forurensinger og om avfall av 13. mars 1981 (ureiningslova)
- Forskrift om begrensning av forurensning av 01.07.2004 (ureiningsforskrifta)
- § 6 i lov om havner og farvann av 17. april 2009

vedteke av Meland kommunestyre 14.12.2011, KS.sak 169/11

Tiltakshavar/rekvirent: --

Adresse :

Gnr 51 -

bnr 148 -

Sakstype: -

Saksnr : -/ -

Gebyrtype: -

Samla gebyr

Gebyra er friteke meirverdiavgift.

Gebyret skal betalast til Meland kommune, økonomikontoret, i samsvar med vedlagte faktura.

Komm.avd. for natur, næring og tekniske tenester, dato:

17/10-2014
--2012--

TILKNYTTINGSGEBYR ?