

---

**Fra:** johannes.vedelden@multiconsult.no  
**Sendt:** mandag 14. januar 2019 11:08  
**Til:** Alexander Helle  
**Emne:** RE: Rylandshøgda  
**Vedlegg:** Varsel om endring mv i tilknytning til fastprisarbeid.docx

**Oppfølgingsflagg:** Følg opp  
**Status for flagg:** Fullført

Hei

Da har jeg vært i gjennom med Marianne Bø som oppdaterer sosi fremdriften. Det er dessverre ikke bare et par tastetrykk. Hun ville ikke love det i dag, men garanterte det i morgen.

[Beklager at vi ikke får det på plass før.](#)

Når det gjelder arbeidet som er utført etter leveranse, så sender vi faktura etter medgått tid på det. Legger ved en endringsmelding for ryddighetens skyld.

Vennlig hilsen

JOHANNES H. VEDELLEN  
Seksjonsleder Samferdsel

(+47) 41 10 56 79 | [johannes.vedelden@multiconsult.no](mailto:johannes.vedelden@multiconsult.no)  
[www.multiconsult.no](http://www.multiconsult.no)

**Multiconsult**

---

**From:** Alexander Helle [<mailto:Alexander.Helle@meland.kommune.no>]  
**Sent:** fredag 11. januar 2019 12.20  
**To:** Vedelden, Johannes H. <[johannes.vedelden@multiconsult.no](mailto:johannes.vedelden@multiconsult.no)>  
**Subject:** SV: Rylandshøgda

Hei Johannes  
Me skulle veldig gjerne hatt sosi-fila i dag, trur du det kan la seg gjere?

Beste helsing

**Alexander Helle** | Arkitekt/planleggjar  
**E-post:** [alexander.helle@meland.kommune.no](mailto:alexander.helle@meland.kommune.no) | **Telefon:** +47 56 17 11 74 | +47 93 83 28 58  
**Sentralbord:** +47 56 17 10 00 | **Heimeside:** [www.meland.kommune.no](http://www.meland.kommune.no)



---

**Fra:** [andreas.wendt@multiconsult.no](mailto:andreas.wendt@multiconsult.no) [<mailto:andreas.wendt@multiconsult.no>]  
**Sendt:** fredag 11. januar 2019 11.23  
**Til:** Alexander Helle  
**Kopi:** [johannes.vedelden@multiconsult.no](mailto:johannes.vedelden@multiconsult.no)  
**Emne:** RE: Rylandshøgda

Hei Alexander,  
Jeg husker at det fants noen forvirring da vi leverte sosifiler av veglinjer siste gang.  
Jeg har bet Johannes på Bergenskontoret å se på saken.

Med vennlig hilsen

ANDREAS WENDT  
Senior rådgiver vegplanlegging

(+47) 92 07 11 17 | [andreas.wendt@multiconsult.no](mailto:andreas.wendt@multiconsult.no)  
[www.multiconsult.no](http://www.multiconsult.no)

**Multiconsult**

---

**From:** Alexander Helle [<mailto:Alexander.Helle@meland.kommune.no>]  
**Sent:** fredag 11. januar 2019 11.14  
**To:** Wendt, Andreas <[andreas.wendt@multiconsult.no](mailto:andreas.wendt@multiconsult.no)>  
**Subject:** SV: Rylandshøgda

Hei  
Me arbeider med slutføring av kartet, skulle veldig gjerne hatt fila etterspurt i førre ebrev så snart som råd! 😊

-Alexander

---

**Fra:** Alexander Helle  
**Sendt:** onsdag 9. januar 2019 15.22  
**Til:** 'andreas.wendt@multiconsult.no'  
**Kopi:** Hans Ove Kannenberg  
**Emne:** SV: Rylandshøgda

Takk for dette Andreas. Kunne du sendt oss arealformål veg i sosi-format? Gjerne med kopi til Hans Ove

Beste helsing Alexander

---

**Fra:** [andreas.wendt@multiconsult.no](mailto:andreas.wendt@multiconsult.no) [<mailto:andreas.wendt@multiconsult.no>]  
**Sendt:** onsdag 9. januar 2019 09.09  
**Til:** Alexander Helle  
**Kopi:** [johannes.vedelden@multiconsult.no](mailto:johannes.vedelden@multiconsult.no)  
**Emne:** RE: Rylandshøgda

Hei Alexander,

vedlagt oppdaterte tegninger og filer som avklart før.

Det ligger også ved en plantegning med høyder. Høyder er litt vanskelig lesbar i pdf-filen, men den tilsvarende dwg-fil med kun høyder medfølger.

Med vennlig hilsen

ANDREAS WENDT

Senior rådgiver vegplanlegging

(+47) 92 07 11 17 | [andreas.wendt@multiconsult.no](mailto:andreas.wendt@multiconsult.no)

[www.multiconsult.no](http://www.multiconsult.no)

**Multiconsult**

---

**From:** Alexander Helle [<mailto:Alexander.Helle@meland.kommune.no>]

**Sent:** tirsdag 8. januar 2019 15.35

**To:** Wendt, Andreas <[andreas.wendt@multiconsult.no](mailto:andreas.wendt@multiconsult.no)>

**Subject:** SV: Rylandshøgda

Supert!

---

**Fra:** [andreas.wendt@multiconsult.no](mailto:andreas.wendt@multiconsult.no) [<mailto:andreas.wendt@multiconsult.no>]

**Sendt:** tirsdag 8. januar 2019 15.34

**Til:** Alexander Helle

**Emne:** RE: Rylandshøgda

Gjort allerede.

Men jeg vil vente med ny plan en liten stund. Kanskje kommer flere innspill.

Når vi blir enig, vil du få tilsendt plantegning som pdf og dwg-fil. Når det trengs noe mer bare gi beskjed.

Andreas

---

**From:** Alexander Helle [<mailto:Alexander.Helle@meland.kommune.no>]

**Sent:** tirsdag 8. januar 2019 15.24

**To:** Wendt, Andreas <[andreas.wendt@multiconsult.no](mailto:andreas.wendt@multiconsult.no)>

**Subject:** SV: Rylandshøgda

Hei Andreas

Med fyrste augekast ser dette veldig bra ut!

1. veg 61000

er det moegeleg å flytte pila lenger nordover. For meg ser det ut til at det vil kunne gje litt større spelerom i forhold til linjeføring for tilkomstveg til tomta

Beste helsing Alexander

---

**Fra:** [andreas.wendt@multiconsult.no](mailto:andreas.wendt@multiconsult.no) [<mailto:andreas.wendt@multiconsult.no>]

**Sendt:** tirsdag 8. januar 2019 15.19

**Til:** Alexander Helle  
**Emne:** RE: Rylandshøgda

Hei Alexander,  
Vedlagt ny oversiktstegning med tildvarende endringer.

1. veg 61000  
jeg foreslå å regulere kun et avkjørsel. Nærmere undersøkelse bør gjennomføres i detaljreguleringen.

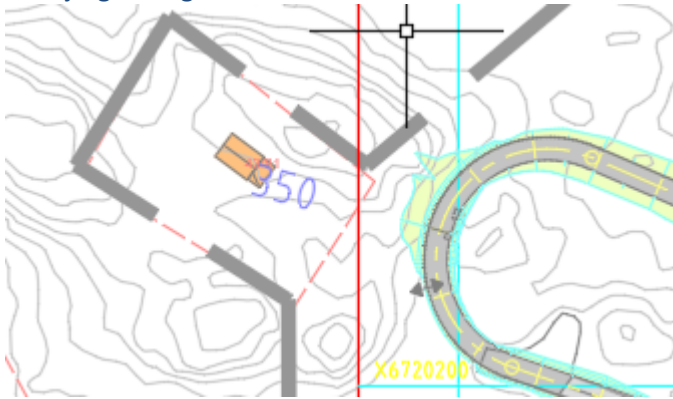

2. Veg 64000
  - A) Veg 64000 har fått ensidig fortau på hele lengden. Horisontalgeometri av vegen ble ikke endret. Vertikalgeometri ble justert ved overgang til eksisterende veg. Lengdefall ble tilpasset litt mer til eks. veg. I dette tilfelle vi vi få 10% lengdefall. Dette er relativt bratt, men blir akseptert for atkomstveger vanligvis.
  - B) Fortau blir tilkoblet til eks veg og føres til Fylkesvegen
  - C) Eksisterende tilkomst til 43/66 ble stengt
  - D) Tomt 43/ har fått ny tilkomstveg

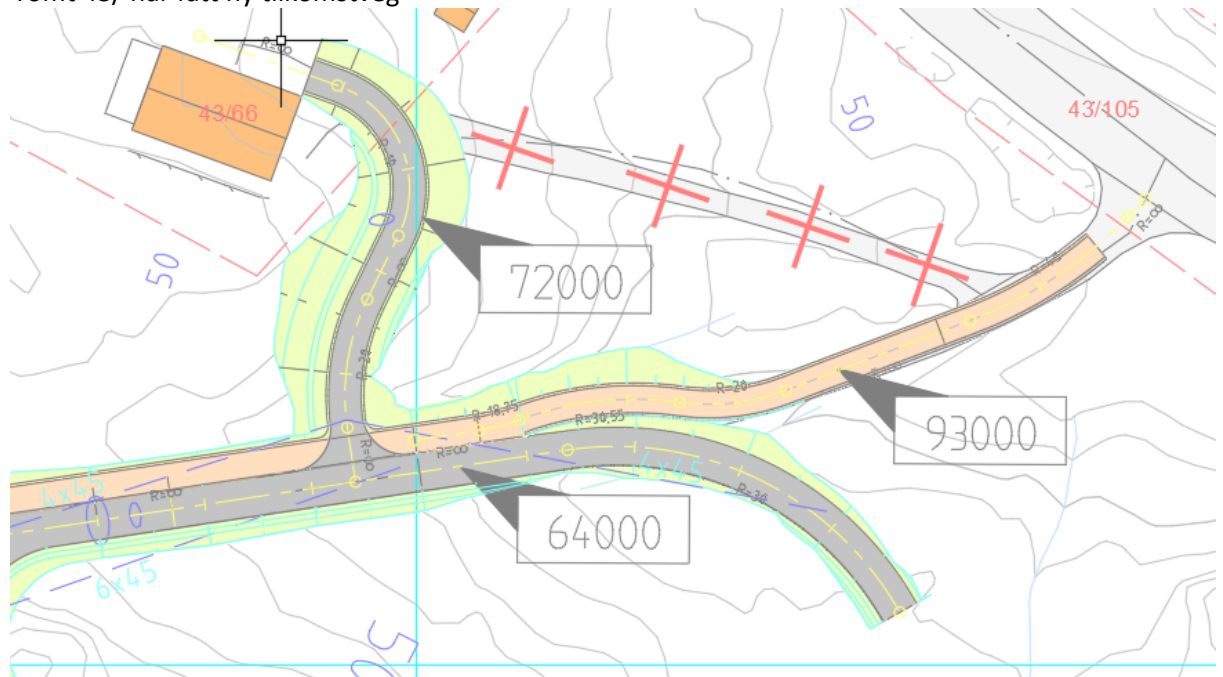

- E) På grunn av etablering av fortau langs veg 64000 måtte gjennomføres en liten linjekorrektur mellom profil 260 og 310 for å unngå riving av garasje på tomtet 43/95. opprinnelige kurveradius på 40 m ble erstattet med radius R=60m.

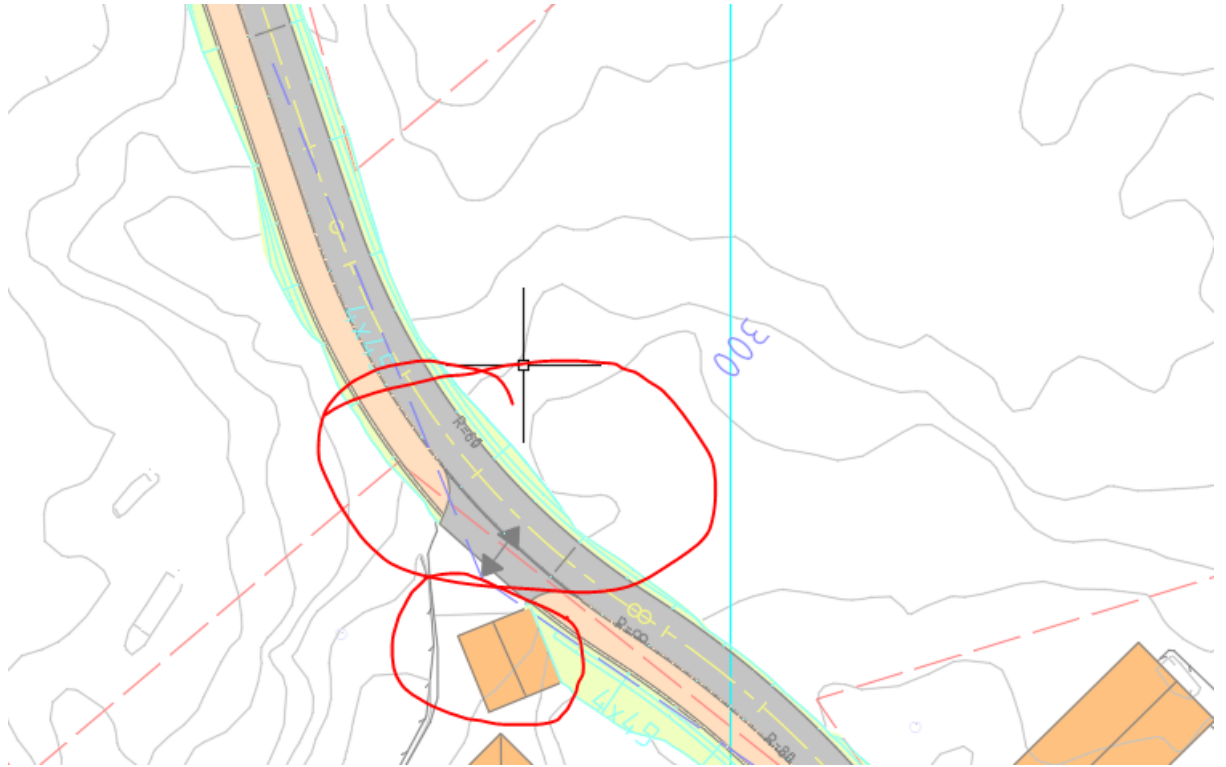

Med vennlig hilsen

ANDREAS WENDT

Senior rådgiver vegplanlegging

(+47) 92 07 11 17 | [andreas.wendt@multiconsult.no](mailto:andreas.wendt@multiconsult.no)

[www.multiconsult.no](http://www.multiconsult.no)

**Multiconsult**

---

**From:** Alexander Helle [<mailto:Alexander.Helle@meland.kommune.no>]

**Sent:** mandag 7. januar 2019 14.01

**To:** Wendt, Andreas <[andreas.wendt@multiconsult.no](mailto:andreas.wendt@multiconsult.no)>

**Subject:** SV: Rylandshøgda

Hei igjen Andreas

No er eg tilbake på kontoret. Fint om du tek kontakt slik at me kan ta ein kort samtale om Rylandshøgda

Beste helsing

**Alexander Helle** | Arkitekt/planleggjar

E-post: [alexander.helle@meland.kommune.no](mailto:alexander.helle@meland.kommune.no) | Telefon: +47 56 17 11 74 | +47 93 83 28 58

Sentralbord: +47 56 17 10 00 | Heimeside: [www.meland.kommune.no](http://www.meland.kommune.no)



**Meland kommune**  
- Eit samfunn for alle -

---

**Fra:** [andreas.wendt@multiconsult.no](mailto:andreas.wendt@multiconsult.no) [mailto:[andreas.wendt@multiconsult.no](mailto:andreas.wendt@multiconsult.no)]

**Sendt:** torsdag 3. januar 2019 15.22

**Til:** Alexander Helle

**Kopi:** [johannes.vedelden@multiconsult.no](mailto:johannes.vedelden@multiconsult.no)

**Emne:** Rylandshøgda

Hei Alexander,

Beklager men jeg må komme med problempunkt i tillegg.

Endring av veger ved B2:

Jeg har sett på veglinjer slik at eiendom 43/81 vil få tilkomst. Horisontalgeometrien ser ukritisk ut, men vertikal blir det faktisk umulig å komme opp til tomtet.

Etter grunnkartet – som foreligger som prosjekteringsgrunnlag – ligger tomtet ca. 3m høgere enn enden av eksisterende veg. Dette ville bety at veien må stige om 3m på 30m lengde. Dette er ikke realiserbar. Likeså kan ikke etableres kryss i dette område.

Hvis terreng høyder som vist i grunnkart er korrekt, må det finnes en alternativ løsning. Ev. kan etableres vegtilkomst fra nordsiden (som vist i skissen sist). Men dette påkrever endring av reguleringsgrensen.

Eller er det mulig at terrengnivå av eiendomen ligger litt lavere enn vist på grunnkart (etter høydejusteringer kanskje). I dette tilfellet trengs noen informasjon om endret terreng.

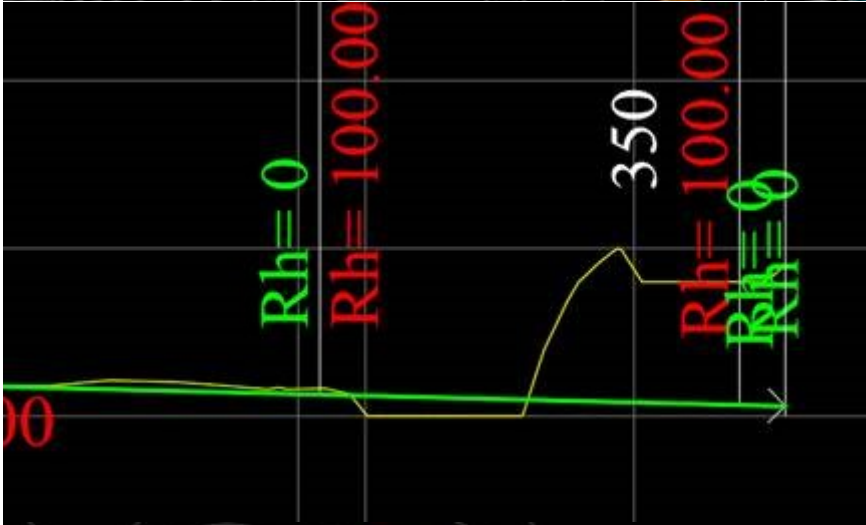

Med vennlig hilsen

ANDREAS WENDT

Senior rådgiver vegplanlegging

(+47) 92 07 11 17 | [andreas.wendt@multiconsult.no](mailto:andreas.wendt@multiconsult.no)

[www.multiconsult.no](http://www.multiconsult.no)

**Multiconsult**