



SITUASJONSPLAN

GNR.22 BNR.53 OG 95 , MJÅTVEIT, MELAND KOMMUNE

OK GULV: KOTE 41.0

FOR TERRENGSNITT SE TEGNING 52014245A02-03

NB!
DERSOM ANNET IKKE ER BESKREVET, KAN TEGNINGEN KUN BRUKES SOM ANMELDESESTEGNING I
BYGGESAK. ARBEIDSTEGNINGER MÅ LEVERES SEPARAT.

DATE/SIGN	NOTE! * PART OF DRAWING MAY NOT BE SHOWN IN SCALE * DO NOT TAKE MEASURES ON DRAWING * ONLY RELAY ON GIVE DIMENSIONS	ACCORDING TO INTERNATIONAL LAWS, THIS DRAWING IS THE PROPERTY OF ARKOCONSULT AS. THE DRAWING CAN NOT BE USED, MADE PUBLIC OR HANDED OVER TO A THIRD PART WITHOUT OUR WRITTEN CONSENT. ANY INFRINGEMENT WILL LEAD TO LEGAL PROCEEDINGS.	
	HKH BYGG, NY 2-MANNSBOLIG 22/53,95 MELAND KOMM.	REVISION/DATE:	PROJECT NO.: 2014245
REV. DESCRIPTION	SITUASJONSPLAN	DRAWING NO.:	52014245A01
	 ARKOCONSULT AS, Postboks 103, 5291 Valest.f. Tel.: 56390003 - Fax.: 56191130 - Mob.: 93241511 Mail: post@arkoconsult.no - Org.nr.: 997089782 MVA	SCALE: 1:500	FORMAT: A3
		DRAWN: PKT	DATE: 23.10.14

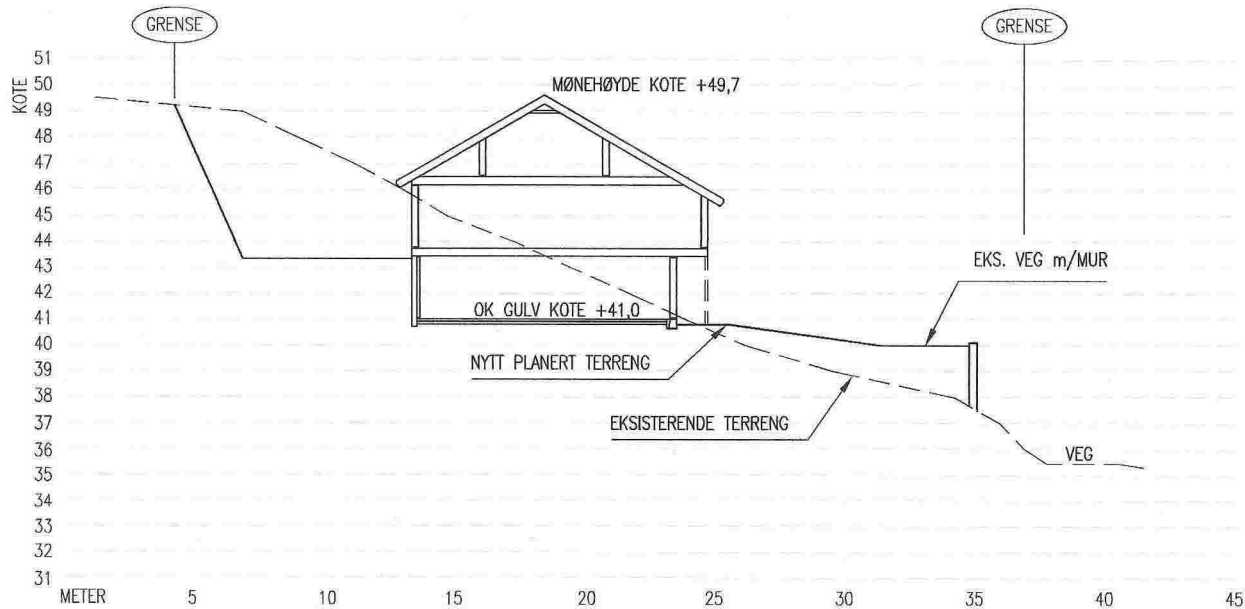

TERRENGSNITT B-B

NB!
 DERSOM ANNET IKKE ER BESKREVET, KAN TEGNINGEN KUN BRUKES SOM ANMELDESESTEGNING I BYGGESAK. ARBEIDSTEGNINGER MÅ LEVERES SEPARAT.

REV. DESCRIPTION	DATE/SIGN	OBS! * TEGNINGEN KAN PRINTES I FEIL SKALA * IKKE TA MÅL DIREKTE PÅ TEGNING * BRUK BARE OPPGITTE MÅL	I HENHOLD TIL LOWERK ER DENNE TEGNINGEN ARKOCONSULT AS SIN EIENDOM. DENNE TEGNINGEN KAN IKKE BLI BRUKT, OFFENTLIGGJORT ELLER GIS VIDERE TIL TREDJEPART UTEN VÅRT SKRITLIGE SAMTYKKE. OVERTREDELSE AV DETTE KAN SØKSMÅL.
		HKH BYGG, NY 2-MANNSBOLIG 22/53,95 MELAND KOMM.	REVISION/DATE: PROJECT NO.: 2014245
		TERRENGSNITT	DRAWING NO.: 52014245A03
		 ARKOCONSULT AS, Postboks 103, 5291 Valest.f. Tel.: 56390003 - Fax.: 56191130 - Mob.: 93241511 Mail: post@arkoconsult.no - Org.nr.: 997089782 MVA	SCALE: 1:200 FORMAT: A3 DRAWN: PKT DATE: 23.10.14 CHECKED: DATE:

D-3

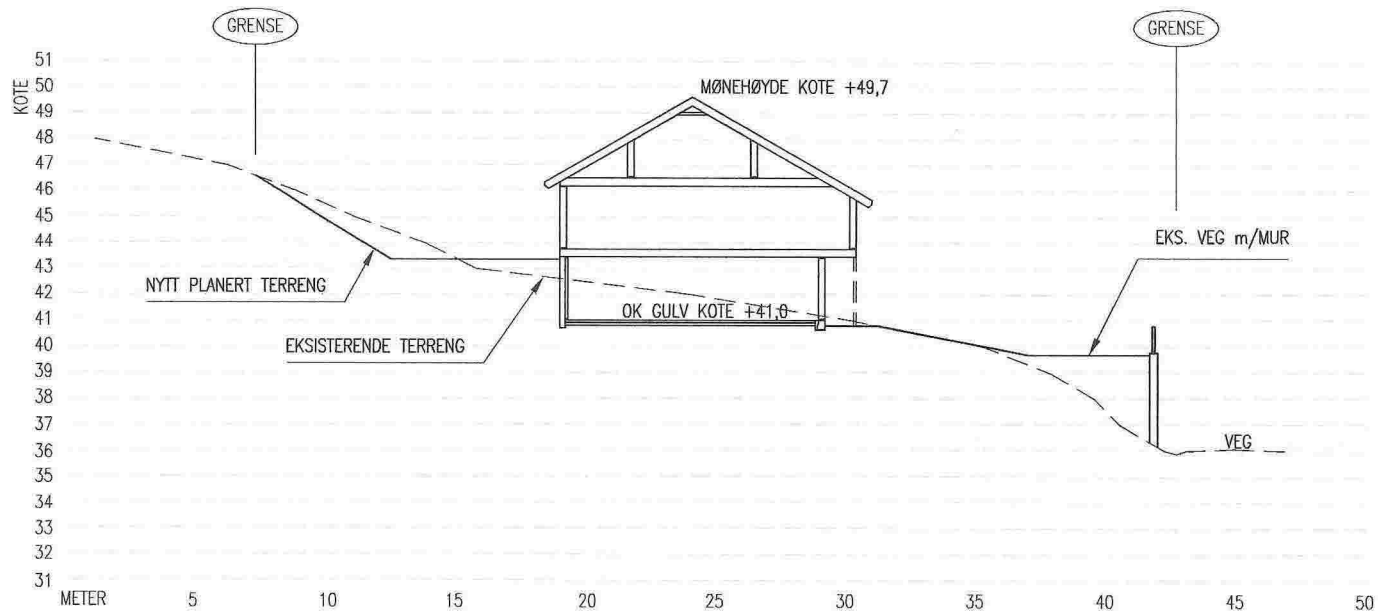

TERRENGSNITT A-A

NB!
 DERSOM ANNET IKKE ER BESKREVET, KAN TEGNINGEN KUN BRUKES SOM ANMELDESESTEGNING I BYGGESAK. ARBEIDSTEGNINGER MÅ LEVERES SEPARAT.

REV. DESCRIPTION	DATE/SIGN	OBS! * TEGNINGEN KAN PRINTES I FEIL SKALA * IKKE TA MÅL DIREKTE PÅ TEGNING * BRUK BARE OPPGITTE MÅL	I HENHOLD TIL LOWWERK ER DENNE TEGNINGEN ARKOCONSULT AS SIN EIENDOM. DENNE TEGNINGEN KAN IKKE BLI BRUKT, OFFENTLIGGJORT ELLER GIS VIDERE TIL TREDJEPART UTEN VÅRT SKRITLIGE SAMTYKKE. OVERTREDELSE AV DETTE KAN SØKSMÅL.
		HKH BYGG, NY 2-MANNSBOLIG 22/53,95 MELAND KOMM.	REVISION/DATE: PROJECT NO.: 2014245
		TERRENGSNITT	DRAWING NO.: 52014245A02
		 ARKOCONSULT AS, Postboks 103, 5291 Valest.f. Tel.: 56390003 - Fax.: 56191130 - Mob.: 93241511 Mail: post@arkoconsult.no - Org.nr.: 997089782 MVA	SCALE: 1:200 FORMAT: A3 DRAWN: PKT DATE: 23.10.14 CHECKED: DATE:

D-4

E-1



sør
1 : 100

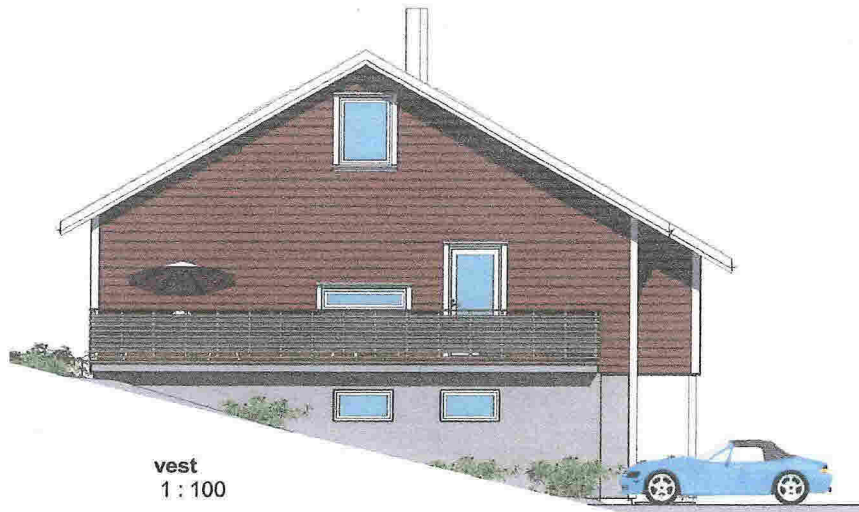

vest
1 : 100

REVISJONER

Rev.	Dato	Sign.	Revisjonen gjelder
A	23.10.14	KPK	Løft innredet vinduer endret og nye veluxvinduer

TILTAK

Tilakshaver	HKH Bygg og Eiendom
Byggeplass	Meland
Kommune	Meland
Prosjekt	Tomannsbolig
G nr./B nr.	22/53 og 95
Prosjekt nummer	



ANSVARLIG PROSJEKTERENDE

Foretak	Karl-Petters Tegnestue as
Adresse	Lensmannsbakken 2
Telefon	38331052
E-post	pekriste@online.no

TEGNING

Titel	Fasader		
Tegnet av	KPK	Dato	03.10.14
Kontrollert av	KPK	Målestokk	
Original			1 : 100

E-2



nord
1 : 100



øst
1 : 100

REVISJONER

Rev.	Dato	Sign	Revisjonen gjelder
A	13.10.14		kok vinduer endret, nye veluxvinduer, planløsning på loft, ny planløsning

TILTAK

Tillegghaver	HKH Bygg og Eiendom
Byggeplass	Meland
Kommune	Meland
Prosjekt	Tomannsbolig
G.nr./B.nr.	22/53 og 95
Prosjekt nummer	



ANSVARLIG PROSJEKTERENDE

Foretak	Karl-Petters Tegnestue as
Adresse	Lensmannsbakken 2
Telefon	38331052
E-post	pekriste@online.no

TEGNING

Tittel		Fasader 2	
Tegnet av		Dato	
Kontrollert av	KPK	Målestokk	
Original			1 : 100

E-3



REVISJONER			
Rev.	Dato	Sign	Revisjonen gjelder

TILTAK	
Tilakshaver	HKH Bygg og Eiendom
Byggeplass	Meland
Kommune	Meland
Prosjekt	Tomannsbolig
G.nr./B.nr.	22/53 og 95
Prosjekt nummer	



ANSVARLIG PROSJEKTERENDE	
Foretak	Karl-Petters Tegnестue as
Adresse	Lensmannsbakken 2
Telefon	38331052
E-post	pekriste@online.no

TEGNING	
Titel	Unnamed
Tegnet av	
Kontrollert av	KPK
Original	
Dato	
Målestokk	

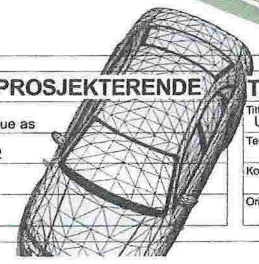

E-4



2



3D View 1

REVISJONER

Rev.	Dato	Sign	Revisjonen gjelder

TILTAK

Tilakshaver	HKH Bygg og Eiendom
Byggeplass	Meland
Kommune	Meland
Prosjekt	Tomannsbolig
G.nr./B.nr.	22/53 og 95
Prosjekt nummer	



ANSVARLIG PROSJEKTERENDE

Foretak	Karl-Petters Tegnestue as
Adresse	Lensmannsbakken 2
Telefon	38331052
E-post	pekriste@online.no

TEGNING

Titel	Unnamed	
Tegnet av		Dato
Kontrollert av	KPK	Målestokk
Original		

E-5

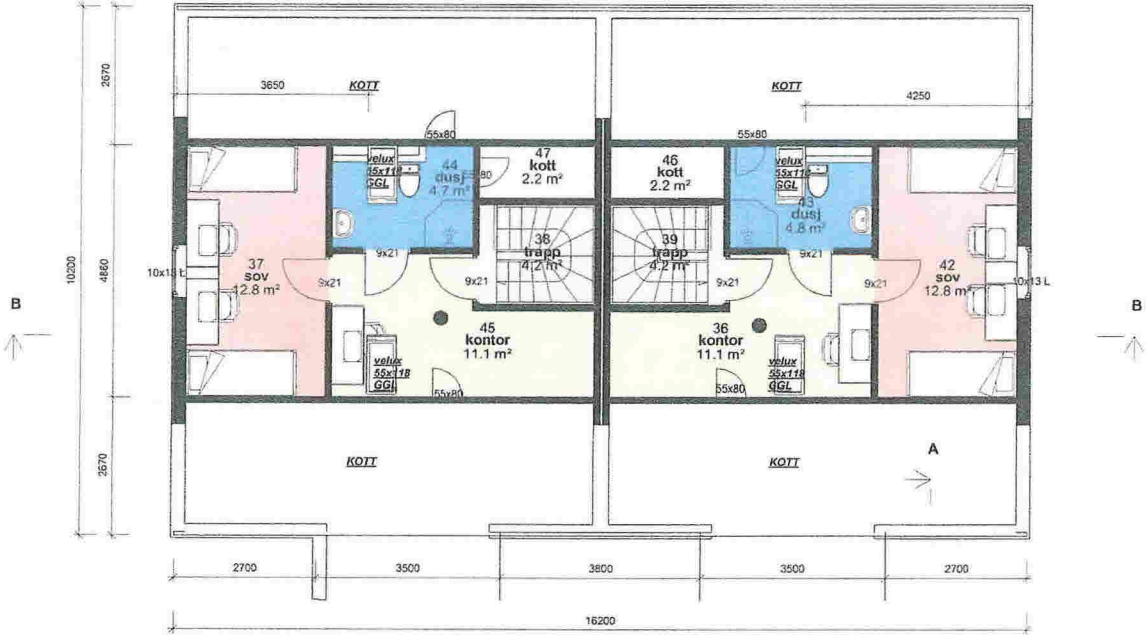

REVISJONER		
Rev.	Dato	Sign
A	13.10.14	KKK
Innredet loftsplan, veluxvinduer, endring av vinduer, ny planløsning		
Revisjonen gjelder		

TILTAK	
Tilskshaver	HIKH Bygg og Eiendom
Byggeplass	Meland
Kommune	Meland
Prosjekt	Tomannsbolig
G.nr./B.nr.	22/53 og 95
Prosjekt nummer	



ANSVARLIG PROSJEKTERENDE	
Foretak	Karl-Petters Tegnestue as
Adresse	Lensmannsbakken 2
Telefon	38331052
E-post	pekriste@online.no

TEGNING		
Tittel		
LOFTSPLAN		
Tegnet av	KKK	Dato
Kontrollert av	KKK	Målestokk
Original		1 : 100

E-6



2.0 Hovedetasje
1 : 100

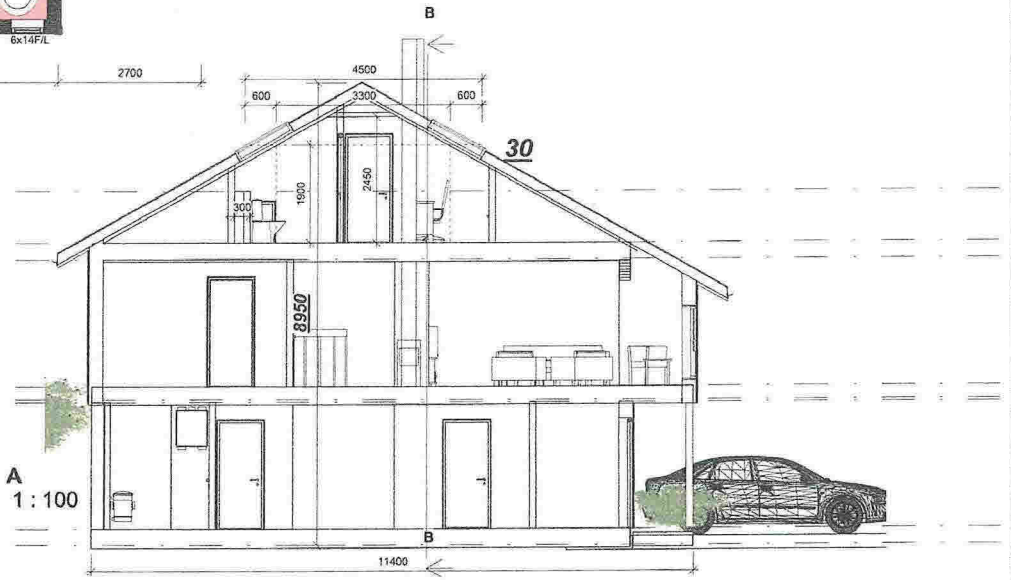

A
1 : 100

Bebyggd areal BYA=.....294,9 m2
Bruksareal hovedetg ...BRA=79,5 m2
Bruksareal underetg ...BRA =73,4 m2
Bruksareal loft.....BRA= 34,9 m2
Sum oppvarmetBRA=187,8 m2
Bruksareal bod/garasjeBRA= 48,9 m2
Sum BRA. pr leilighet.. BRA=236,7m2x2=473,4 m2

REVISJONER			
A 13.10.14 kirk vinduer, romløsning, nytt loftsplan, innredet			
Rev.	Dato	Sign	Revisjonen gjelder

TILTAK	
Tiltakshaver	HKH Bygg og Eiendom
Byggingress	Meland
Kommune	Meland
Prosjekt	Tomannsbolig
G.nr./B.nr.	22/53 og 95
Prosjekt nummer	



ANSVARLIG PROSJEKTERENDE	
Foretak	Karl-Petters Tegnestue as
Adresse	Lønsmannsbakken 2
Telefon	38331052
E-post	pekriste@online.no

TEGNING	
Tittel Plan og snitt	
Tegnet av	Dato 03.10.14
Kontrollert av	Målestokk KPK
Original	1 : 100

E-7



REVISJONER

Rev.	Dato	Sign	Revisjonen gjelder
A	13.10.14	kp	vinduer, velux, nytt innredet loftplan ect

TILTAK

Tilakshaver	HKH Bygg og Eiendom
Byggeplass	Meland
Kommune	Meland
Prosjekt	Tomannsbolig
G.nr./B.nr.	22/53 og 95
Prosjekt nummer	



ANSVARLIG PROSJEKTERENDE

Foretak	Karl-Petters Tegnestue as
Adresse	Lensmannsbakken 2
Telefon	36331052
E-post	pekriste@online.no

TEGNING

Tittel		Underetasje	
Tegnet av	KPK	Dato	03.10.14
Kontrollert av	KPK	Målestokk	
Original			1 : 100