

E2

MOT NORD/VEST

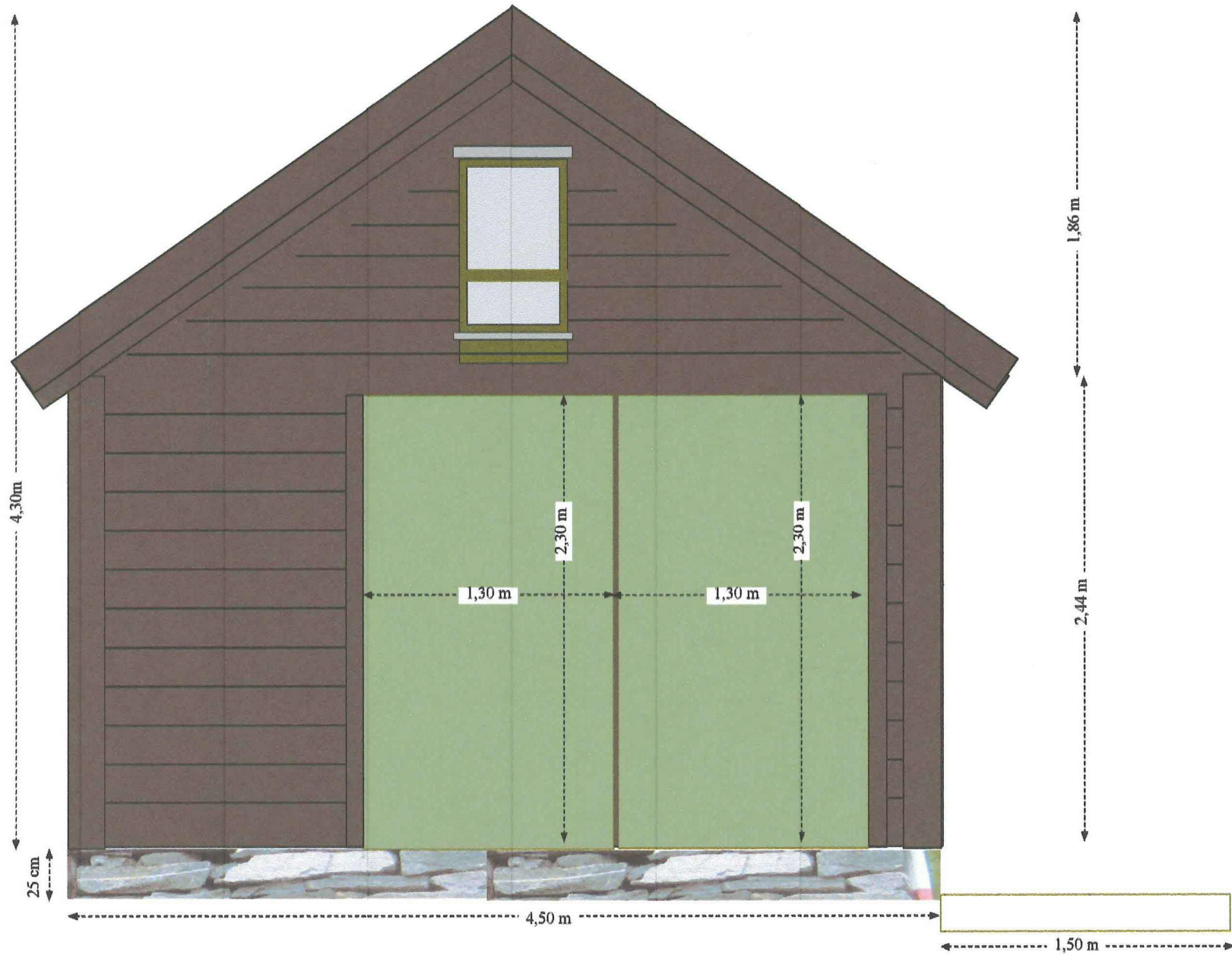

E3

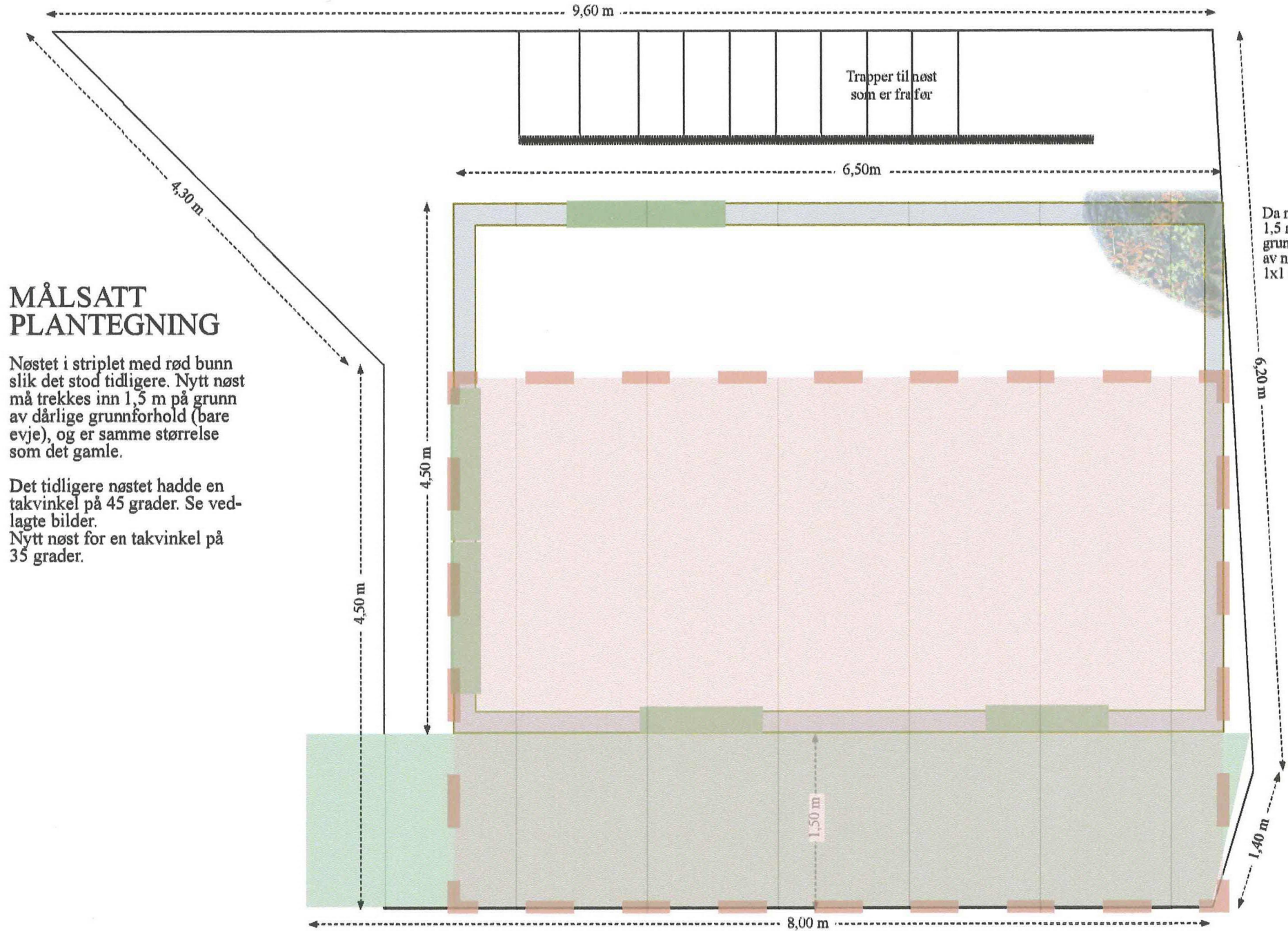

MÅLSATT PLANTEGNING

Nøstet i stripet med rød bunn slik det stod tidligere. Nytt nst må trekkes inn 1,5 m på grunn av dårlige grunnforhold (bare evje), og er samme størrelse som det gamle.

Det tidligere nstet hadde en takvinkel på 45 grader. Se vedlagte bilder. Nytt nst for en takvinkel på 35 grader.

Da nstet må trekkes inn 1,5 meter på grunn av grunnforholdene i forkant av nstet må det skytes inn 1x1 meter i bakkant!

MOT SØR/VEST

H 3



E5

MOT NORD/ØST

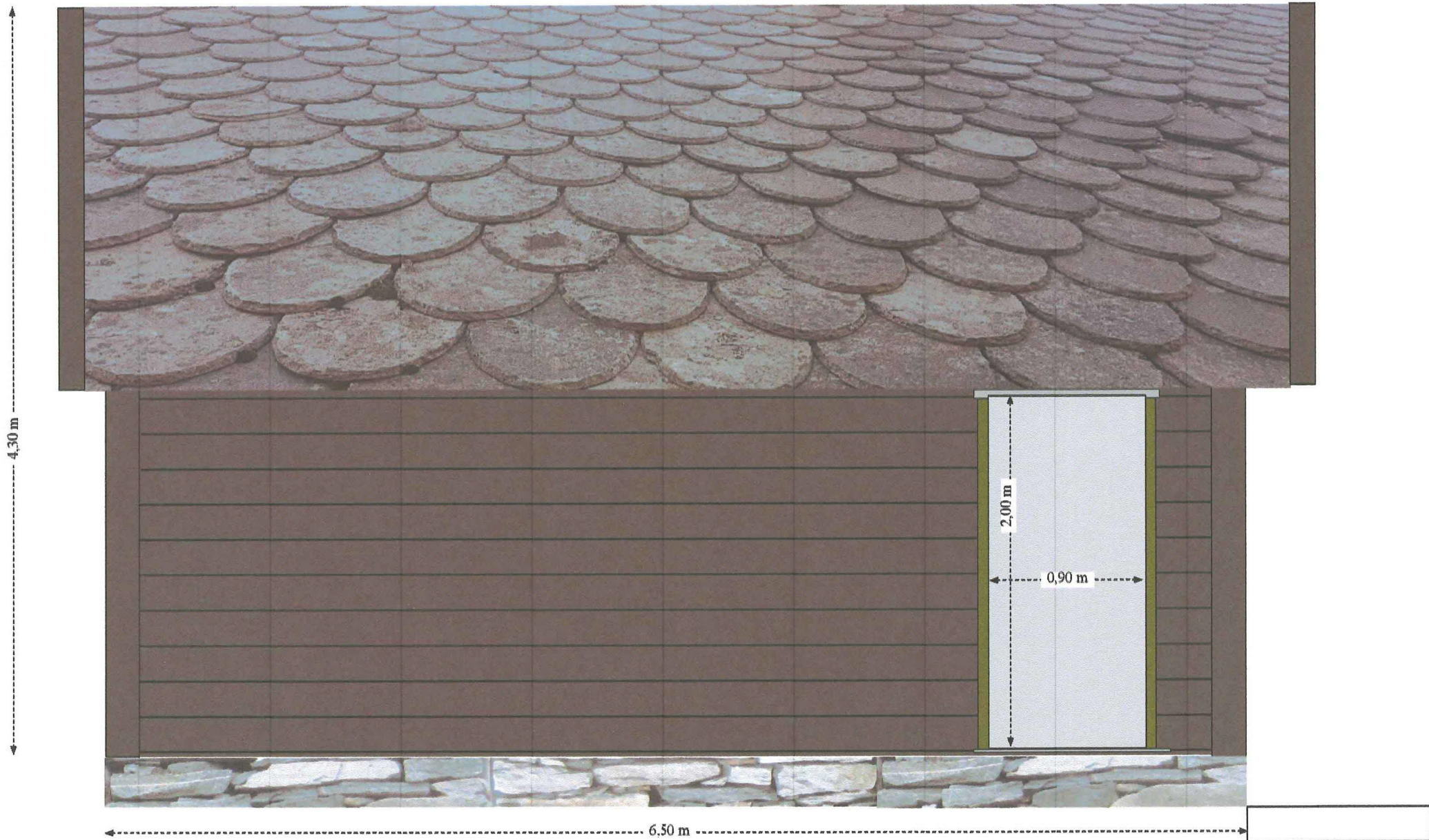

E6

MOT SYD/ØST

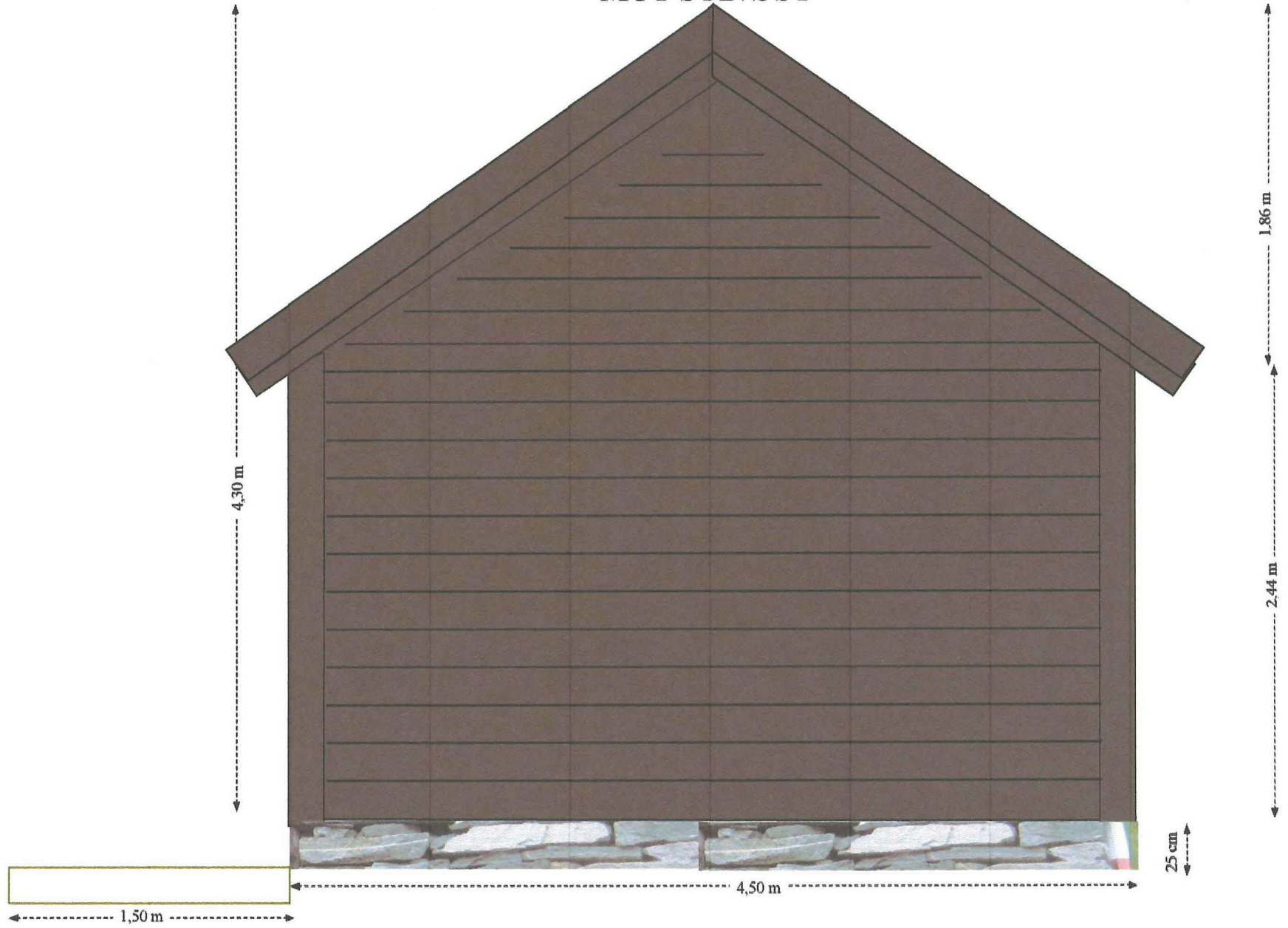

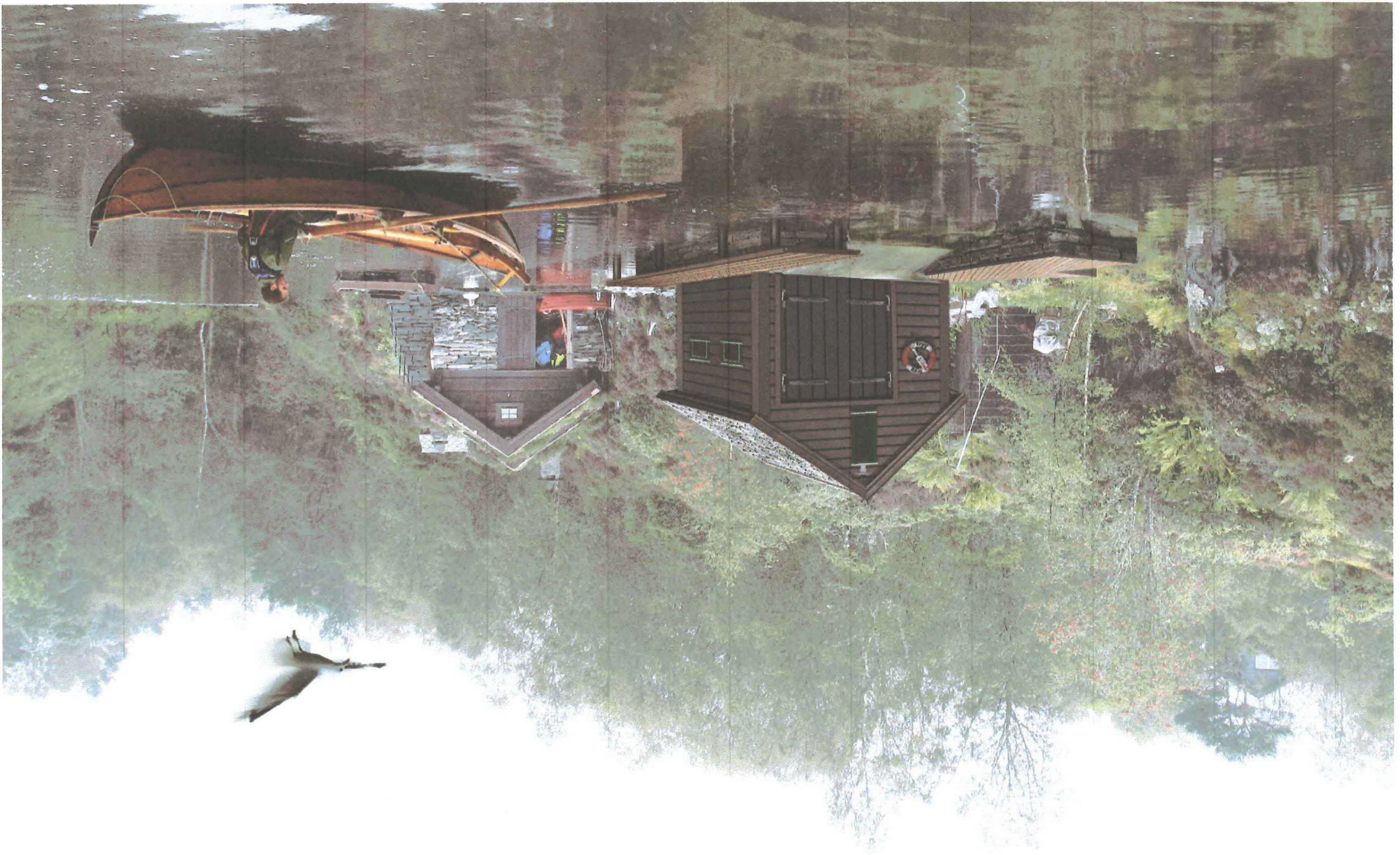

E8 Resident Tatt webb ark og gjende (se vedlegg E7)



