

ARBEIDSBESKRIVELSE MÅ FYLLES UT FØRST



Statens vegvesen

Risikovurdering av arbeid på eller ved veg

Plan nr.: 0	Mime-nr.: 0	Vedtak nr.: 0
Veg nr.: KV 2133	fra Hp/km: HP1 / 0,002km	til Hp/km: HP1 / 1,841km
Strekning: Håtuftvegen 180 til 346		Sted: Frekhaug
Arbeid som skal utføres: Etablering av nytt VA Annlegg og stedvis utbedring av veg		
Ansvarshavende: Yd Maskin AS/ Yngve Dale Tlf./e-post: 92624286		
Utførende arb.v.*: Yd Maskin AS/ Yngve Dale		Adresse: Beitingsvegen 248

Arbeidet utføres i perioden		Arbeidets varighet
Fra dato: 17 juni 2019	Til dato: 30 november 2020	CA 15 Måneder

En risikovurdering er en vurdering av hva som kan gå galt, hva som kan gjøres for å hindre det og hvordan en kan redusere konsekvensene dersom noe skjer.

- Tre spørsmål er kjernen i risikovurderingen:
- Hva kan gå galt?
 - Hva kan vi gjøre for å hindre dette?
 - Hva kan vi gjøre for å redusere konsekvensene dersom det skjer?

Oppstilling av farer og medvirkende forhold:

Eks.: dårlig sikt/bratt terreng/stor trafikk av myke trafikanter morgen og ettermiddag, nærhet til sjø

	Konsekvens:	Sannsynlighet:	Risiko
	Sett inn verdi for mest sannsynlige konsekvens:	Gitt valgt konsekvens, hvor sannsynlig er hendelsen?	= K x S
Påkjørsel	Stor: 3	Stor: 3	
Fallende gjenstander	Middels: 2	Middels: 2	
Klemfare	Liten: 1	Liten: 1	
Sprut v/sprengning	3	2	6
Uønskede hendelser			
Beskrivelse av hendelsen:			
Eks.: Sammenstøt mellom passerende kjøretøy og anleggskjøretøy.			
Eks.: Anleggsmaskin kjører på myk trafikant			
1: Påkjørsel ved utsetting av sperremateriell og skilt	2	1	2
2: fare for fallende gjenstander	2	1	2
3: klemfare	2	1	2
4: fare for påkjørsel av personell og maskiner av passerende kjøretøy	2	1	2
5: Sprut ved sprengningsarbeid	2	1	2
6:			0
7:			0
8:			0
9:			0
10:			0
11:			0

(Dersom det blir for liten plass kan denne arkfanen kopieres, benytt ev. fanen "tilleggsopplysninger".)

Forhold nr.:

- ↓ Tiltak for å forhindre at uønskede hendelser skjer/reduserer konsekvensene av en uønsket hendelse:
- 1: Være oppmerksom på trafikken ved utsetting av arbeidsvarsling/ sperremateriell og bruk av synlighetstøy på personell
 - 2: Spesielt oppmerksom på gjenstander ikke stikker ut i vegen ved forbi passerende
 - 3: Være oppmerksom under arbeidet
 - 4: Stopp i arbeidet når trafikken slipper forbi bruke synlighetstøy på personell. Sikring av arbeidssted med godkjent sikring
 - 5: Bruk av gummimatter og poster
 - 6:
 - 7:
 - 8:
 - 9:
 - 10:
 - 11:

(Dersom det blir for liten plass kan denne arkfanen kopieres, benytt ev. fanen "tilleggsopplysninger".)

Merknader:

Bekreftelse - ansvarshavende (jf. skiltforskriften § 33 nr 3 og Håndbok N301 ss. 24-28)

Jeg, **Yngve Dale** bekrefter ansvar for risikovurderingen og foreslåtte tiltak, og bekrefter at dette er kjent for de stedansvarlige.*

Signatur - stedsansvarlige (på arbeidsstedet)

Samtlige som har rollen som stedsansvarlig er kjent med risikovurderingen og tiltakene.

(Dokumenteres ved signatur i loggbok)



Statens vegvesen

Plan for varsling og sikring av arbeid på eller ved veg

Plan nr.:	0	Mime-nr.:	0	Vedtak nr.:	0
Veg nr.:	KV 2133	fra Hp/km:	HP1 / 0,002km	til Hp/km:	HP1 / 1,841km
Strekning:	Håtuftvegen 180 til 346			Sted:	Frekhaug
Arbeid som skal utføres:	Etablering av nytt VA Anlegg og stedvis utbedring av veg				
Utførende av arb. varsling*:	Yd Maskin AS/ Yngve Dale				
Adresse:	Beitingsvegen 248				
Ansvarshavende:	Yd Maskin AS/ Yngve Dale			Tlf./e-post:	92624286
Stedsansvarlig(e):	Yngve Dale/Dan Andre Litleskare			Tlf./e-post:	92624286/99119816
Arbeidet utføres	fra dato:	17 juni	2019	Til dato:	30 november 2020

Underskrevet plan er vedtak med hjemmel i skiltforskriftens §29 og §30. Særskilt vedtak for trafikkregulerende tiltak skal vedlegges.

Varslingsmaterieill:

Skilt nr.:	Ant.:
	1

 906
Etter behov

Merknader:

Generell arbeidsvarslingsplan

Blankettfordeling:

- Statens vegvesen
- Utførende av arbeidet
- Ansvarshavende
- Politiet
-

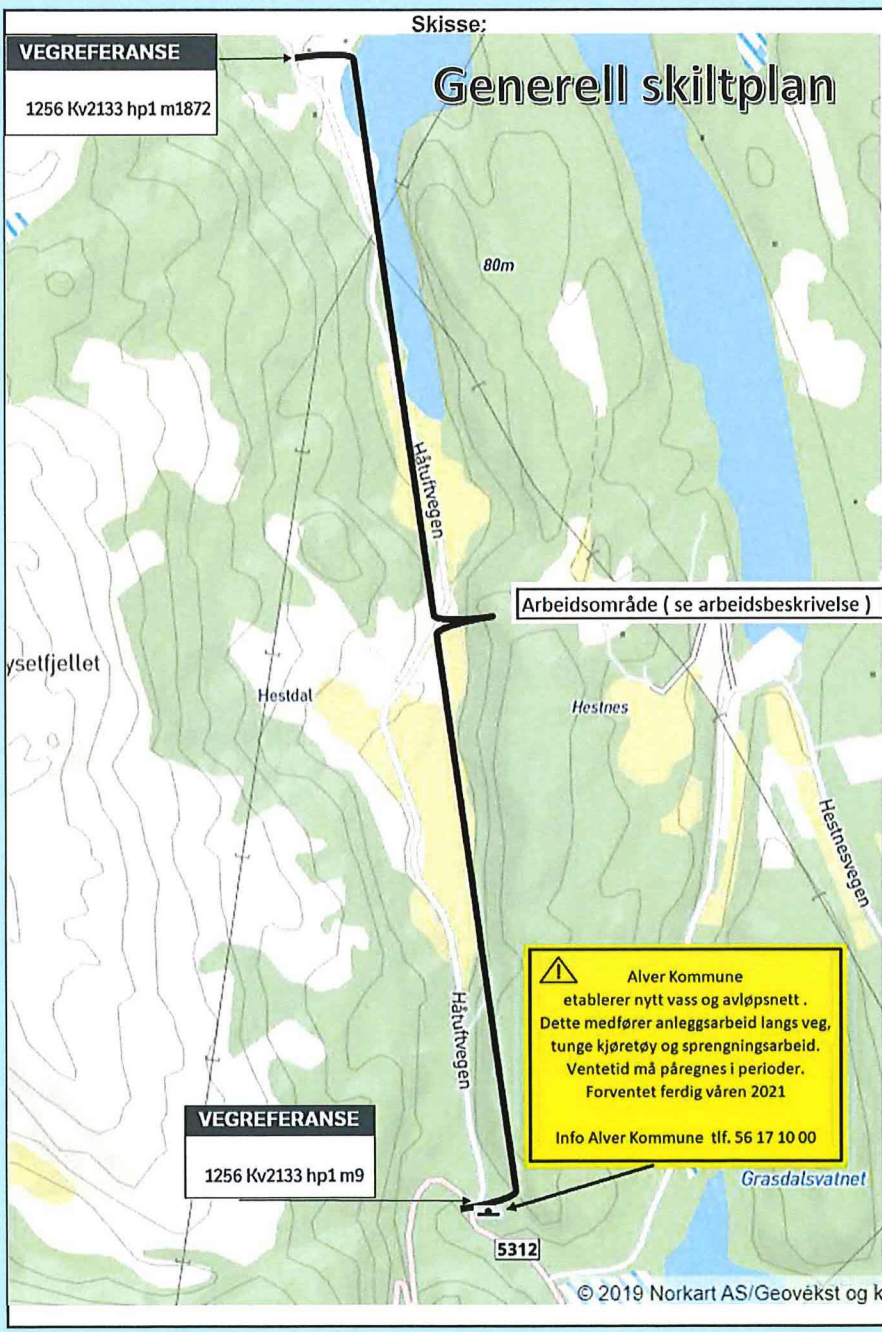

Fylles ut av skiltmyndigheten:

Meland
Sted*

dd.mm.åååå
08.11.2019
Dato*

MELAND KOMMUNE
Plan, utbygging og kommunalteknikk

Arvid Ruse
Sign. (etter fullmakt)*



Statens vegvesen

Plan for varsling og sikring av arbeid på eller ved veg

Plan nr.:	0	Mime-nr.:	0	Vedtak nr.:	0
Veg nr.:	KV 2133	fra Hp/km:	HP1 / 0,002km	til Hp/km:	HP1 / 1,841km
Strekning:	Håtuftvegen 180 til 346	Sted:	Frekhaug		
Arbeid som skal utføres:	Etablering av nytt VA Annlegg og stedvis utbedring av veg				
Utførende av arb. varsling*:	Yd Maskin AS/ Yngve Dale				
Adresse:	Beitingsvegen 248				
Ansvarshavende:	Yd Maskin AS/ Yngve Dale			Tlf./e-post:	92624286
Stedsansvarlig(e):	Yngve Dale/Dan Andre Litleskare			Tlf./e-post:	92624286/99119816
Arbeidet utføres	fra dato:	17 juni	2019	Til dato:	30 november 2020

Underskrevet plan er vedtak med hjemmel i skiltforskriftens §29 og §30. Særskilt vedtak for trafikkregulerende tiltak skal vedlegges.

Varslingsmaterieill:

	Skilt nr.:	Ant.:
	110	2
	106.1	2
	362.50	2
	362.30	4 - 6
	.906	20
	Vaktmann	1

Merknader:

Se arbeidsbeskrivelse

Blankettfordeling:

- Statens vegvesen
- Utførende av arbeidet
- Ansvarshavende
- Politiet
- _____

Skisse:

Arbeidsvarslingsplan graving av grøft

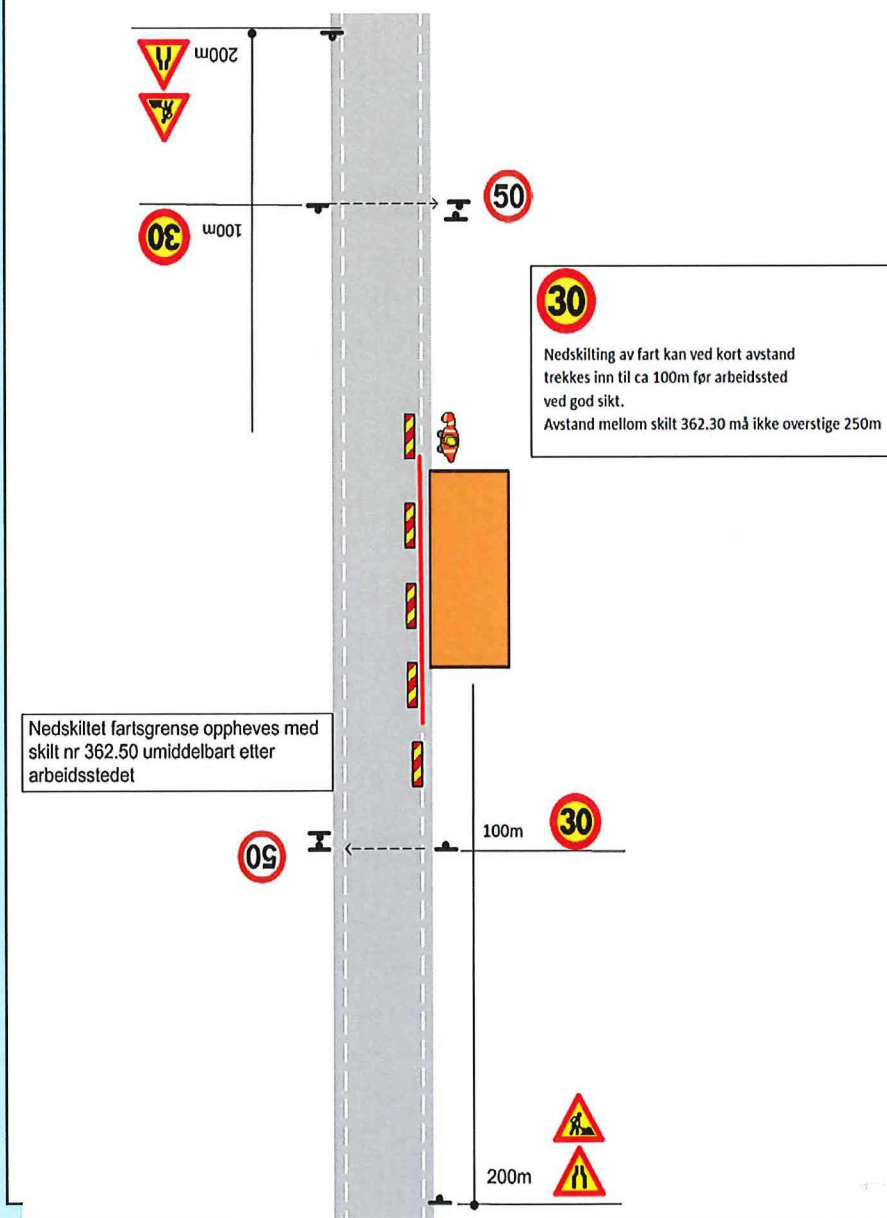

Fylles ut av skiltmyndigheten:

Meland
Sted*

08.11.2019
Dato*

MELAND KOMMUNE
Plan- og bygging og kommunalt teknisk
Arvid Ruise
Sign. (etter fullmakt)*



Statens vegvesen

Plan for varsling og sikring av arbeid på eller ved veg

Plan nr.:	0	Mime-nr.:	0	Vedtak nr.:	0
Veg nr.:	KV 2133	fra Hp/km:	HP1 / 0,002km	til Hp/km:	HP1 / 1,841km
Strekning:	Håtuftvegen 180 til 346			Sted:	Frekhaug
Arbeid som skal utføres:	Etablering av nytt VA Anlegg og stedvis utbedring av veg				
Utførende av arb. varsling*:	Yd Maskin AS/ Yngve Dale				
Adresse:	Beitingsvegen 248				
Ansvarshavende:	Yd Maskin AS/ Yngve Dale			Tlf./e-post:	92624286
Stedsansvarlig(e):	Yngve Dale/Dan Andre Litleskare			Tlf./e-post:	92624286/99119816
Arbeidet utføres	fra dato:	17 juni	2019	Til dato:	30 november 2020

Underskrevet plan er vedtak med hjemmel i skiltforskriftens §29 og §30. Særskilt vedtak for trafikkregulerende tiltak skal vedlegges.

Varslingsmaterieill:

	Skilt nr.:	Ant.:
	110	2
	743	2
	362.50	2
	362.30	6
	902H	1
	902V	1
	906	30+

Merknader:

Blank area for notes.

Blankettfordeling:

- Statens vegvesen
- Utførende av arbeidet
- Ansvarshavende
- Politiet
- _____

Skisse:

Arbeid med omlegging av veg

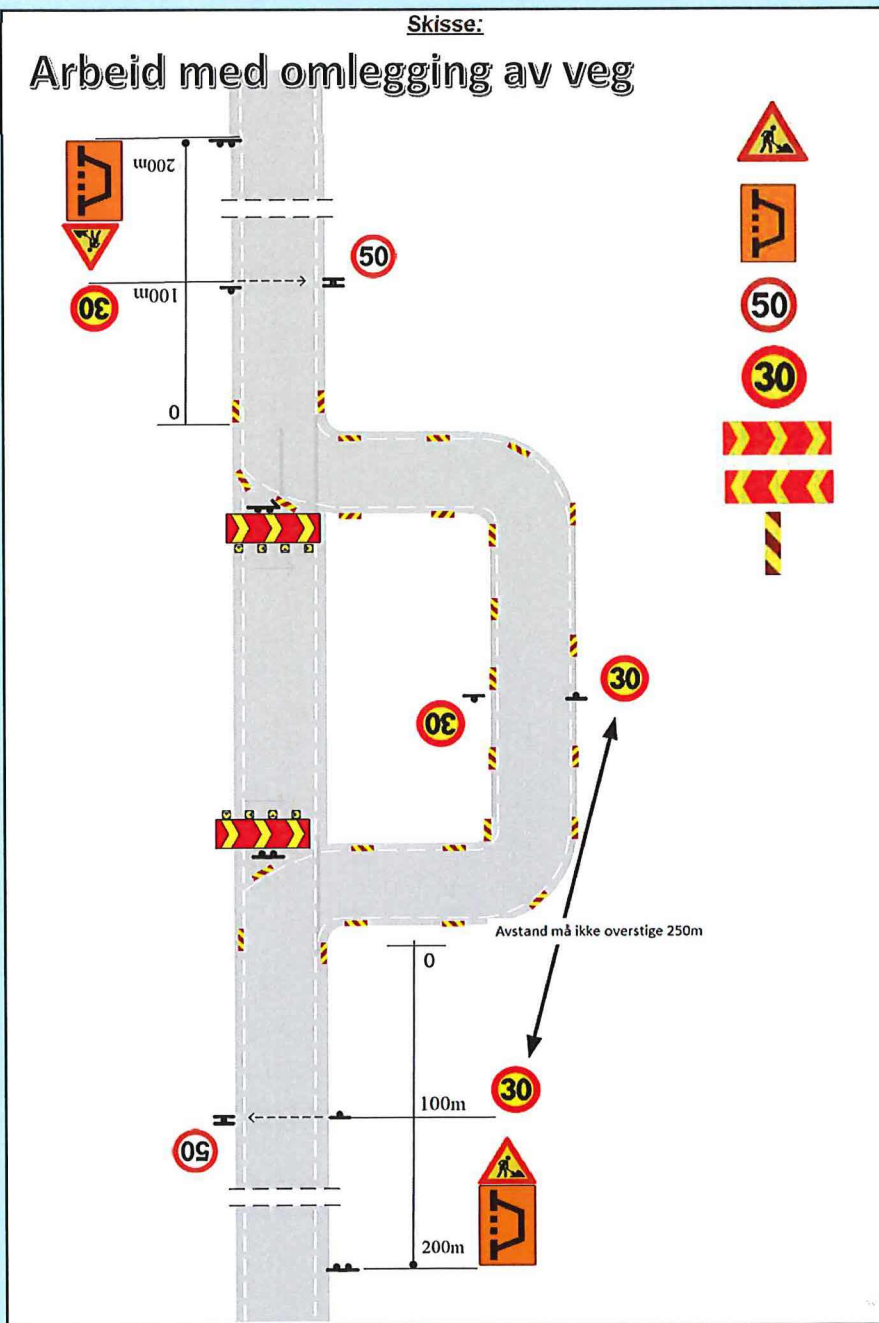

Fylles ut av skiltmyndigheten:

Meland
Sted*

05.11.2019
Dato*

MELAND KOMMUNE
Plan, varsling og forurensningskontroll
Arvid Ruse
Sign. (etter fullmakt)*



Statens vegvesen

Tilleggsopplysninger

Plan nr.: 0	Mime-nr: 0	Vedtak nr.: 0
Veg nr.: KV 2133	fra Hp/km: HP1 / 0,002km	til Hp/km: HP1 / 1,841km
Strekning: Håtuftevegen 180 til 346	Sted: Frekhaug	
Arbeid som skal utføres: Etablering av nytt VA Annlegg og stedvis utbedring av veg		
Ansvarshavende: Yd Maskin AS/ Yngve Dale	Tlf./e-post: 92624286	
Utførende av arbeidsvarsling: Yd Maskin AS/ Yngve Dale	Adresse: Beitingsvegen 248	
Arbeidet utføres i perioden		
Fra dato: 17 juni 2019	Til dato: 30 november 2020	



Statens vegvesen

Kontroll av varsling og sikring ved arbeid på eller ved veg

Plan nr.: 0	Mime-nr.: 0	Vedtak nr.: 0
Veg nr.: KV 2133	fra Hp/km: HP1 / 0,002km	til Hp/km: HP1 / 1,841km
Strekning: Håtuftvegen 180 til 346		Sted: Frekhaug
Utførende av arb.varsling: Yd Maskin AS/ Yngve Dale		
Ansvarshavende: Yd Maskin AS/ Yngve Dale		
Stedsansvarlig: Yngve Dale/Dan Andre Litleskare		
Kontroll utført dato:		Kontroll utført av:

	Ja	Nei		Ja	Nei	Ikke kontr.	
Ansvarshavende tilstede:	<input type="checkbox"/>	<input type="checkbox"/>	----->	Nødvendige kurs?	<input type="checkbox"/>	<input type="checkbox"/>	<input type="checkbox"/>
Stedsansvarlige tilstede:	<input type="checkbox"/>	<input type="checkbox"/>	----->	Nødvendige kurs?	<input type="checkbox"/>	<input type="checkbox"/>	<input type="checkbox"/>
Øvrige tilstede:	Har alle på arbeidsstedet de nødvendige kurs?				<input type="checkbox"/>	<input type="checkbox"/>	<input type="checkbox"/>
	Risikovurdering forevist og OK?				<input type="checkbox"/>	<input type="checkbox"/>	<input type="checkbox"/>
	Arbeidsvarslingsplan forevist og OK?				<input type="checkbox"/>	<input type="checkbox"/>	<input type="checkbox"/>
	Loggbok forevist og OK?				<input type="checkbox"/>	<input type="checkbox"/>	<input type="checkbox"/>

Merknader:

1: Godkjent, småfeil kan forekomme

2: Feil og mangler, ikke alvorlige

3: Alvorlige feil og mangler, må utbedres

Nr.	Tema	1	2	3	Merknader	Frist:
0	Arbeidsvarslingsplan:					
0.1	Arbeidsvarslingsplan: Finnes på stedet, mindre feil, mangler?					
0.2	Ansvarshavende: Tilgjengelig?					
0.3	Stedsansvarlig: utpekt?					
0.4	Loggbok: Tilgjengelig, oppdatert?					
0.5	Risikovurdering: Foreligger den?					
1	Varsling					
1.1	Er arbeidet forvarslet ihht relevant og godkjent plan?					
1.2	Kvalitet på varslingsutstyr: riktig farge, oppsetting, slitasje, renhold					
1.3	Trafikklyslegg: Plassering, tømmeid, tilpasset trafikkforholdene, SMS-varsling av feil					



Statens vegvesen

Sjekkliste ved avslutning av arbeid på veg

Plan nr.: 0	Mime-nr: 0	Vedtak nr.: 0
Veg nr.: KV 2133	fra Hp/km: HP1 / 0,002km	til Hp/km: HP1 / 1,841km
Strekning: Håtuftvegen 180 til 346	Sted: Frekhaug	
Utførende:	Yd Maskin AS/ Yngve Dale	
Ansvarshavende:	Yd Maskin AS/ Yngve Dale	
Stedsansvarlig:	Yngve Dale/Dan Andre Litleskare	
Kontroll utført dato:		Kontroll utført av:

Forhold:	OK	Merknad:	Frist:
Midlertidige trafikkskilt benyttet ifm arbeidet er fjernet			
Permanente trafikkskilt er på plass og godt synlig			
Midlertidig signalregulering er fjernet			
Permanent signalregulering er igangsatt			
Midlertidig vegoppmerking er fjernet			
Permanent vegoppmerking er tilfredsstillende			
Midlertidig sikringsutstyr er fjernet			
Permanent sikringsutstyr er montert iht normalbestemmelsene			
Brakkerigg er fjernet			
Arbeidsområdet er ryddet			
Vegdekket er i tilfredsstillende stand			
Det ligger ikke grus eller steiner på vegdekket			
Forholdene for de gående er tilfredsstillende			
Forholdene for de syklende er tilfredsstillende			
Adkomster til alle berørte eiendommer er tilfredsstillende			
Det er gitt beskjed til VTS om at arbeidet er avsluttet			
Det er gitt beskjed til evt andre om at arbeidet er avsluttet			
Loggbok er ajourført, ferdigstilling notert			

Merknader:



Statens vegvesen

Vegmelding

Innmelder: 0	Seksjon: 0	
Avdeling: 0	Dato: dd.mm.åååå	
Plan nr.: 0	Mime-nr: 0	Vedtak nr.: 0
Veg nr.: KV 2133	fra Hp/km: HP1 / 0,002km	til Hp/km: HP1 / 1,841km
Strekning: Håtuftvegen 180 til 346		Sted: Frekhaug
Arbeid som skal utføres: Etablering av nytt VA Anlegg og stedvis utbedring av veg		
Arbeidet utføres i perioden		Daglig arbeids- / virketid
Fra dato: 17 juni 2019	Til dato: 30 november 2020	Fra kl.: 07:00 Til kl.: 20:00
Utførende arb.v. Yd Maskin AS/ Yngve Dale		Arbeidets varighet
Adr.: Beitingsvegen 248		CA 15 Måneder
Ansvarshavende: Yd Maskin AS/ Yngve Dale		Tlf./e-post: 92624286

Vegens tilstand under arbeidet

Stengt	<input type="checkbox"/>	Stengt i én retning	<input type="checkbox"/>
Innsnevring	<input checked="" type="checkbox"/>	Lysregulering	<input type="checkbox"/>
Nedsatt hastighet	<input checked="" type="checkbox"/>	Manuell dirigering	<input type="checkbox"/>
Dette på grunn av:			
Vegarbeid	<input checked="" type="checkbox"/>	Dekkearbeid	<input checked="" type="checkbox"/>
Vedlikeholdsarbeid	<input type="checkbox"/>	Sprengningsarbeid	<input checked="" type="checkbox"/>

Merknader:

Nedsatt hastighet om behov inntreffer, ved stenging av veg, holdes det dialog med brann og rednings etatene.