



# Statens vegvesen

## Særskilt vedtak og betingelser for arbeidet

Plan nr.:	N9056-2019	Mime-nr.:	18 / 273678	Vedtak nr.:	N9056-2019-REV5
Veg nr.:	Fv 247	fra Hp/km:	01 / 0,010	til Hp/km:	01 / 0,350
Strekning:	Melandsvegen ved Holme - Meland kommune			Sted:	Melandsvegen
Arbeid som skal utføres:	Utbedring av eksisterende vei og opparbeidelse av nytt fortau				
Arbeidet utføres i perioden			Daglig arbeids- / virketid		
Fra dato:	23 november 2019	Til dato:	20 desember 2019	Fra kl.:	07:00 Til kl.: 15:00
Annet:	Man - fre. <b>Faseplan 3. VEGSTENGNING i tida kl 09.00 - 15.00.</b> Omkjøring Fv 244.				

Region:	Vest	Region (2):	
Avdeling:	Hordaland	Avd. (2):	
Seksjon:	Vegseksjon Nord-, Midt- og Sunnhordland	Avd. (3):	
Telefon:	95 845 124	Faks:	
Adresse:	e-post: <a href="mailto:nordhordland.arbeidsvarsling@vegvesen.no">nordhordland.arbeidsvarsling@vegvesen.no</a>		

Med hjemmel i skiltforskrift av 7. oktober 2005 nr 1219 §§ 26, 28, 30 og 32 og vegtrafikkloven §7 treffes vedtak om bruk av følgende trafikkregulerende skilt/lyssignaler/dirigering/oppmerking i samsvar med vedlagte skisse:

Fartsgrenseskilt (362.x).....	<input type="checkbox"/>	Andre trafikkregulerende tiltak	<input type="checkbox"/>	Trafikksignal (skyttel).....	<input type="checkbox"/>			
<input type="checkbox"/>	<input type="checkbox"/>	<input type="checkbox"/>	<input type="checkbox"/>	Manuell dirigering.....	<input type="checkbox"/>			
30	40	50	60	70	80	90	Vegstengning.....	<input checked="" type="checkbox"/>

### Betingelser for arbeidet:

- Arbeidet skal varsles som vist på vedlagte arbeidsvarslingsplan, datert: 21.11.2019
- Bestemmelsene i skiltforskriften og håndbok N301 "Arbeid på og ved veg" gjelder for arbeidet
- a) Byggherre.....  ⇒ Navnet på selskapet Meland kommune v/ Harry Finseth - tlf. 56171000  
 Ansvarlig for gjennomføring av arbeidet og oppfølging av arbeidsvarslingsplanen (kryss av):
- b) Utførende iht. byggherreforskriften  ⇒ Entreprenør/byggeleder versund Maskinstasjon /e-post: 0
- c) Utførende av arb. v. iht. skiltforskrift  ⇒ Navn på ansvarlig versund Maskinstasjon /e-post: ove@alversund-maskinstasjon.no
- Ansvarshavende: Ove Myking Tlf./e-post: 91852501

Stedsansvarlig(e): Kenneth Morken / Ove Myking Tlf./e-post: 90594193 / 91852501  
ove@alversund-maskinstasjon.no

- Loggbok skal alltid føres, og returneres fylkesavdeling: Hordaland
- Lede-/følgebil .....
- Følgende skal varsles/informeres om arbeidet (kryss av):
 

Politi.....	<input checked="" type="checkbox"/>	Brannvesen.....	<input checked="" type="checkbox"/>	Ambulanse/lege.....	<input checked="" type="checkbox"/>
Vegtrafikksentralen.....	<input checked="" type="checkbox"/>				
Skole.....	<input type="checkbox"/>	⇒ Angi hvilke(n):	_____		
Kollektivselskap.....	<input checked="" type="checkbox"/>	⇒ Angi hvilke(t):	<u>Skyss / Nettbuss</u>		
Radio, presse m.m.....	<input type="checkbox"/>	⇒ Angi hvem:	_____		
Andre.....	<input type="checkbox"/>	⇒ Angi hvem:	_____		

- Tillatelser:
 

Gravetillatelse.....	<input checked="" type="checkbox"/>	Arbeidstillatelse.....	<input checked="" type="checkbox"/>
----------------------	-------------------------------------	------------------------	-------------------------------------

 NB: Se vedlagte vilkår for gravetillatelsen

9. Kopi av all dokumentasjon som inngår i arbeidsvarslingsplanen skal oppbevares på arbeidsstedet.

10. Spesielle vilkår/betingelser:

Vegen blir stengt man - fre kl 09:00 - 15:00. Omkjøring via Fv. 244.

Fjernskiltning vedr stengning skal settes opp ihh skisse. Settes opp i god tid før oppstart.

Det etableres og skiltes alt. gangveg ihh skisse.

**Faseplan 3**

NB: Politiet og ansvarshavende skal ha kopi av blanketten.

**Bergen**

**21.11.2019**

Sted

Dato

Arve Løtveit

Sign. (etter fullmakt)







## Statens vegvesen

### Plan for varsling og sikring av arbeid på eller ved veg

Plan nr.:	N9056-2019	Mime-nr.:	18 / 273678	Vedtaks nr.:	N9056-2019-REV5
Veg nr.:	Fv 247	fra Hp/km:	01 / 0,010	til Hp/km:	01 / 0,350
Strekning:	Melandsvegen ved Holme - Meland kommune	Sted:	Melandsvegen		
Arbeid som skal utføres:	Utbedring av eksisterende vei og opparbeidelse av nytt fortau				
Utførende av arb. varsling*:	Alversund Maskinstasjon AS				
Adresse:	91852501				
Ansvarshavende:	Ove Myking	Tlf./e-post:	91852501		
Stedsansvarlig(e):	Kenneth Morken / Ove Myking	Tlf./e-post:	90594193 / 91852501 ove@alversund-		
Arbeidet utføres	fra dato:	23 november	2019	Til dato:	20 desember 2019

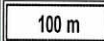
Underskrevet plan er vedtak med hjemmel i skiltforskriftens §29 og §30. Særskilt vedtak for trafikkregulerende tiltak skal vedlegges.

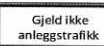
#### Varslingsmaterieill:

	Skilt nr.:	Ant.:
	306	3
	802	1
	518	6
	701	6
	802	2
	930	2

#### Merknader:

Se tilleggsskisser.

Alt. gangveg etableres og skiltes.

Fjernskilting vedr stengning ihh skisse.

Fjernskilting ihh skissel. Settes opp i god tid.

Vegen stenges med skilt og bom.

Fjernskilting rettes opp til aktuelle stengningstider.

#### Blankettfordeling:

- Statens vegvesen
- Utførende av arbeidet
- Ansvarshavende
- Politiet
- Meland kommune

#### Skisse:

Fylles ut av skiltmyndigheten:

Bergen

21.11.2019

Statens vegvesen

Arve Løtveit

Sted\*

Dato\*

Sign. (etter fullmakt)\*



# ARBEIDSBESKRIVELSE MÅ FYLLES UT FØRST



Statens vegvesen

## Risikovurdering av arbeid på eller ved veg

Plan nr.:	N9056-2019	Mime-nr.:	18 / 273678	Vedtak nr.:	N9056-2019-REV5
Veg nr.:	Fv 247	fra Hp/km:	01 / 0,010	til Hp/km:	01 / 0,350
Strekning:	Melandsvegen ved Holme - Meland kommune			Sted:	Melandsvegen
Arbeid som skal utføres:	Utbedring av eksisterende vei og opparbeidelse av nytt fortau				
Ansvarshavende:	Ove Myking		Tlf./e-post:	91852501	
Utførende arb.v.*:	Alversund Maskinstasjon AS			Adresse: 91852501	
<b>Arbeidet utføres i perioden</b>				<b>Arbeidets varighet</b>	
Fra dato:	23 november 2019	Til dato:	20 desember 2019	0	

**En risikovurdering er en vurdering av hva som kan gå galt, hva som kan gjøres for å hindre det og hvordan en kan redusere konsekvensene dersom noe skjer.**

Tre spørsmål er kjernen i risikovurderingen:

- Hva kan gå galt?
- Hva kan vi gjøre for å hindre dette?
- Hva kan vi gjøre for å redusere konsekvensene dersom det skjer?

Opplisting av farer og medvirkende forhold:

Eks.: dårlig sikt/bratt terrenng/stor trafikk av myke trafikanter morgen og ettermiddag, nærhet til sjø

Uønskede hendelser	KONSEKVENS:			SANNSYNLIGHET:			Risiko	
	Stor: 3	Middels: 2	Liten: 1	Gitt valgt konsekvens, hvor sannsynlig er hendelsen?	Stor: 3	Middels: 2	Liten: 1	= K x S
<b>Beskrivelse av hendelsen:</b> Eks.: Sammenstøt mellom passerende kjøretøy og anleggskjøretøy. Eks.: Anleggsmaskin kjører på myk trafikant	3	2	1	2	3	2	1	6
1: Påkjørsel ved utsetting av arbeidsvarsling	2			2				4
2: Påkjørsel av arbeidere	3			2				6
3: Myke trafikanter kan komme inn i anleggsområdet	3			2				6
4: Klemskader fra maskin	3			2				6
5: Påkjørsel med lastebil	3			2				6
6: Av og pålossing	2			2				4
7:								0
8:								0
9:								0
10:								0
11:								0

(Dersom det blir for liten plass kan denne arkfanen kopieres, benytt ev. fanen "lilleopplysninger".)

**Forhold nr.:**

↓ Tiltak for å forhindre at uønskede hendelser skjer/reduserer konsekvensene av en uønsket hendelse:

- 1: Spesielt oppmerksom ved utsetting av varslingsmateriell. Beskyttelse med følgebil med varsellys
- 2: Varsle ihht. plan. Være OBS på at bilister kan komme inn i arbeidsområdet. Bruke godkjente arbeidsklær
- 3: Være OBS på at myke trafikanter kan forsøke å passere anleggstedet. Kontrollere blindsoner før gravearbeidet starter.
- 4: Kontrollere blindsoner før oppstart.
- 5: Kontrollere blindsoner før transport. Vaktmann ved behov ( ved rygging for eks. )
- 6: Godkjent løftemateriell. Skuffe er frakoblet maskin og satt på bakken under løfteopprasjoner. Sikkerhetssone
- 7: \_\_\_\_\_
- 8: \_\_\_\_\_
- 9: \_\_\_\_\_
- 10: \_\_\_\_\_
- 11: \_\_\_\_\_

(Dersom det blir for liten plass kan denne arkfanen kopieres, benytt ev. fanen "lilleopplysninger".)

**Merknader:**

**ADT = 700**

**Bekreftelse - ansvarshavende (jf. skilteforskriften § 33 nr 3 og Håndbok N301 ss. 24-28)**

Jeg, **Ove Myking** bekrefter ansvar for risikovurderingen og foreslåtte tiltak, og bekrefter at dette er kjent for de stedansvarlige.\*

**Signatur - stedsansvarlige (på arbeidsstedet)**

Samtlige som har rollen som stedsansvarlig er kjent med risikovurderingen og tiltakene.

(Dokumenteres ved signatur i loggbok)



Statens vegvesen

**Beskrivelse av arbeidet som skal utføres/systembeskrivelse**  
(Søknad om plan for varsling og sikring av arbeid på eller ved veg)

Plan nr.:	<b>N9056-2019</b>	Mime-nr.:	<b>18 / 273678</b>	Vedtaks nr.:	<b>N9056-2019-REV5</b>		
Veg nr.:	<b>Fv 247</b>	fra Hp/km:	<b>01 / 0,010</b>	til Hp/km:	<b>01 / 0,350</b>		
Strekning:	<b>Melandsvegen ved Holme - Meland kommune</b>			Sted:	<b>Melandsvegen</b>		
Ansvarshavende*:	<b>Ove Myking</b>			Tlf./e-post:	<b>91852501</b>		
Utførende entreprenør:	<b>Alversund Maskinstasjon AS</b>			Adresse:	<b>ove@alversund-maskinstasjon.no</b>		
				(Ev.e-post)			
Utførende arb.varsling*:	<b>Alversund Maskinstasjon AS</b>			Adresse:	<b>91852501</b>		
Organisasjonsnr., utførende av arbeidsvarsling:	<b>937664044</b>			(Ev. e-post:)	<b>ove@alversund-maskinstasjon.no</b>		
Stedsansvarlig(e):	<b>Kenneth Morken / Ove Myking</b>			Tlf./e-post:	<b>90594193 / 91852501 ove@alversund-maskinstasjon.no</b>		
Arbeid som skal utføres*:	<b>Utbedring av eksisterende vei og opparbeidelse av nytt fortau</b>						
<b>Arbeidet utføres i perioden</b>				<b>(Arbeidets varighet)</b>			
Fra dato:	<b>23</b>	<b>november</b>	<b>2019</b>	Til dato:	<b>20</b>	<b>desember</b>	<b>2019</b>

Det skal etableres nytt fortau fra Holme krysset og opp til eksisterende barnehage.  
I den forbindelse skal den eksisterende veibanen oppjusteres til en mer oversiktlig veibane.  
Høyde topper på eksisterende veibane skal senkes ned og veien breddes ut, slik at det blir plass til ett nytt fortau.  
Det skal også legges ned vann og spillvannsledninger i fortauet som blir etablert.  
Omlegging av midlertidig GS-veg ihh skisse.

**FASEPLAN 3**



Statens vegvesen

### Tilleggsopplysninger

Plan nr.:	N9056-2019	Mime-nr.:	18 / 273678	Vedtak nr.:	N9056-2019-REV5
Veg nr.:	Fv 247	fra Hp/km:	01 / 0,010	til Hp/km:	01 / 0,350
Strekning:	Melandsvegen ved Holme - Meland kommune			Sted:	Melandsvegen
Arbeid som skal utføres:	Utbedring av eksisterende vei og opparbeidelse av nytt fortau				
Ansvarshavende:	Ove Myking			Tlf./e-post:	91852501
Utførende av arbeidsvarsling:	Alversund Maskinstasjon AS			Adresse:	91852501
<b>Arbeidet utføres i perioden</b>					
Fra dato:	23 november	2019	Til dato:	20 desember	2019

Dersom det er busskjøring på strekket må entreprenør gjøre avtale med busselskapet om passering / evt omkjøring.

I stengningsperioden skal det fraktes endel steinmasser fra SVV sitt anlegg på Holme. Opprette dialog med transportør, og sørge for at vegen er framkommelig ifm steinleveringa.

Det skal benyttes vaktperson ved behov.

Midlertidig GS-veg til barnehage skal hele tida være i forsvarlig stand. Sikre ved kryssing av Fv. slik at det ikke kan oppstå farlige situasjoner.





TEGI KLARING

- Nye skilt (farget)
- Skiltposisjon (ensidig)

- Anleggsområde
- Anleggsgjerde
- Gangrute

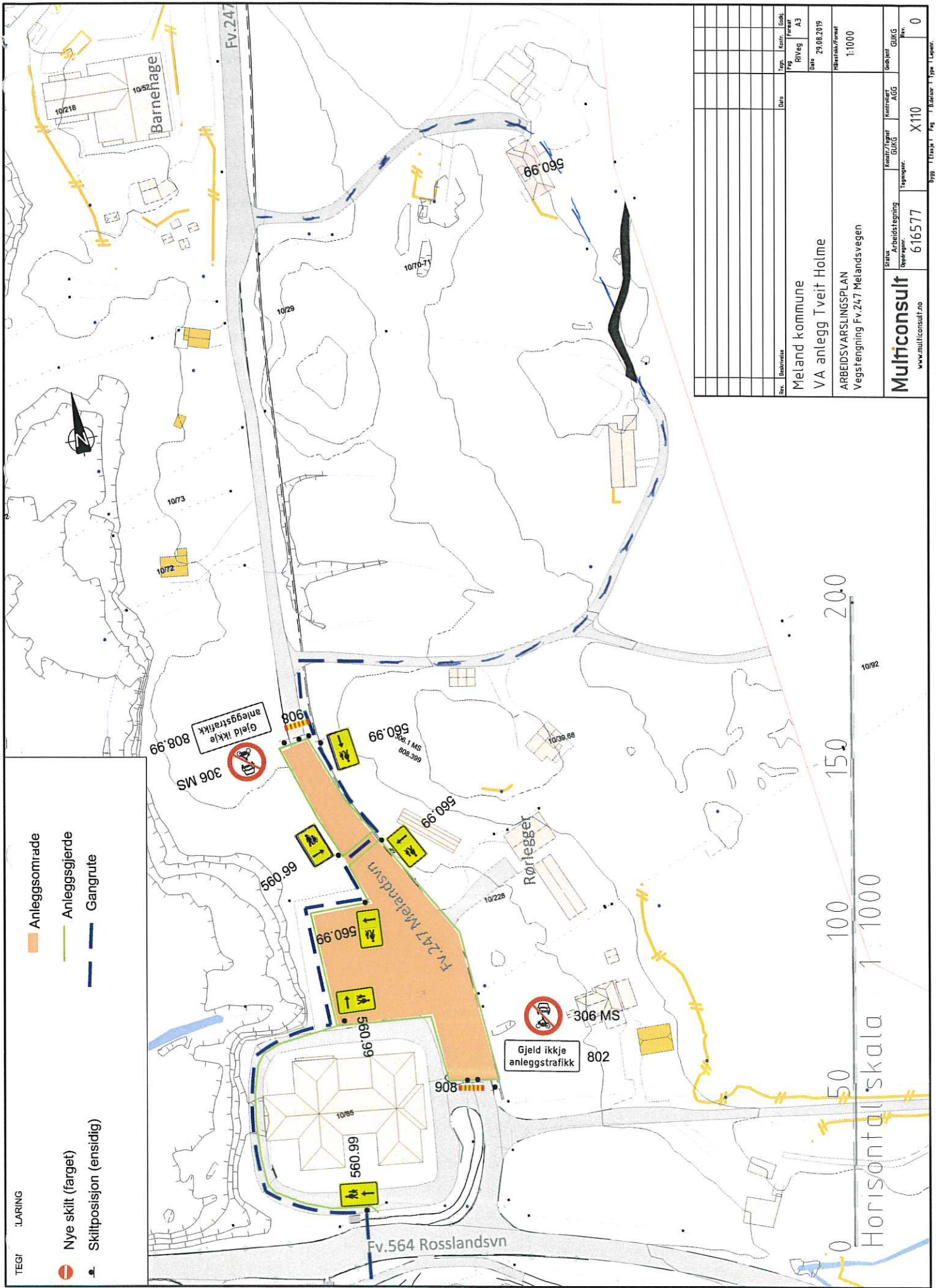

Rev.	Utskrift	Dato	Typ.	Kont.	Gode.
			Fig	R/Veg	A3
			Date	29.08.2019	
			Målestokk/Format	1:1000	
Meland kommune					
VA anlegg Tveit Holme					
ARBEIDSVARSLINGSPLAN					
Vegstengning Fv.247 Melandsvegen					
STØTTE - Arbeidsstengning			Kontrollert		
Tegningnr.			AUG		
616577			X110		
www.multiconsult.no			0		

Horisontall skala 1:1000

0 50 100 150 200





Statens vegvesen

Sjekkliste ved avslutning av arbeid på veg

Plan nr.:	N9056-2019	Mime-nr:	18 / 273678	Vedtaks nr.:	N9056-2019-REV5
Veg nr.:	Fv 247	fra Hp/km:	01 / 0,010	til Hp/km:	01 / 0,350
Strekning:	Melandsvegen ved Holme - Meland kommune			Sted:	Melandsvegen
Utførende:	Alversund Maskinstasjon AS				
Ansvarshavende:	Ove Myking				
Stedsansvarlig:	Kenneth Morken / Ove Myking				
Kontroll utført dato:					Kontroll utført av:

Forhold:	OK	Merknad:	Frist:
Midlertidige trafikkskilt benyttet ifm arbeidet er fjernet			
Permanente trafikkskilt er på plass og godt synlig			
Midlertidig signalregulering er fjernet			
Permanent signalregulering er igangsatt			
Midlertidig vegoppmerking er fjernet			
Permanent vegoppmerking er tilfredsstillende			
Midlertidig sikringsutstyr er fjernet			
Permanent sikringsutstyr er montert iht normalbestemmelsene			
Brakkerigg er fjernet			
Arbeidsområdet er ryddet			
Vegdekket er i tilfredsstillende stand			
Det ligger ikke grus eller steiner på vegdekket			
Forholdene for de gående er tilfredsstillende			
Forholdene for de syklende er tilfredsstillende			
Adkomster til alle berørte eiendommer er tilfredsstillende			
Det er gitt beskjed til VTS om at arbeidet er avsluttet			
Det er gitt beskjed til evt andre om at arbeidet er avsluttet			
Loggbok er ajourført, ferdigstilling notert			

Merknader:



