

EXIST. TEREING

FASADE SØR

EXIST. HYTTE

FASADE ØST

MELAND KOMMUNE
 Kommuneled. natur, næring
 og utv. forvaltning
 13 NOV. 2006
 06/12006
 41/8/2006 S. Hest
 06/1839

TILBYGG TIL HYTTE PÅ 41/80 I MELAND
 TILY. KURSTEN OG JANNE AASBAK
 BUKKEDALSÅSEN 20, 5113 TERETNES
 FASADER M 1:100
 TEGN. MAY-06 AV ARK. V.R. SYNNEMÅG

West S

Vedbl. 7

MELAND KOMMUNE
 Kommunelavd. natur, næring
 og tekniske tjenester

13 NOV. 2006

J.nr. 06/12606
 Ark. 4/18,36,36 Saksnr. TRH
 Saksid. 06/1839-1

TILBYGG TIL HYTTE PÅ 41/80 I MELAND
 TILH. KIRSTEN OG JANN AASBAK
 BUKKEDALSVEIEN 20, 5113 TERTNES
 FASADER M 1:100
 TEGN. MAI-06 AV ARK. V.I.R. SYMMEVÅG

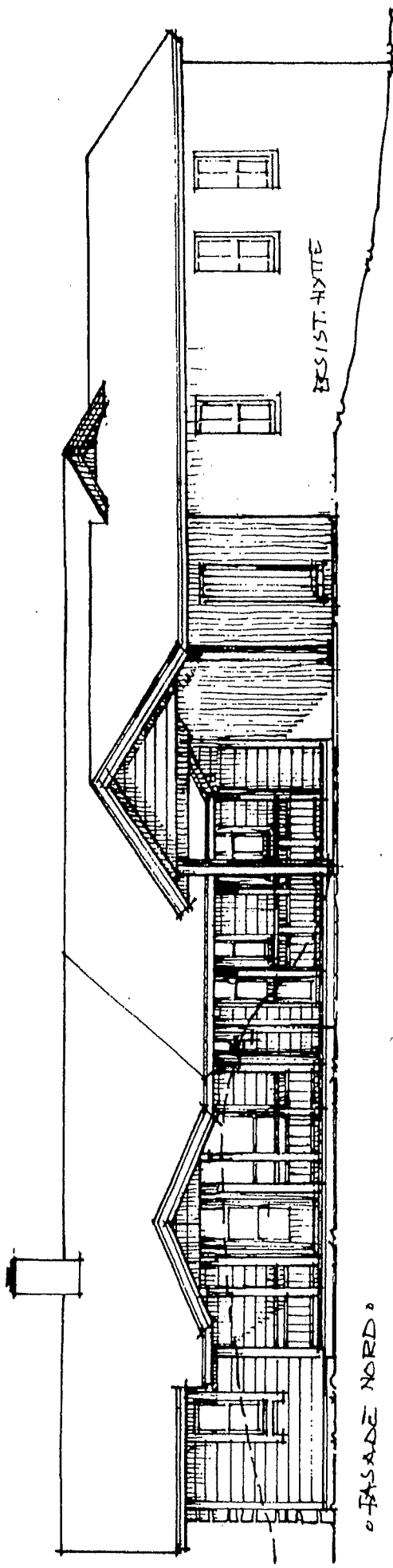

ESIST-HYTE

o FASADE NORD o

MELAND KOMMUNE
Kommunalt vedtatt planprogram
og...

Vedlegg 8

13 NOV. 2006

J.nr. 06/12606
Ark. 4/182636 arkert
Saksid. 06/1839

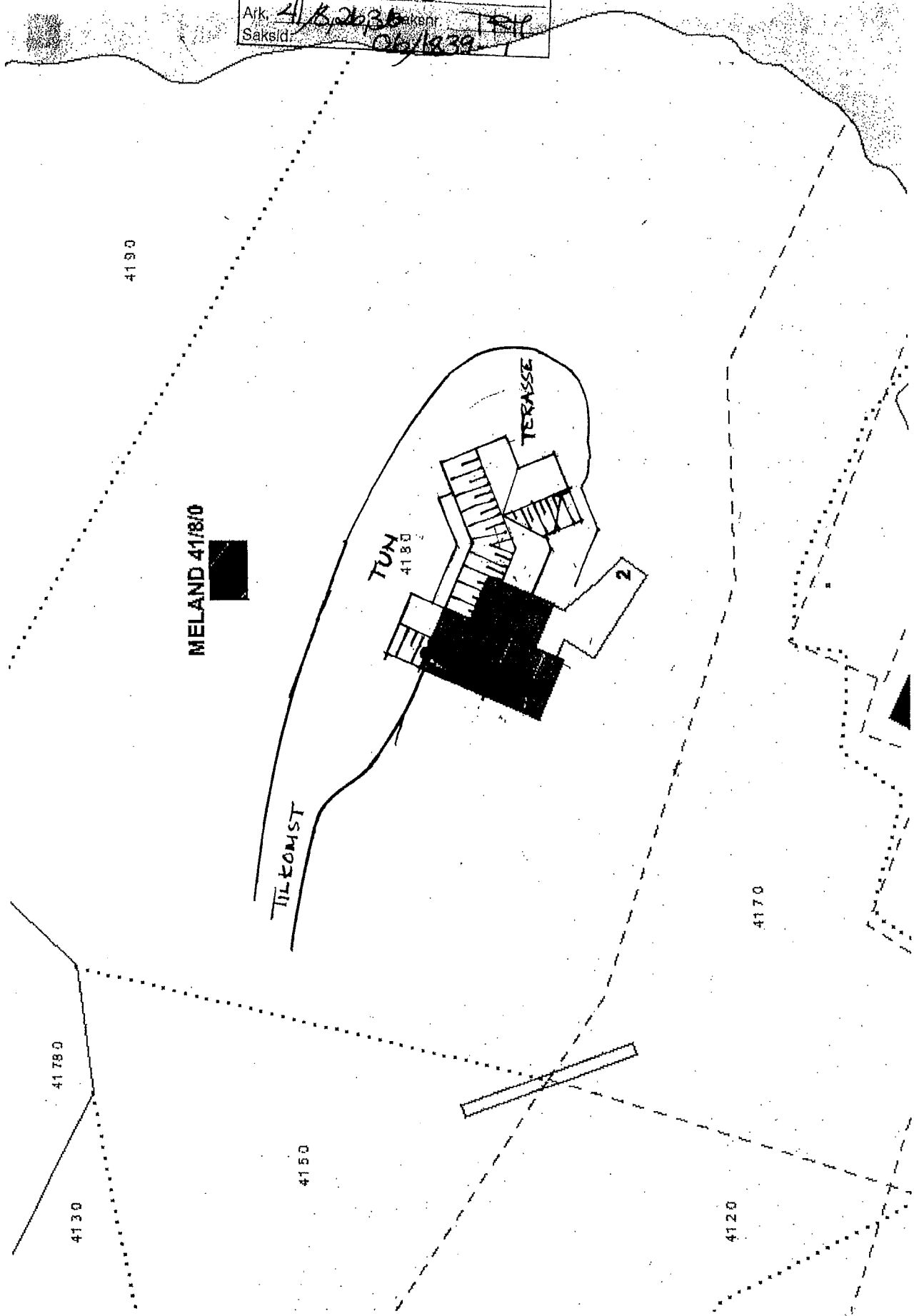

11.11.201

Opplysningane gjeld

Eigedom Bygningstid	Gnr. 41	Bnr. 8/26/36	Fastenr.	Saksjonesnr.	Saksid.	Signering - ansvarleg Saksnr.
	Adresse SKARPENES			Postnr. 5918	Poststad FREKHAUG	
Senterpunkt for tiltaket	Kartblad (dersom oppgitt på situasjonskart):	Koordinatsystem (dersom oppgitt på situasjonskart):	Senterpunkt oppgitt ved			
			X-koordinat:	Y-koordinat:		

Forhandskonferanse

Pbl § 93 a	Famndekontrollert av Halden	<input type="checkbox"/> Ja	<input checked="" type="checkbox"/> Nei	Dersom ja, legg ved: (alternativ)	Vedlegg nr. E -
------------	-----------------------------	-----------------------------	---	-----------------------------------	-----------------

Dispensasjonssoknad (ikkje aktuelt ved soknad om enkle tiltak)

Pbl §§ 7, 88	Det blir søkt om dispensasjon fra påboda i (grunningeving for dispensasjon skal skrivas på eige ark)				Vedlegg nr. B -
<input type="checkbox"/>	Plan- og bygninglov	<input type="checkbox"/>	Forskrifter til pbl	<input type="checkbox"/>	Kommunale vedtekter til pbl
<input type="checkbox"/>	Arealplanar				

Estetikk

Pbl § 74, 2. ledd SAK § 14 nr. 4 b	Estetisk utforming og tilhøvel til omgjevnadene	Vedlegg nr. E -
---------------------------------------	---	-----------------

Arealdisponering

Planstatus	<input type="checkbox"/> Arealdel av kommuneplan	<input type="checkbox"/> Reguleringsplan	<input type="checkbox"/> Utbyggingsplan	Bst krav for eksisterende plan	
	Spesifiser nærmare				
	Reguleringsformål i arealdel av kommuneplan/reguleringsplan/utbyggingsplan - spesifiser			Tillatt utnytningsgrad	
Planlagt bruk/formål	Utrekningsreglar i reguleringsplan				
	<input type="checkbox"/> Prosent utbygd areal (% BYA)	<input type="checkbox"/> Tillatt bruksareal (T-BRA m²)			
	<input type="checkbox"/> Prosent tomteutnyttning (% TU)	<input type="checkbox"/> Anna			
Oppmålt tomt	<input checked="" type="checkbox"/> Ja	<input type="checkbox"/> Nei	Tomteareal		
			Eldre busetnad	Ny busetnad	Sum
Busetnaden; storleik og grad av utnyttning	Til på etasjar (TEK § 4-1)		1	1	
	Til på brukseiningar (NS 3940)				
	Bruksareal (NS 3940 eller TEK § 3-5)		74 m²	131 m²	m²
	Utbygd areal (NS 3940)		80 m²	162.8 m²	m²
	Utrekna utnytningsgrad som resultat av tiltaket				
Vis utrekning av utnytningsgrad					
Avstand	Minste avstand frå den planlagde bygningen til:		Nabogrense > 4 m	Vegmidte —	Annan bygning —
	Går det høgsjpent kraftlinje/kabel i over eller i nærleiken av tomte?		<input type="checkbox"/> Ja	Avstand m	<input checked="" type="checkbox"/> Nei
	Går det priv./off. vass- og avløpsledning i eller i nærleiken av tomte?		<input type="checkbox"/> Ja	Avstand m	<input checked="" type="checkbox"/> Nei
	Dersom det går slik kraftlinje/kabel/ledninger i over eller i nærleiken av tomte, må tiltaket det her blir søkt om vera avdekt med dei organer/ta/avalar det gjeld		Vedlegg nr. I -		

Vedlegg 4

MELAND KOMMUNE		Kommunens saknr
Søknad om tillatelse til tiltak etter plan- og bygningsloven § 93		Kommunald. natur, næring og tekniske tjenester Vedtaksdato (fylles ut av kommunen)
<input type="checkbox"/> Enkle tiltak <input type="checkbox"/> Ett-trinns søknadsbehandling <input checked="" type="checkbox"/> Rammetillatelse		13 NOV. 2006
Søknad om ansvarsrett for ansvarlig søker Foreligger sentral godkjenning <input checked="" type="checkbox"/> Ja <input type="checkbox"/> Nei		Til kommune: (Søknad med vedlegg fylles ut og leveres i 1 eksemplar, ev ekstra sett etter avtale med kommunen)
J.nr. 06/12606 Ark. 41/8/2636 Saksnr. 06/1839-1 Saksid.		MELAND
Berører tiltaket eksisterende eller fremtidige arbeidsplasser? <input type="checkbox"/> Ja <input checked="" type="checkbox"/> Nei		
Hvis ja, skal søknad NBR nr. 5177 med vedlegg sendes til Arbeidstilsynet.		

Søknaden gjelder

Elendom/byggested	Gnr 41	Bnr 8/2426	Festnr	Seksjonsnr	Bygningenr	Bolignr	
	Adresser Skarpenes			Postnr 5918	Poststed FREKHAUG		
Tiltakets art pbl § 93 <small>(flere kryss mulig)</small>	Nye bygg og anlegg	<input type="checkbox"/> Frittliggende	<input checked="" type="checkbox"/> Tilbygg, påbygg, underbygg				
		<input type="checkbox"/> Parkeringsplass	<input type="checkbox"/> Anlegg	<input type="checkbox"/> Vei	<input type="checkbox"/> Vesentlige terrenginngrep		
	Endring av bygg	<input type="checkbox"/> Konstruksjon	<input type="checkbox"/> Fasade	<input type="checkbox"/> Reparasjon			
	Endring av bruk	<input type="checkbox"/> Bruksendring	<input type="checkbox"/> Vesentlig endring av tidligere drift				
	Riving	<input type="checkbox"/> Hele bygg	<input type="checkbox"/> Deler av bygg	<input type="checkbox"/> Anlegg			
	Bygn.tekniske inst. *)	<input type="checkbox"/> Nyanlegg	<input type="checkbox"/> Endring	<input type="checkbox"/> Reparasjon			
	Endring av bolighet.	<input type="checkbox"/> Oppdeling	<input type="checkbox"/> Sammenføyning				
	Innhegning, skilt	<input type="checkbox"/> Innhegning mot veg	<input type="checkbox"/> Reklame, skilt, innretning o.l.				
	Elendomedeling **)	<input type="checkbox"/> Deling	<input type="checkbox"/> Bortfeste	<input type="checkbox"/> Sammenføyning			
	Annet	- beskriv					

*) Gjelder kun når installasjonen ikke er en del av et større tiltak **) Unntatt fra krav om ansvarsrett. Kart- og delingsforretning behandles etter delingsloven. Hjemmelinnehaber underskriver som tiltakshaver

Ansvar og kontroll

Ansvarlig søker bekrefter at hele tiltaket belegges med ansvar, og at de enkelte foretakssystemer for kontroll dekker kravene i henhold til plan- og bygningsloven.

Vedlegg

Beskrivelse av vedlegg	Gruppe	Nr fra - til	Ikke relevant
Opplysninger om tiltakets ytre rammer og bygningsspesifikasjon	A	✓ -	<input type="checkbox"/>
Dispensasjonssøknader	B	-	<input type="checkbox"/>
Gjenpart av nabovarsel, naboprottester, merknader til naboprottester	C	✓ -	<input type="checkbox"/>
Kart, situasjonsplan, rekvisisjon av kart- og delingsforretning	D	✓ -	<input type="checkbox"/>
Redegjørelser og tegninger	E	✓ -	<input type="checkbox"/>
Søknader om ansvarsrett og kontrollplan, godkjenningssøknad, søknad om lokal godkjenning	F	✓ -	<input type="checkbox"/>
Kontrollplan for viktige og kritiske områder, kontrollertegninger	G	-	<input type="checkbox"/>
Boligspesifikasjon i GAB	H	-	<input type="checkbox"/>
Uttalelser fra andre offentlige myndigheter	I	-	<input type="checkbox"/>
Andre vedlegg	J	-	<input type="checkbox"/>

Underskrifter

Ansvarlig søker (SØK) for tiltaket		Tiltakshaver	
Foretak Arkitekt Vitgr-Rune Synnevig	Navn JANN T. AASBAK	Adresse BUKKEDALSØEN 20	
Adresse	Postnr 5637 Poststed ØLVE	Postnr 5913 Poststed TERNEV	
Organisasjonsnr 970 318 569 Telefon 53489233	Organisasjonsnr	Telefon (dagtid)	
Kontaktperson - U - Mobiltelefon	<input checked="" type="checkbox"/> Enkeltperson <input type="checkbox"/> Foretak/lag/samele <input type="checkbox"/> Off. virksomhet		
E-postadresse vr.synnevig@online.no Telefaks	E-postadresse jaasbak@online.no		
Dato 13.10.06 Underskrift Wille Rune Synnevig	Dato 26.10.06 Underskrift Jann T. Aasbak		
Gjentas med blokkbokstaver	Gjentas med blokkbokstaver JANN T. AASBAK		