

Støttemur markert med svart.

Avstand mellom mur og tomtegrense mot vei: 0,5 m

Avstand mellom garasje og tomtegrense mot vei: 1 m

Avstand mellom bakside av garasje og tomtegrense: 0,5 m

Støttemur mot tomtegrense bak garasjen plasseres på grensen, med samtykke fra eier av tomten.

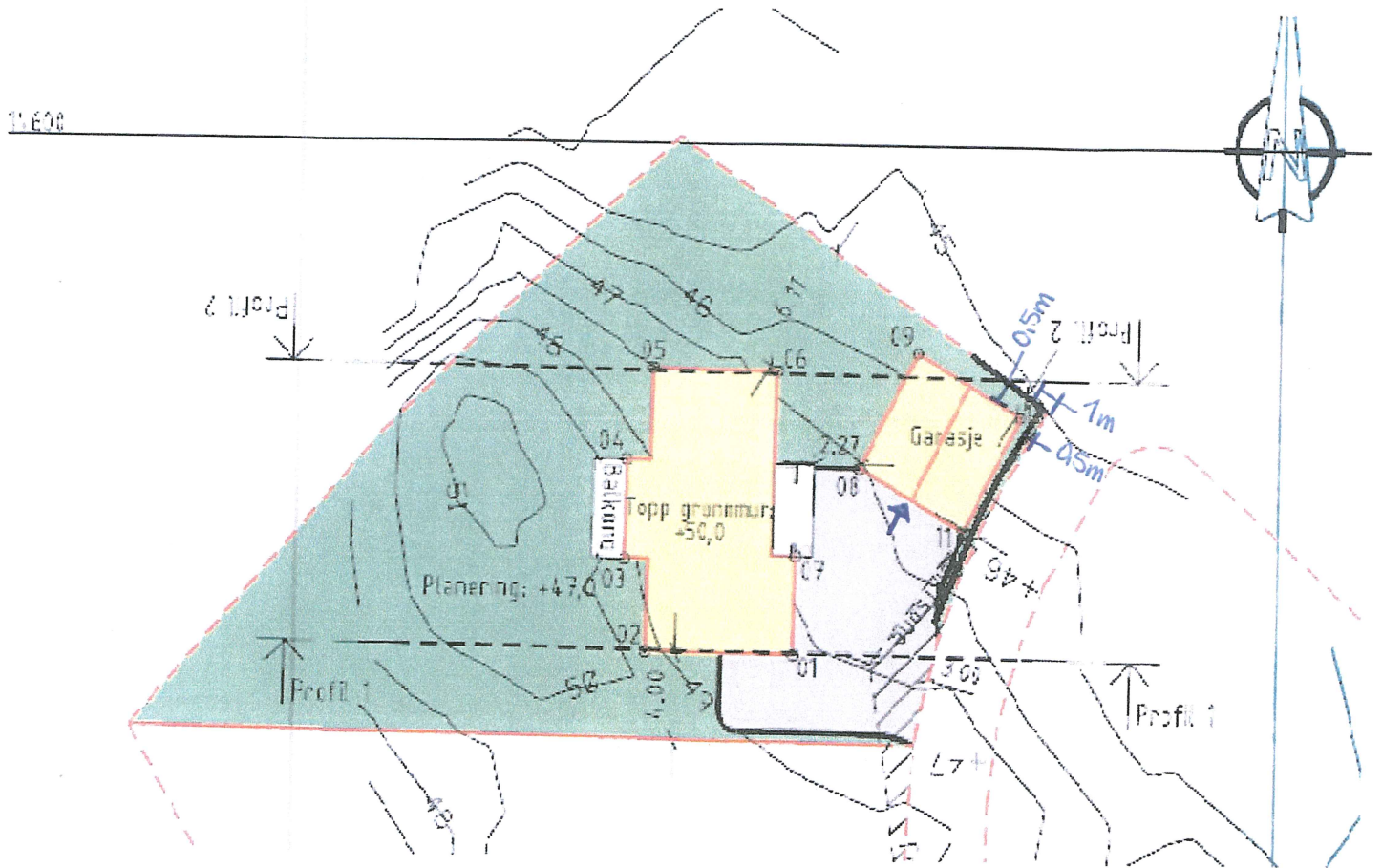

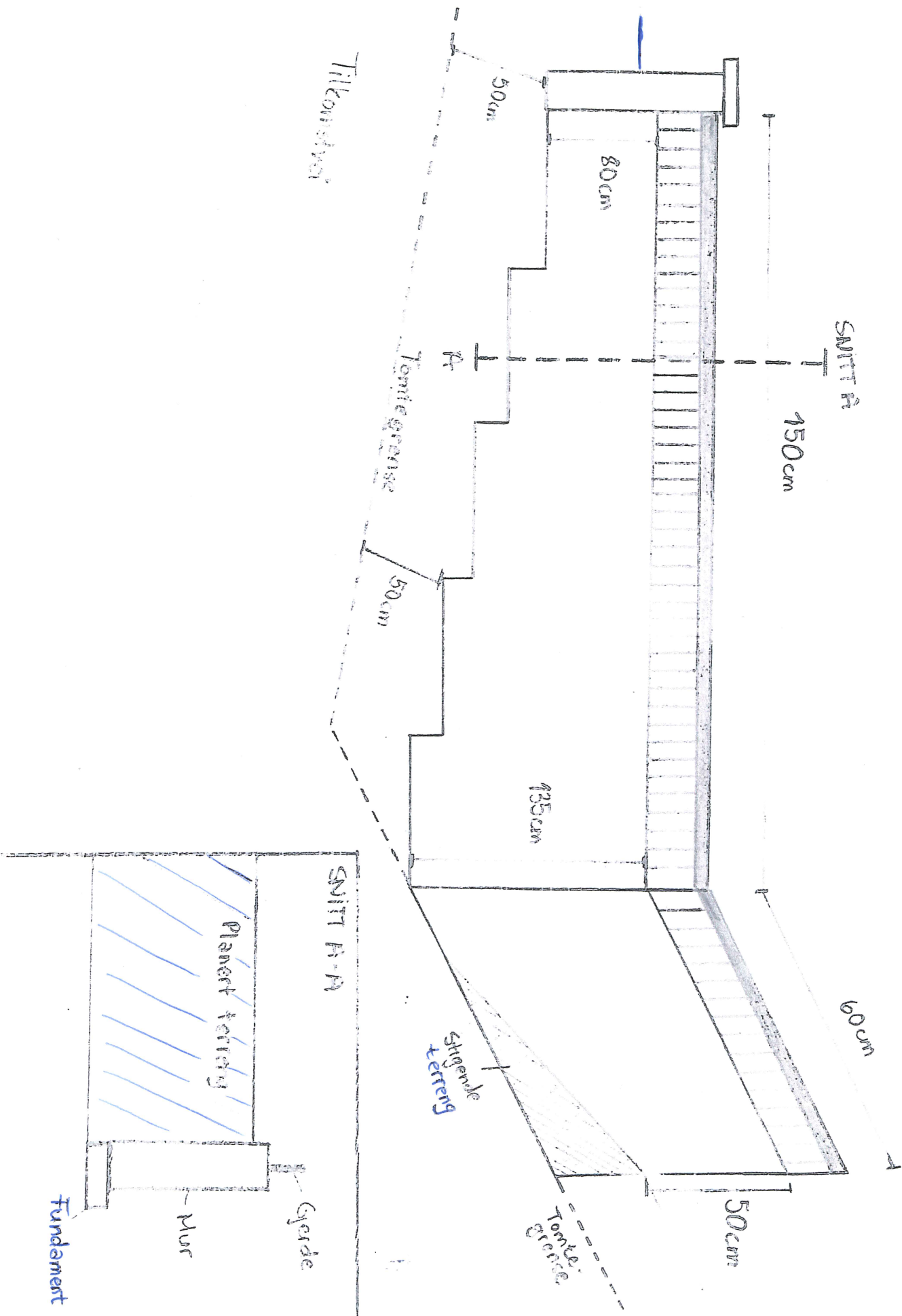

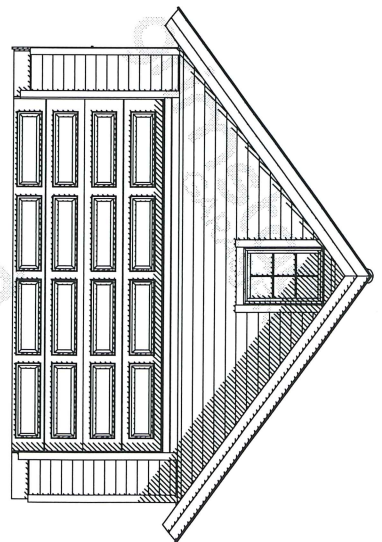
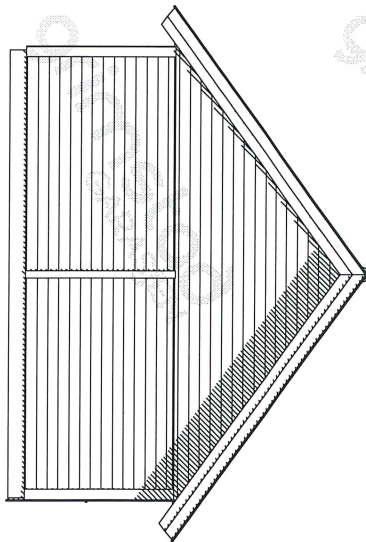
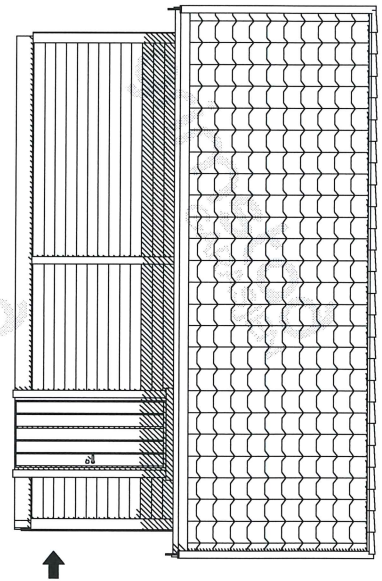
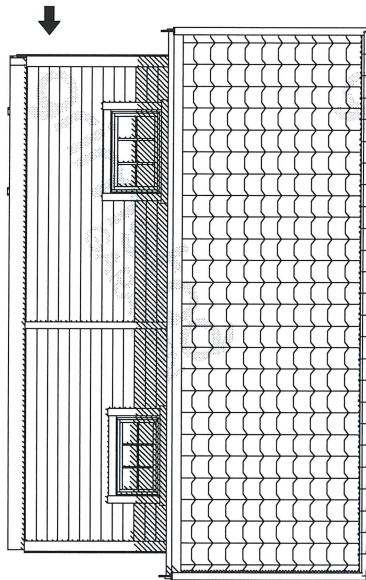
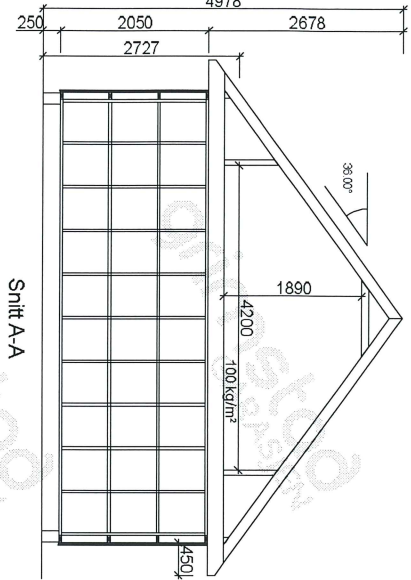
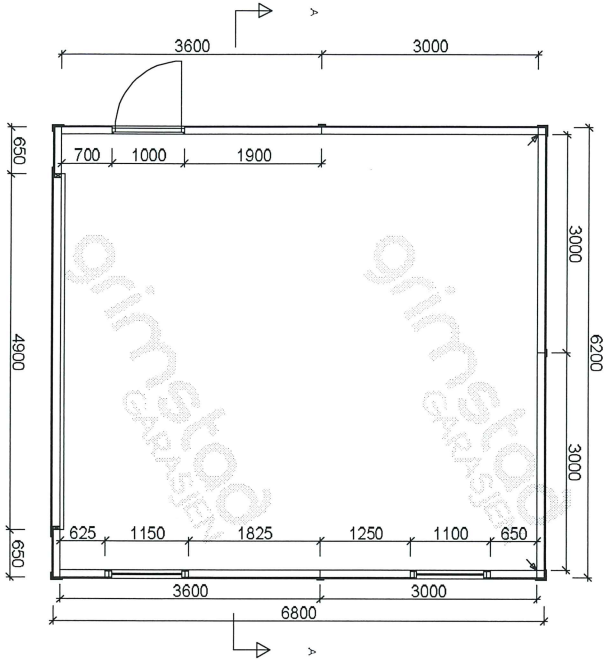

		Tilaksstaver:		Therese Aalhus	
		Kundnr:	783117	Konstr/tegnr.:	meb
BYA = 42,2	BRA = 39,6	Order/fillbudsnr.:	95978	Takvinkel:	36°
Gnr.:	Bnr.:	Målestokk:	1:100	Modell:	Hushovd
		Tegningstr.:	gg-91512		
Tegningen er GrimstodGarasjen AS's eiendom. Kan bare brukes til byggesøknad ved kjøp av garasje fra GrimstodGarasjen AS og må ikke overdras til andre. Eventuelle erstatningskrav kan ellers fremføres.					
				Tlf.:	37 25 75 75
				E-post:	garasjer@garasjer.no

**Viktig informasjon til den som støper:**

**HØYDE PÅ RINGMUR:**

Murens høyde måles fra ferdig gulv ved portåpning og fremgår av din garasje tegning og tilhørende ringmurs tegning og detaljer. Garasjer bestilt med dør (tillegg til port), forutsatt at ringmuren har samme høyde i døråpning - som veiport. Det anbefales et støpt gulv i valer (enklere arbeid m/ringmur) Murtyrøder oppgitt i tegning forutsetter rett gulv UTEN fall.

**RINGMUR - KVALITET OG BREDE:**

RINGMUR SKAL UTFØRES I KOMPAKT MATERIALE SOM LECA, BETONG ELLER TILSVARENDE. Dette er viktig da det i murens ytterkant må være tilstrekkelig feste og forankring av garasjens bunnsvill m/ plugg eller bolt. Ulike forskallingssystemer i isopor, kompositt etc. der kulønnen fylles med betong - KAN IKKE BENYTTES TIL RINGMUR.

**ANBEFALT LØSNING FOR RINGMUR:**

LECA-kompakt blokk - bredde 15 cm for bakvegg og sidevegger gir muren tilstrekkelig stabilitet. Frontmur/vport skal ha bredde 10 cm og bør støpes i betong. **BETONG-støppløst - kan støpes i 10 cm bredde**  
Bredden på ringmurens fronter mot portåpning, skal være 10 cm. På baksiden av fronter/vport - må det være minst 10 cm fri plass for monteringen av portskinner. Murtyrødde på 'tremskutt front' skal alltid være 10 cm.

Garasjer med eksisterende porthøyde, eller garasjer tilpasset terrenget - kan være begrenset med høyere ringmur. Sjekk alltid hvilke krav dette gir til dimensjonering og armering av muren for tilstrekkelig styrke og stabilitet.

MELAND KOMMUNE

Godteke 26.4.14

Saksnr. 14/2450

Sakshandsamar e.f. TSE

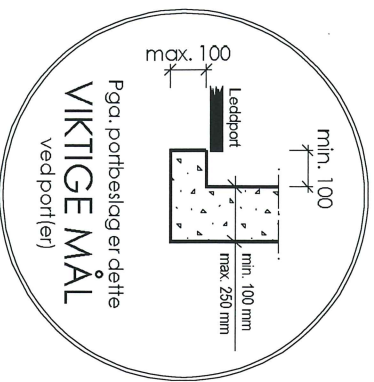
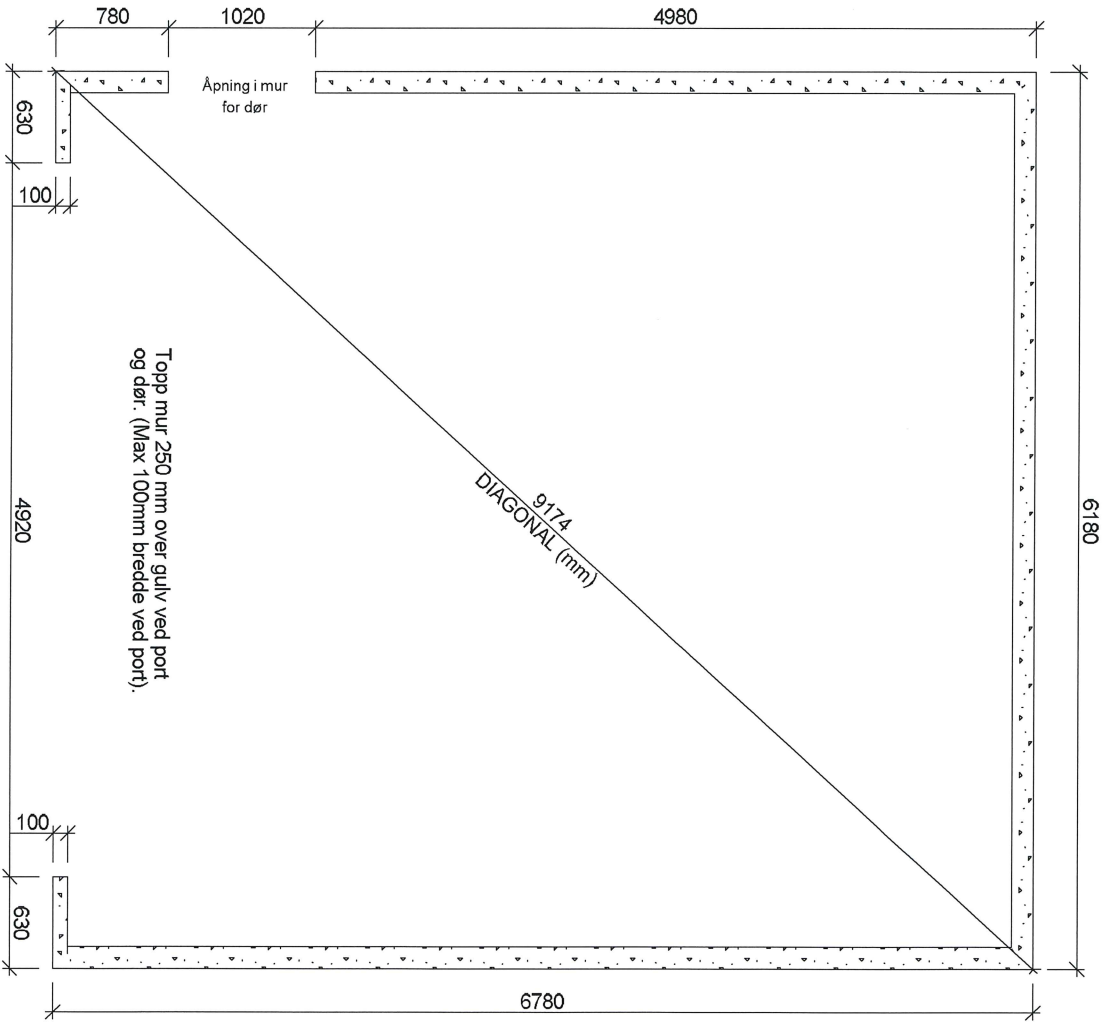

		Tilaksstaver		Therese Aalhus	
		Kundnr:	783117	Konstr/tegnert:	meb
BYA=42,2	BRA=39,6	Ordren/tilbudnr:	95978	Takvinkel:	36°
Gnr:	Bnr:	Målestokk:	1:50	Modell:	Hushovud
			Tegningsnr:	gg-91513	
Tegningen er GrimstadGarasjen AS's eiendom. Kan bare brukes til byggenedling ved kjøp av garasje fra GrimstadGarasjen AS og må ikke overdras til andre. Eventuelle erstatningskrav kan ellers fremføres.					
				Titl:	:37 25 75 75
				E-post:	garasjer@garasjen.no