

8 7 6 5 4 3 2 1

MELAND KOMMUNE  
KOMMUNEINGENJØREN  
MOTTATT - 9 SEPT. 1983  
Arkiv nr. \_\_\_\_\_

Tilbygg oppå  
garasje.



Dato 30.8.83	Konstr./Tegnet Å. WALDE	Godkjent	Målestokk 1:50	Fasade mot	
Ene bolig Anders Lomheim Øvre Lolliv 74 - 5030 Randås				Erstatning for:	Erstattet av:
Henvisning:		Beregning:			

8 7 6 5 4 3 2 1



8

7

6

5

4

3

2

1

F

Eks. Fasade

Ny Fasade

E

D

C

B

A

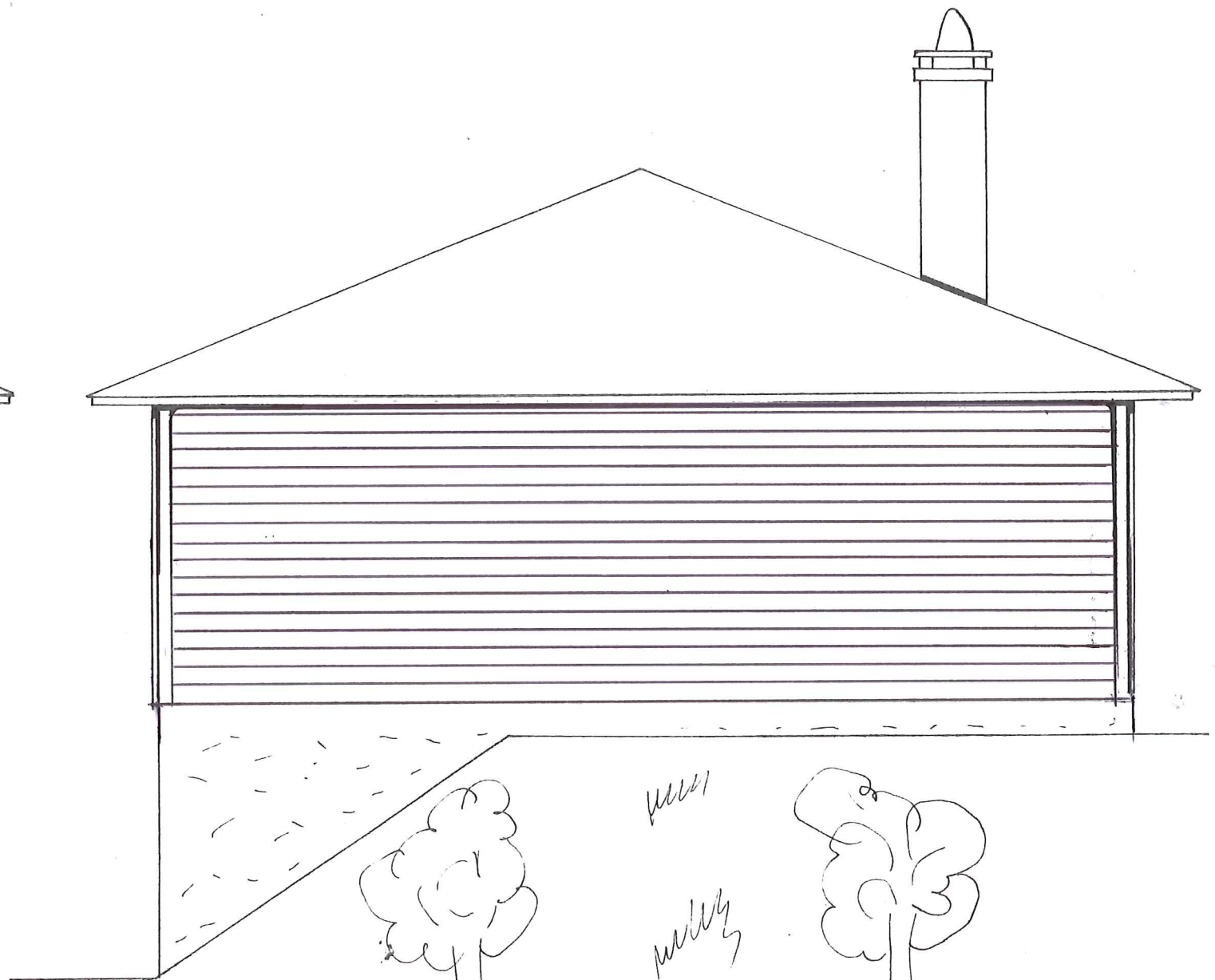
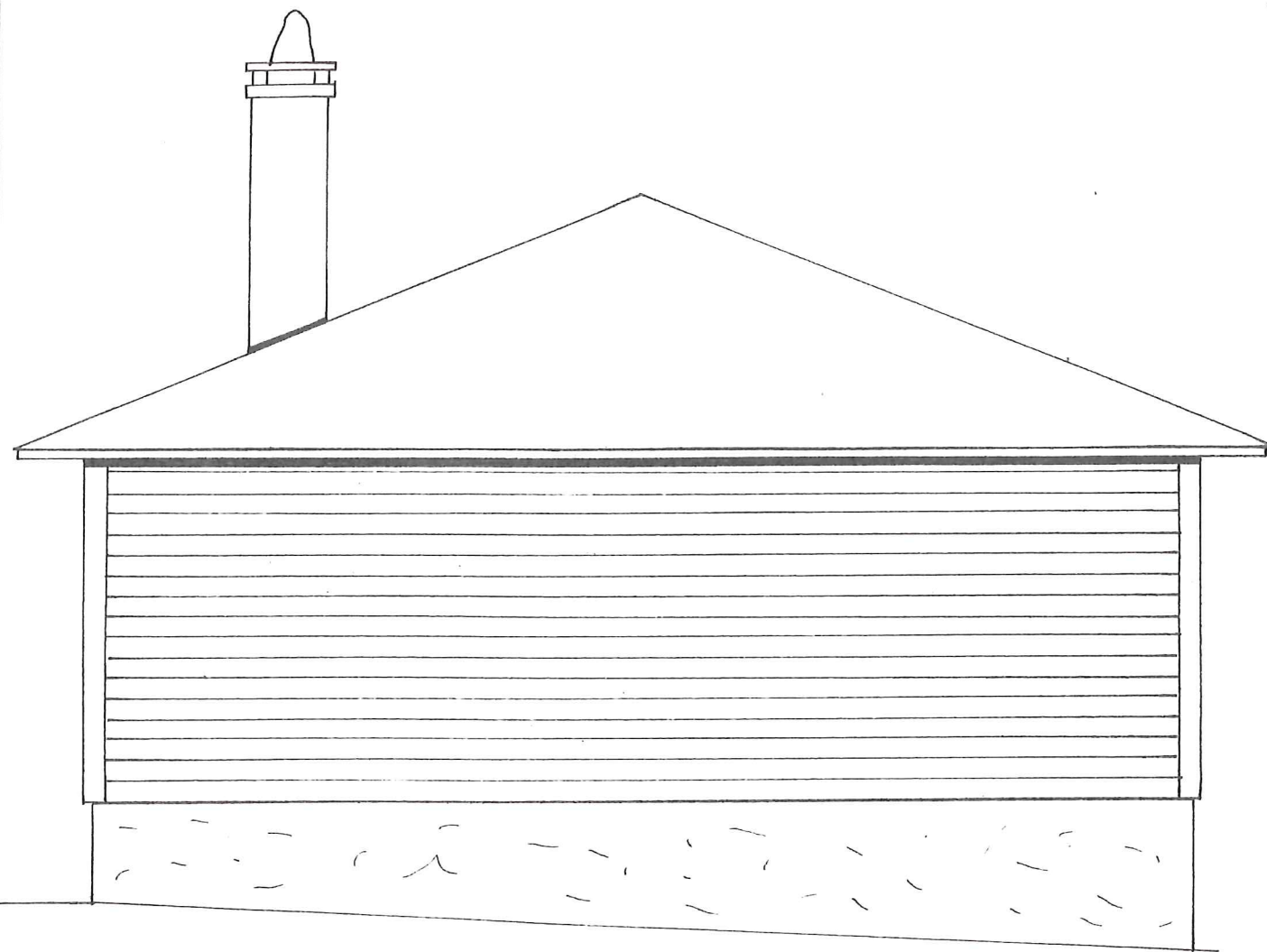

Handwritten scribble

Handwritten scribble

Dato 30.8.83	Konstr./Tegnet A. WALDE	Godkjent	Målestokk 1:50	Fasader	
Enebolig Anders Lomheim			Erstatning for:	Erstattet av:	
Henvisning:		Beregning:			

8

7

6

5

4

3

2

1

Eksisterende

Tilbygg

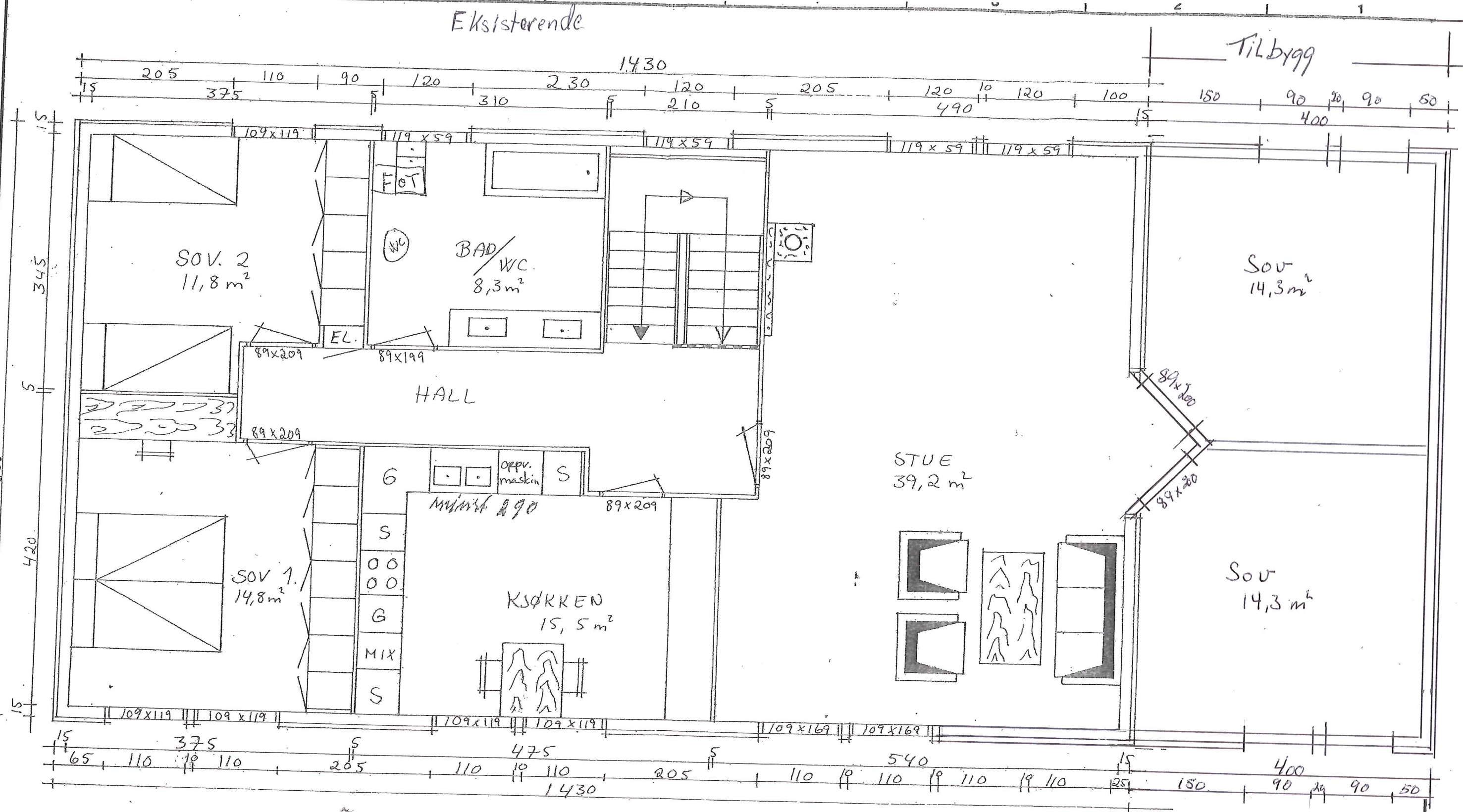

Dato 30.8.83	Konstr./Tegnet A. WALDE	Godkjent	Målestokk 1:50	Plan 1. etasje
Enebolig Anders Lomheim			Erstatning for:	Erstattet av:
Henvising:			Grunnflate 114,4 m <sup>2</sup>	
Beregning:				