

HOVEDPLAN

MELAND KOMMUNE
 Godteke 4/2115
 Saksnr. 14/ 3839
 Sakshandsamar e.f. TSE

AREAL	BRA
Biteilighet	
Underetasje/Kjeller	114.2
Hovedplan/Letg.	73.9
LOFTPLAN/2.etg.	188.1
SUM Hovedteilighet	476.2
Loft-bredde ved 1,9m høyde	4.750
Bebygd areal, BYA	139.0

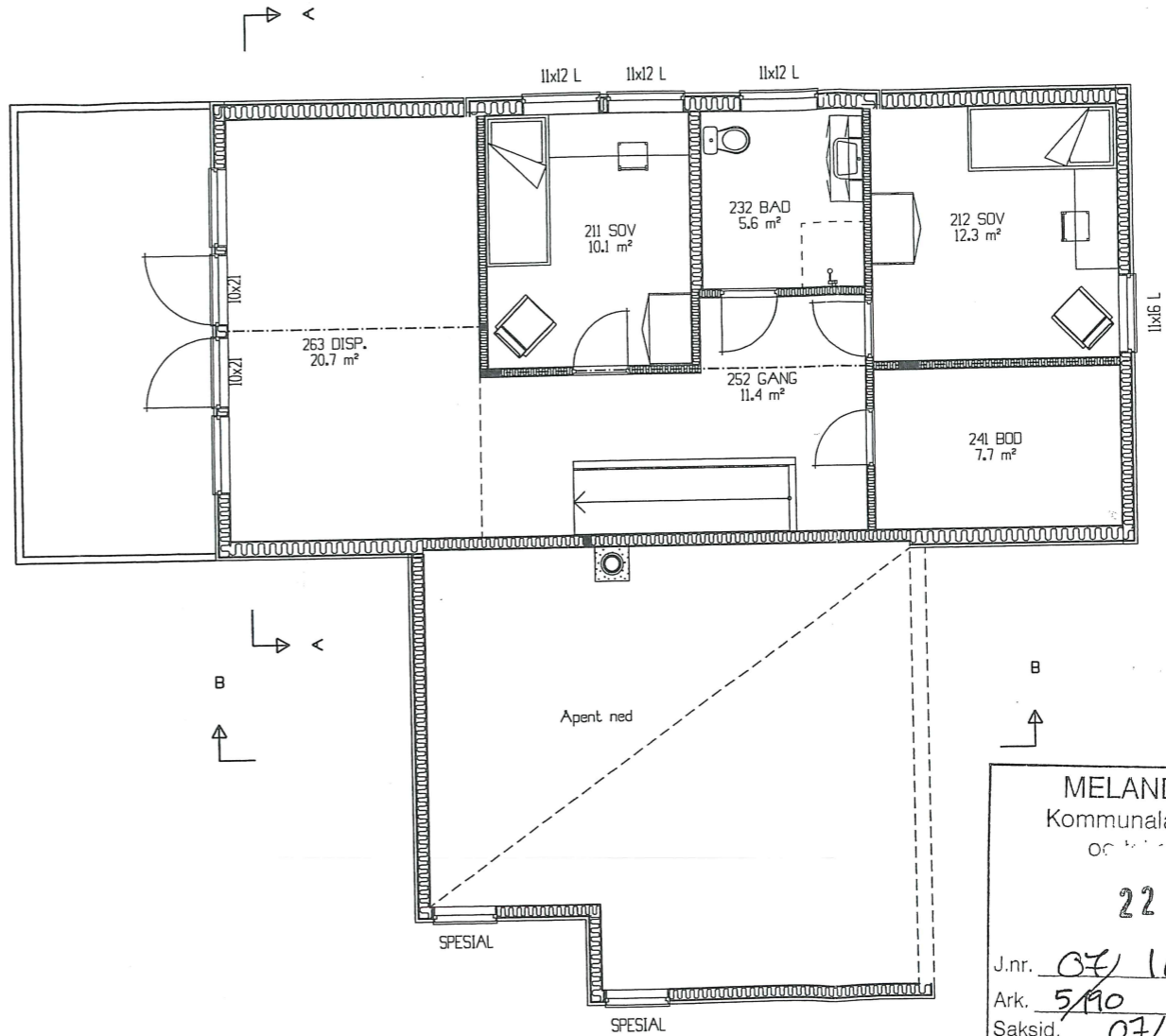

LOFTPLAN

Rev.nr. A	Rev.: Anmelde/lestegning	Tegn.: STJ	Dato: 14.08.07	Kontr.: STJ		
		Byggherre: Tony A. Fløysand	Byggeplass: Fløysand	Kommune: Meland		
Hustype		Mål: 1 : 100	Tegn. BBW	Dato: 08.05.07	Arkiv: 12201	Nr. A01+
NUKLEUS VAR.		Etterligging kfr. lov om årsverk av 12.5.1961.		Dato: 08.05.07	Kontr.: BBW	Dato: 08.05.07

Sportsbod forutsettes lagt til garasje/fellesanlegg

Romareal på loft er målt helt ut til kneveggene



MELAND KOMMUNE
 Kommunalavd. natur, æring og tekniske tjenester
22 AUG. 2007
 J.nr. 07/ 10296
 Ark. 5/10 Saksnr. SUT
 Saksid. 07/1470-1

MELAND KOMMUNE
Godteke 412115
Saksnr. 14/3839
Sakshandsamar e.f. TJc

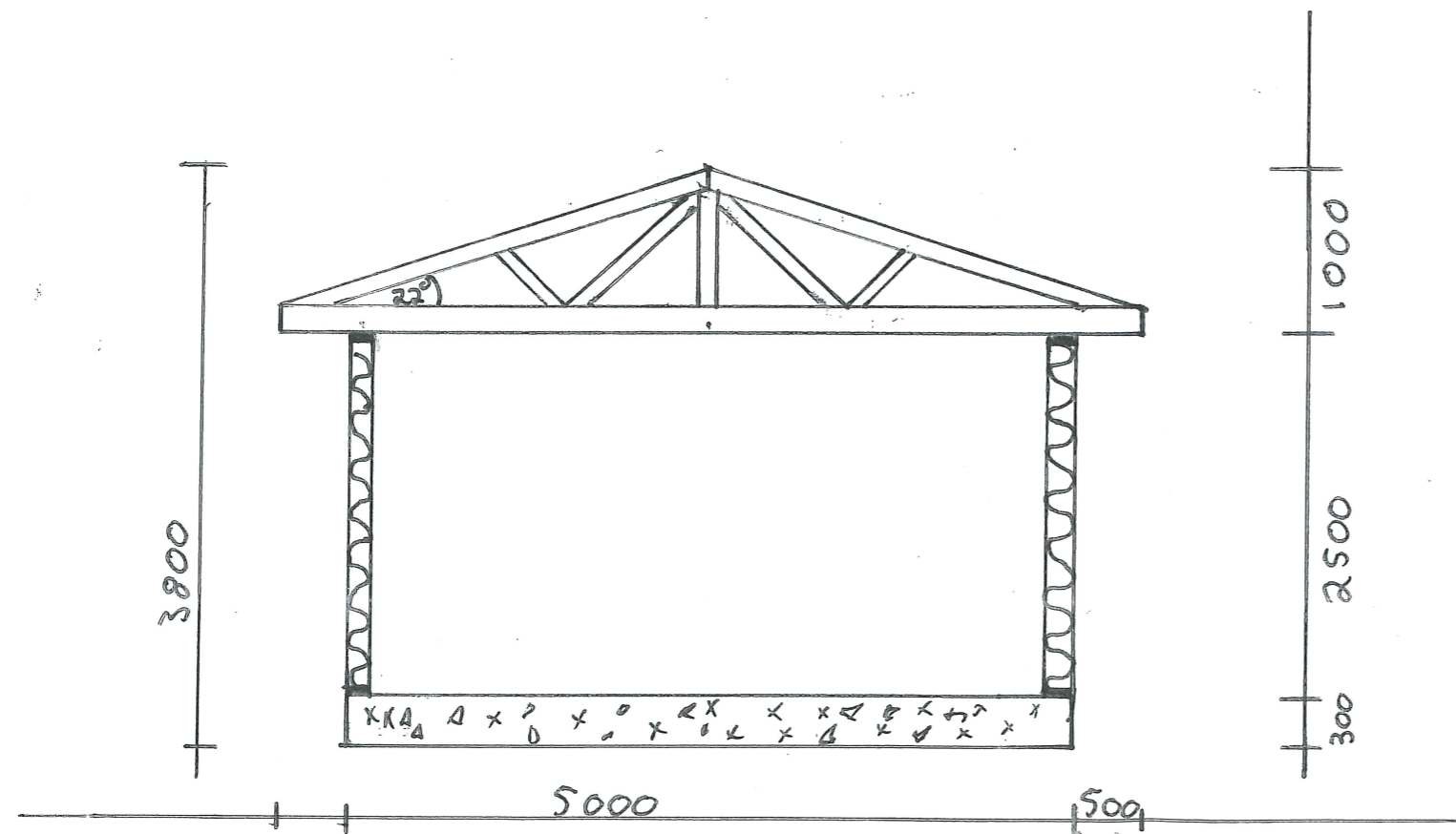

12.08.14	Snitt
GR:5 BR:190	mål: 1:50