

Isdalstø den 14. oktober 2013

MELAND KOMMUNE

16 OKT. 2013

Jnr. 13/13726 Saksh. _____
Ark. 42/45 Ark.del GB
Saksid. 13/1659-1

Meland Kommune
v/Bjarte Buanes
Teknisk avd.

Viser til tidligere samtale.

Jeg søker herved dispensasjon fra LNF-område på gnr. 42 brn. 45.

Grunnen for søknaden er at eksisterende hytte er i svært dårlig stand. Dette skyldes setningsskader i grunnmur, og diverse lekkasjer med påfølgende råteskader.

Dette medfører meget dårlig inneklima.

Ønsker derfor å oppføre en ny hytte på tomten. Den nye hytten som er planlagt er omtrent av samme størrelse som den gamle, og vil bli plassert på samme sted.

Nærmeste avstand til nabo er 4,5 meter.

Ferdig gulv blir på samme høyde som den gamle, dvs. maks 45 cm over bakkenivå.

Taket får en noe høyere reisning. Maks høyde fra bakkenivå blir da 5,25 m.

Over grunnmur 5,10 m. Se vedlagte tegninger.

Håper på et snarlig positiv svar.

Med vennlig hilsen



Gunnar Rasmussen
5914 Isdalstø
Tlf. 93 05 60 11
Mail: gunra2@online.no

5 Vedlegg

SITUASJONSKART

Gnr/Bnr: 42/45
Adresse: Beitingsvegen 232
Eigar/søkar: Gunnar Rasmussen

MELAND KOMMUNE



MELAND
KOMMUNE



Kvalitet : FKB-B

16 OKT. 2013 Målestokk: 1:500
Dato: 11.09.2013

Gjeldande plan : Komm. plan
Planformål : LNF

Jnr. 13/13726 Saksh. _____
Ark. 42/45 Ark.del _____
Saksid. 13/159-1

Vår referanse: NTG

— // — Gjerde
- - - Usikker eigedomsgrense
- - - Målt eigedomsgrense

□ Bolighus
■ Andre bygg

Sign.

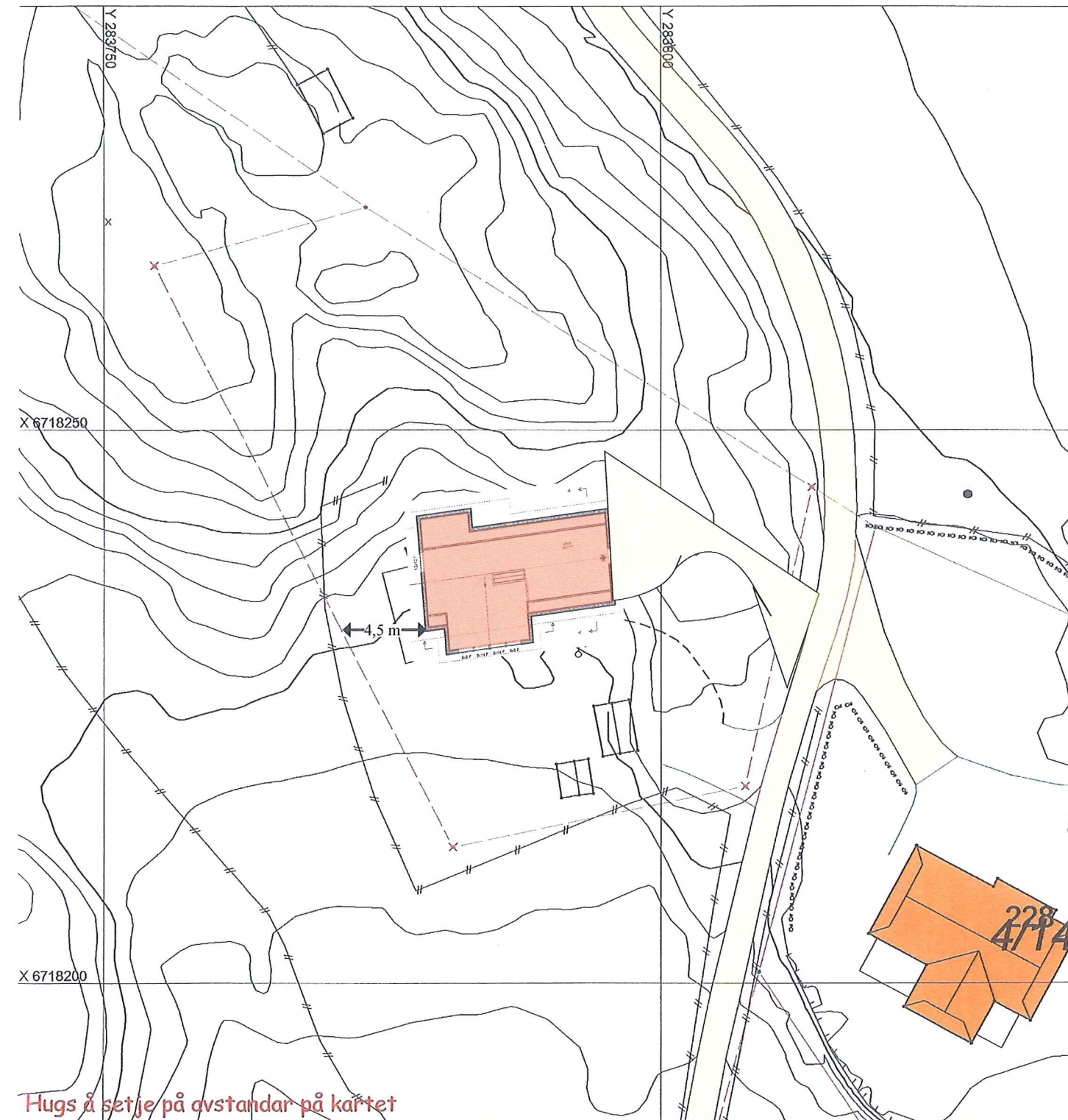

Hugs å setje på avstandar på kartet

SITUASJONSPLAN

▨ Tiltak

Underskrift Situasjonsplan Dato

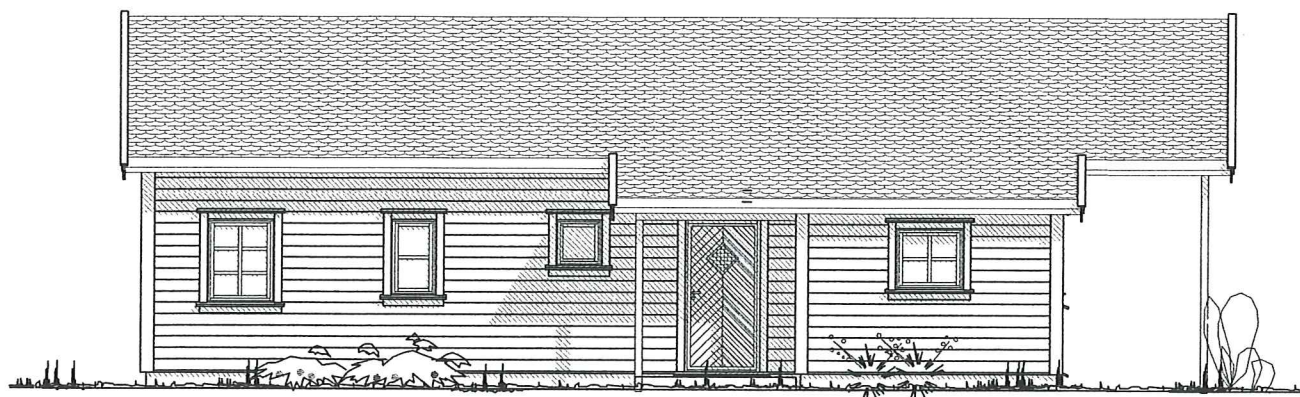
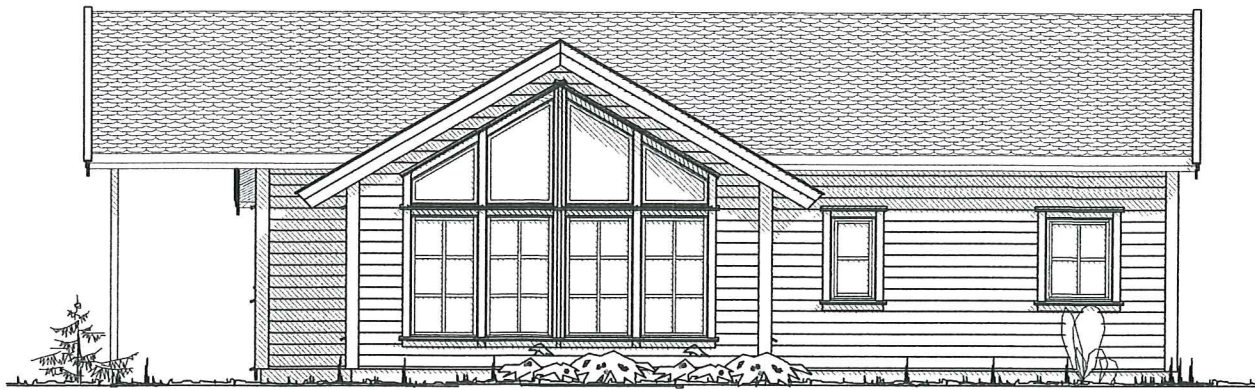

MELAND KOMMUNE

16 OKT. 2013

Jnr. 13/13726 Saksh. _____
 Ark. 42/45 Ark.del _____
 Saksid. 13/1059-1

Nedstrand Variant - Speilvendt

DATA DESIGN SYSTEM



Tiltakshaver: Gunnar Rasmussen

Byggeplass: _____

Kommune: Meland

Gnr: 42 Bnr: 45 Mål: 1 : 100

Fasader og perspektiv

Dato: 07.08.2013

Tegn: KS

Prosjekt: Rasmussen

Tegn.nr: 501

© Tegningen er beskyttet i.h.t. lov om opphavsrett.