

E-6

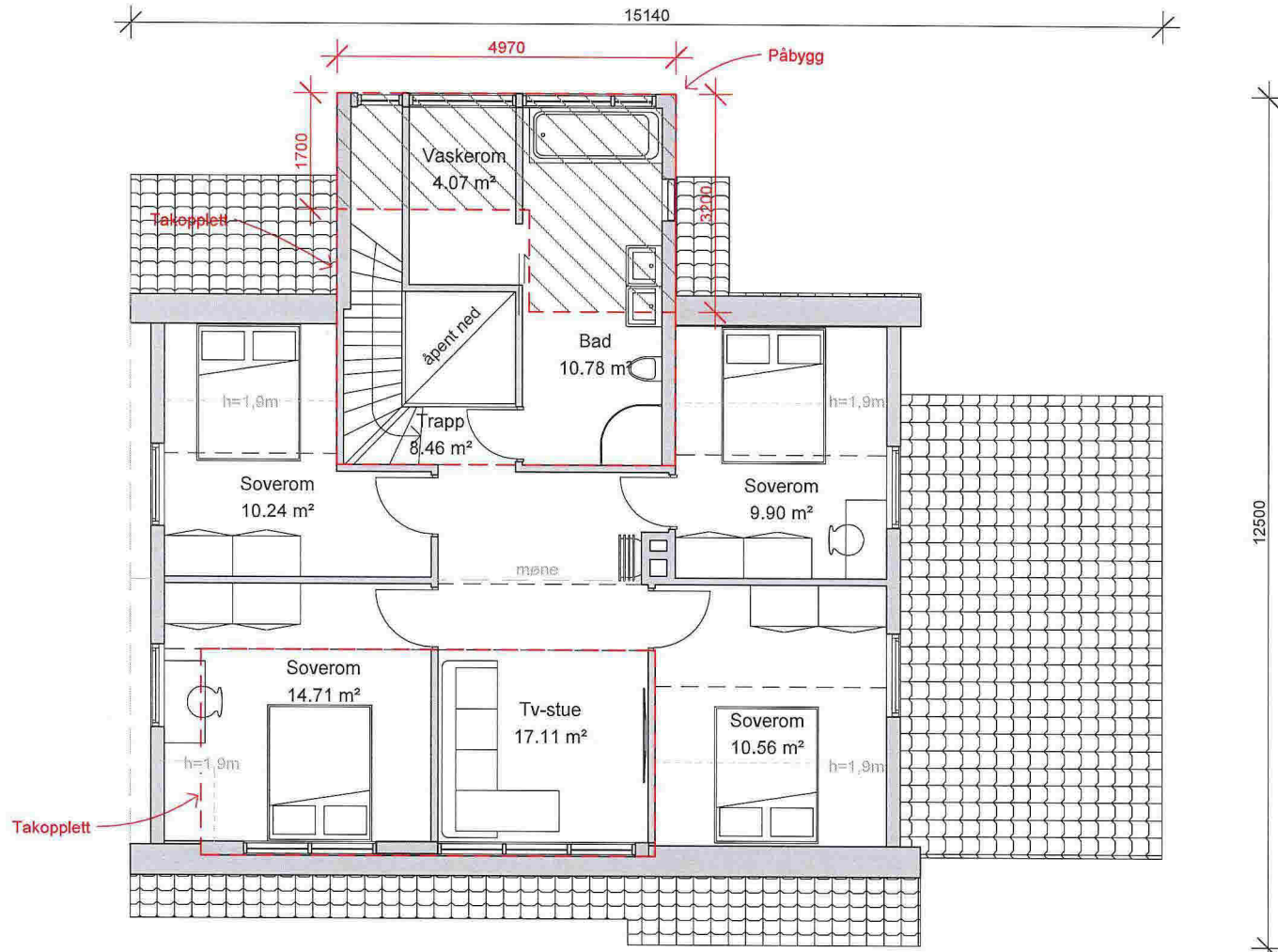

REV	BESKRIVELSE	DATE	SIGN	KNTR
-----	-------------	------	------	------

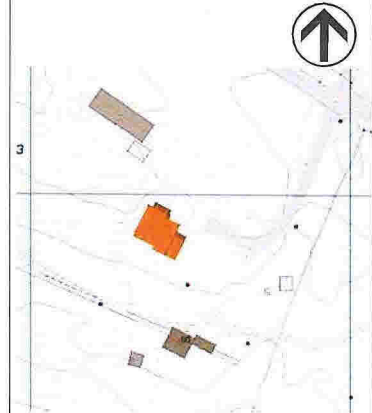

PROSJEKTNAVN:
Bustølen

TEGN STATUS:
Rammesøknad

KONSULENT PROSJEKTNR: TB1417	SAKSJØ: DS	TEGN: DS	GNR: 24
PROSJEKTNR:	TEGNINGS DATO: 12/03-15	KONTR: JJ	BNR: 3

TEGNINGSNAVN:
Omsøkt ny plan 2. etasje

TEGNINGSNUMMER:
A_PL_103

REV:

TAG arkitektur
 Nedre Korskirkeallmenning 2
 5017, Bergen
 post@tagarkitektur.no
 www.tagarkitektur.no
 16.03.2015 09:19:24

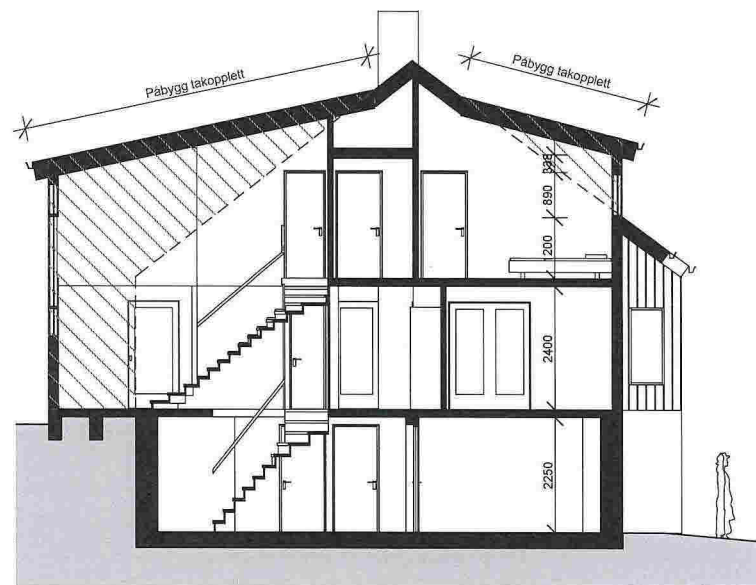
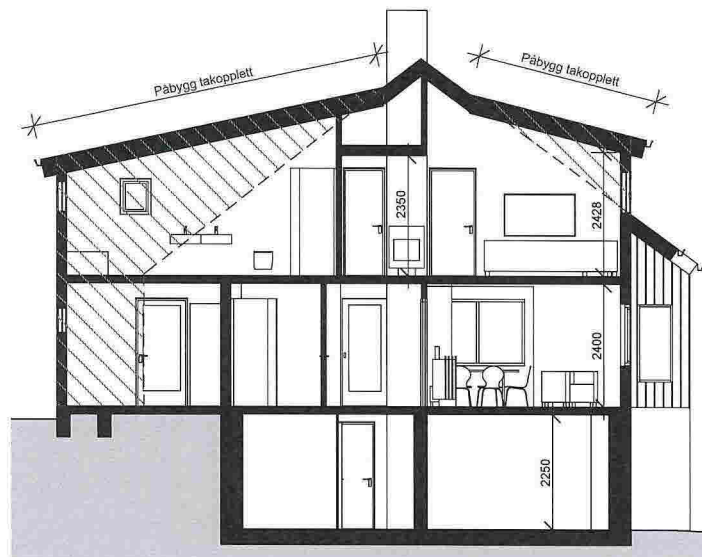

REVISJON: BEKRÆFTELSE DATO SIGN. KONTR.

LOKALISERINGSGRUBB:

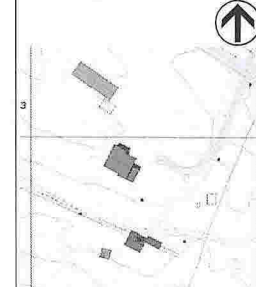

TILTAKSHAVER:

ENTREPRENØR:

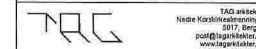

PROSJEKTNAMN: **Bustølen**

TEGNSTATUS: **Rammesøknad**

KONSULENT PROSJEKTNR:	SBKSB	TEGN:	DNR:
TB1417		DS	24

PROSJEKTNR:	TEGNINGSDATO:	KONTR.:	BRU:
	12/03-15	JJ	3

TEGNINGSNAMN: **Omsøkt ny snitt**

TEGNINGSNUMMER: **A_SN_104**

REVISJON:

Omsøkt ny snitt, 12/03-15, TRG arkitektur AS, 5017 Bergen, post@trgarkitektur.no, www.trgarkitektur.no

E-7

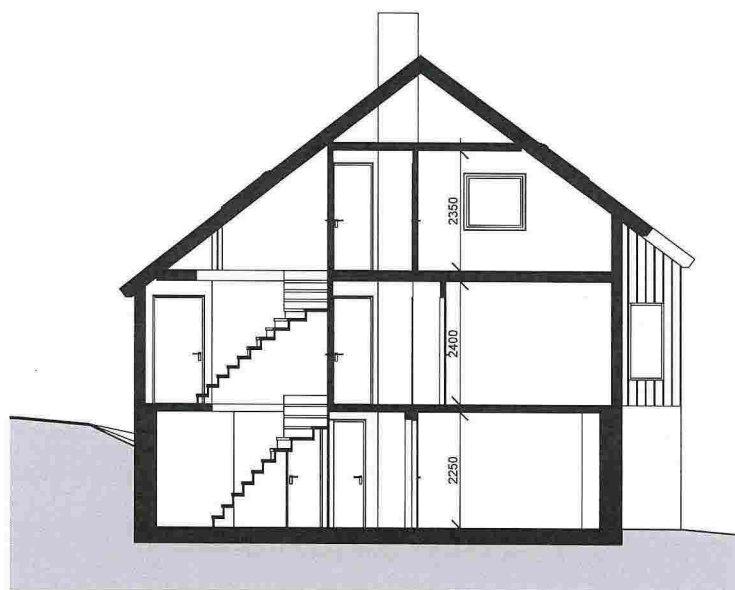
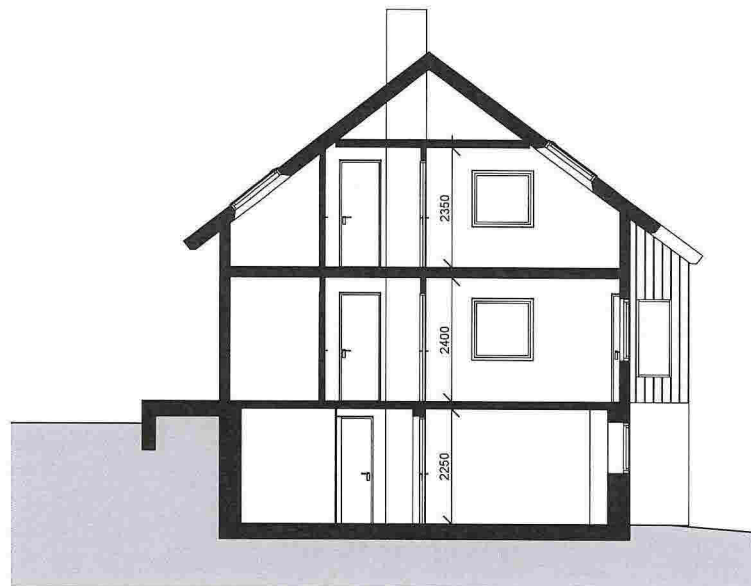

REV	BESKRIVELSE	DATE	SIGN	KRTR
-----	-------------	------	------	------

LOKALISERINGSPLAN

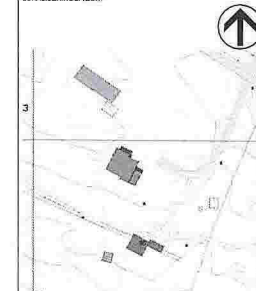

TILTAUSHVER:

ENTREPRENDR:

TALG TAG arkitekt
 Høyre Korsikkestremning 2
 2017, Bergen
 post@tagarkitekt.no
 www.tagarkitekt.no

PROSJEKTNAMN:
Bustølen

PROSJEKTSTATUS:	RAMMESSKED	FAK:
KONSALENT PROSJEKTR:	TB1417	TEGN DS
PROSJEKTR:	12/03-15	KONTR: JJ
		DNR: 24
		BNR: 3

TEGNINGSPLAN:
Eksisterende snitt

TEGNINGSNUMMER:	A_E_SN_104	REV:
-----------------	------------	------

03.03.2015 12:42:02
 Prosjektstatus: Rammessked
 Prosjekt: Bustølen