

MELAND KOMMUNE
POSTBOKS 79
5906 FREKHAUG



Deres ref.:

Vår ref.: H.FOSSEN

Dato:

Sak/dok.: 8810183/

13.03.2015

Dokumentet har mangler og kan ikke tinglyses

Saken gjelder gnr. 25 bnr. 121 i 1256 Meland kommune

Vi har vurdert melding til tinglysing - seksjonering dere har sendt inn for tinglysing. Dokumentet har mangler som gjør at vi ikke kan tinglyse det.

Hva må til for at dokumentet kan tinglyses?

Det må markeres på plantegningen tilleggsdel bygning for seksjon 1 og 2, jf. tinglysingsloven § 8 og tinglysingsforskriften § 4.

Dere kan fastholde kravet om tinglysing

Sender dere dokumentet inn igjen og fastholder kravet om tinglysing uten at dere har rettet mangelen vi har påpekt, vil vi registrere dokumentet midlertidig i grunnboken den dagen vi mottar kravet. Vi kan deretter nekte å tinglyse dokumentet. Dette følger av reglene i tinglysingsloven § 7 og § 9.

Praktisk informasjon

Vi sender med dette tilbake alle dokumentene. Dersom dere legger ved en kopi av dette brevet når dere sender saken inn på nytt, er det lettere for oss å sikre en effektiv saksflyt.

Det finnes mye nyttig informasjon på våre nettsider www.tinglysing.no. Ta også gjerne kontakt med vårt kundesenter på telefon 08700. Kundesenteret er åpent alle hverdager fra klokken 09.00 til 15.00. Saksbehandler har telefon 32 11 81 09.

Med hilsen

Statens kartverk Tinglysing

Heidi Fossen
saksbehandler



Sveinung Fosse
Fosse 170
5918 FREKHAUG

Referanser:
Dykkar:
Vår: 15/502 - 15/4718

Saksbehandlar:
Anngunn Marie Gullbrå
anngunn.gullbra@meland.kommune.no

Dato:
09.03.2015

Godkjenning seksjonering - GBNR 25/121

Administrativt vedtak. Saknr: 62/2015

SAKSUTGREIING:

Kommunen har motteke begjæring om oppdeling i 2 eigarseksjonar for gnr 25 bnr 121 i Meland.

På eigedommen er eksisterande einebustad med hybel/ utleigeleilighet. Einebustaden er på 2 etasjar og kvar buening har eigen ytre inngang og eiga offisiell adresse- Fosse 170 og Fosse 172. I tillegg til arealet som går til kvar enkelt bustadseksjon det er tilleggsareal/ fellesareal i bygg som skal disponerast likt av begge seksjonane.

Utearealet på eigedommen er fellesareal for dei 2 seksjonane.

Det er utarbeidd og lagt ved vedtekter for sameiget VEDTAK:

VURDERING:

Begjæring om seksjonering er i 3 eksemplar og har fylgjande vedlegg:

- Situasjonsplan som tydeleg viser eigedomsgrensene. Alt uteareal er felles. Vedlegg 1.
- Planteikningar av bustadhuset der begge seksjonane er markert- begge plan. Vedlegg 2-3.
- Vedtekter for sameiget: Fosse Fredheim (Gnr 21 bnr 121), som oppfyller minstekravet til slike vedtekter. (skal ikkje tinglysast)
- Liste over leigetakarar på Fosse 170/172

Registererte leigetakarar kan ha rett til å kjøpa seksjonen dei leiger, etter seksjonering. Det er difor vanleg å varsle leigetakarar om dette. I denne saka er leigetakar også rekvirent av seksjoneringa og me ser difor ytterlegare varslinga som unødvendig.

Søknaden er signert av både rekvirent – Leigetakar og heimelshavar til eigdommen.

Etter gjennomgang av søknad med vedlegg, finn ein at søknaden stettar krava i lov om eigarseksjonar.

VEDTAK:

«Meland kommune godkjenner, i medhald av § 9 i Lov om eigarseksjonar, begjæring om oppdeling i 2 eigarseksjonar for Sameiet Fosse Fredheim, gnr.25 bnr 121 , på grunnlag av situasjonsplan, planteikningar og vedtekter.

Seksjonsnr. 1 - 2 er likeverdige bustadseksjonar med sameigebrøk 1/2 kvar. Dei enkelte seksjonane er avgrensa i høve til kvarandre med delelinje som vist på planteikningar. Seksjonane har tilleggsareal bygning som er felles boder på plan kjeller på byggteikningane, H01 i matrikkel.

Utearealet på eigdommen er fellesareal for dei 2 seksjonane».

Saka er handsama og avgjort administrativt i medhald av delegert mynde, jf. kommunelova § 23 nr 4 og gjeldande delegasjonsreglement.

Vedtaket er eit enkeltvedtak etter reglane i lov om offentleg forvaltning (fvl). Vedtaket kan klagast på til Fylkesmannen i Hordaland, jf. fvl. §§ 28-36. Klagefristen er 3 veker frå melding om vedtak er motteke. Det er nok at klagen er postlagt innan fristen går ut. Klagen skal sendast skriftleg til kommunen. I klagen skal det gå fram kva det vert klagt på i vedtaket, og kva endringar ein ønskjer. Klagen skal grunngjevast.

Gebyr for sakshandsaminga vert ettersendt. Gebyr for teknisk forvaltningsteneste er fastsett ved forskrift. Det er ikkje høve til å klage over ei forskrift, jf. forvaltningslova §§ 3, 28 og 40. Det kan difor ikkje klagast over at det vert kravd gebyr, eller over storleiken på gebyret. Det kan klagast over kva punkt i regulativet gebyret er rekna ut i frå. Klage skal vere grunngjeven.

Med helsing

Anny Bastesen
sektorsjef teknisk

Anngunn Marie Gullbrå
fagansvarleg gis/geodata

Dokumentet er elektronisk godkjent og har difor ingen signatur.

Mottakere:

Bright Roar Skeie og Solveig Fosse Skeie	Fosse 170	5918	FREKHAUG
Sveinung Fosse	Fosse 170	5918	FREKHAUG



Melding til tinglysing

Det er ført en seksjonering i matrikkelen
Det er ført med brukstilfelle: Seksjonering

Løpenummer for forretning: 601829945

Vedlegg: Ja

Rekvirent av tinglysing

Organisasjonsnr	Navn	Adresse
974774712	MELAND KOMMUNE NATUR, NÆRING OG	Postboks 79, 5906 FREKHAUG

Rekvirent(er) av forretning

Fødselsdato/Orgnr	Navn	Bruksenhet	Adresse
220382	SKEIE BRIGT ROAR		FOSSE 170, 5918 FREKHAUG

Matrikkelenhet(er) som er seksjonert

Knr	Gnr	Bnr
1256	25	121

Nye seksjoner

Knr	Gnr	Bnr	Fnr	Snr	Sameiebrøk	Formålskode	Tilleggsareal bygning	Eksklusivt uteareal
1256	25	121	0	1	1 / 2	Boligseksjon	Ja	Nei
1256	25	121	0	2	1 / 2	Boligseksjon	Ja	Nei

Melding til tinglysing er hjemlet i Matrikkeloven § 24

Begjæring om ¹⁾ Koppdeling i eierseksjoner reseksjonering

Rekvirentens navn BRIGT ROAR SKEIE	Plass for tinglyingsstempel
Adresse FOSSE 170	
Postnr. Poststed 5918 FREKHAUG	
(Under-)organisasjonsnr./fødselsnr. Ref. nr. 22038231778	

Opplysninger i feltene 1-4 registreres i grunnboken

1. Eiendommen					
Kommunenr.	Kommunens navn	Gnr.	Bnr.	Festenr.	Snr.
1256	MELAND	25	121		

2. Hjemmelshaver(e)		
Fødselsnr./Org.nr. (11/9 siffer) 2)	Navn	Ideell andel 3)
03094746565	SVEINUNG FOSSE	

3. Begjæring																					
Eiendommen begjæres oppdelt i eierseksjoner slik det fremgår av etterstående fordelingsliste.																					
S.-nr.	For-mål	Brøk (teller)	Til-leggs-areal	S.-nr.	For-mål	Brøk (teller)	Til-leggs-areal	S.-nr.	For-mål	Brøk (teller)	Til-leggs-areal	S.-nr.	For-mål	Brøk (teller)	Til-leggs-areal	S.-nr.	For-mål	Brøk (teller)	Til-leggs-areal		
	4)	5)	6)		4)	5)	6)		4)	5)	6)		4)	5)	6)		4)	5)	6)		
1	B	1	B	13				25				37				49					
2	B	1	B	14				26				38				50					
3				15				27				39				51					
4				16				28				40				52					
5				17				29				41				53					
6				18				30				42				54					
7				19				31				43				55					
8				20				32				44				56					
9				21				33				45				57					
10				22				34				46				58					
11				23				35				47				59					
12				24				36				48				60					
Sum tellere:								2	= nevner:				2								

4. Supplerende tekst ⁷⁾
OBS! Her påføres kun opplysninger som skal og kan tinglyses. Ved reseksjonering skal dessuten oppgis hva endringen består i og eventuelt på hvilken måte fellesarealene endres.

Dato	Rekvirentens underskrift
10/2-2015	Bright Roar Skeie

5. Egenerklæring

Undertegnede erklærer at

- a) seksjoneringen gjelder planlagt bygning hvor byggetillatelse er gitt, eller
 seksjoneringen gjelder bestående bygning hvor seksjoneringen bare omfatter bruksenheter som er ferdig utbygd
- b) seksjoneringen omfatter alle bruksenheter i eiendommen
- c) inndelingen i bruksenheter gir en formålstjenlig avgrensing av de enkelte bruksenheter
- d) bruksenhets formål (bolig eller næring) er i samsvar med gjeldende arealplanformål, eller
 det foreligger tillatelse til annen bruk etter plan- og bygningsloven
- e) ingen bruksenheter omfatter deler av eiendommen som er nødvendig til bruk for andre bruksenheter i eiendommen, eller deler som etter bestemmelser, vedtak eller tillatelser gitt i eller i medhold av plan- og bygningsloven, er fastslått å skulle tjene beboernes eller bebyggelsens felles behov
- f) areal som skal tjene sameiernes felles bruk eller eiendommens drift er fellesareal. Fellesarealet omfatter ikke vaktmesterbolig som er utleid til andre enn vaktmesteren, og hvor leier har kjøperett (§ 14)
- g) hver bruksenhets hoveddel er en klart avgrenset og sammenhengende del av en bygning på eiendommen og har egen inngang fra fellesareal eller naboeiendom
- h) hver boligseksjon har kjøkken, bad og wc innenfor hoveddelen av bruksenheten. Bad og wc er i eget eller egne rom eller
 boligseksjonen er en fritidsbolig, eller
 alle boligene inngår i en samleseksjon bolig
- i) det er fastsatt vedtekter (§ 28)

Undertegnede er kjent med at det er straffbart å avgi eller benytte uriktig erklæring (straffeloven § 189 og § 190)

6. Tegninger mv.

Alle vedlegg skal være i A4 format og fortløpende sidenummerert. Vedlegg som skal følge seksjoneringsbegjæringen:

- a) Situasjonsplan (§ 7, annet ledd).
- b) Plantegninger over kjeller, alle etasjene og loft.
På tegningene er grensene for bruksenheter, forslag til seksjonsnummer og bruken av de enkelte rom tydelig angitt (§ 7, annet ledd).
- c) Liste med navn og adresse på alle leiere av bolig i eiendommen. (Skal ikke følge med til tinglysing.)
- d) Vedtekter (§ 28). (Skal ikke følge med til tinglysing.)
- e) Samtykke fra panthaver ved reseksjonering (§§ 12 og 13).

7. Underskrifter

Sted, dato Fnekhang 10/2-15	Hjemmelshaver (§§ 7 og 12) / Styret (§ 13) Juvemyr fosse	Ektefelle/registrert partner (Ved reseksjonering kreves samtykke fra ektefelle/registrert partner for de seksjoner hvor sameiebrøken reduseres)
--------------------------------	---	--

Dato | Rekvirentens underskrift
10/2-2015 Britt Roar Skjee

8. Styrets samtykke mv. ved reseksjonering 8)	
<input type="checkbox"/> Styret samtykker til reseksjonering (§ 12), eller <input type="checkbox"/> Styret erklærer at sameiemøtet har samtykket til reseksjonering (§ 30)	
Sted, dato	Underskrift

9. Kommunens tillatelse til seksjonering/reseksjonering				
<input type="checkbox"/> Befaring er foretatt <input type="checkbox"/> Målebrevkart for tilleggsdeler er utarbeidet og vedlagt 9) <input type="checkbox"/> Tillatelsen er inntatt nedenfor <input checked="" type="checkbox"/> Tillatelsen følger vedlagt				
Kommunen erklærer at tillatelse til seksjonering/reseksjonering er gitt for:				
Gnr.	Bnr.	Festenr.	Snr.	Kommune
25	121			Meland
Dato	Stempel og underskrift			
10.03.15				

Noter:

- 1) Kommunen skal gi tillatelse til seksjonering/reseksjonering og skal deretter sende begjæringen til tinglysning. Begjæring, situasjonsplan og plantegning sendes kommunen i tre eksemplarer.
- 2) Det er Enhetsregisterets organisasjonsnummer som skal brukes.
- 3) Feltet for ideell andel utfylles bare når det er flere hjemmelshavere.
- 4) B=boligseksjon, N=næringsseksjon, SB=samleseksjon bolig, SN=samleseksjon næring.
- 5) Ved oppdeling skal det for hver seksjon fastsettes en sameiebrøk med hele tall i teller og nevner.
- 6) Sett B dersom tilleggsarealet gjelder bygning, G dersom tilleggsarealet gjelder grunn, eventuelt BG hvis tilleggsarealet gjelder både bygning og grunn.
- 7) Det er bare rettsstiftelser som skal og kan tinglyses som skal tas inn her. Legalpanterett etter eierseksjonsloven § 25 første ledd kan ikke tinglyses. Her tas bare med panterett som kommer i tillegg, jf. § 25 tredje ledd. Panterett inntatt i oppdelingsbegjæringen gir ikke tvangsgrunnlag.
- 8) Etter eierseksjonsloven § 12 skal styret i noen tilfeller samtykke til reseksjonering. I de tilfeller hvor sameiemøtets samtykke er nødvendig, inntar styret for at samtykket er innhentet, jf. § 30.
- 9) Kommunen skal legge ved målebrevkart med tinglysingsgjenpart.

Plass for tinglysingsattest, påtegninger mv.

Dato	Rekvirentens underskrift
10/2-2015	B. nest Rør Skjeie

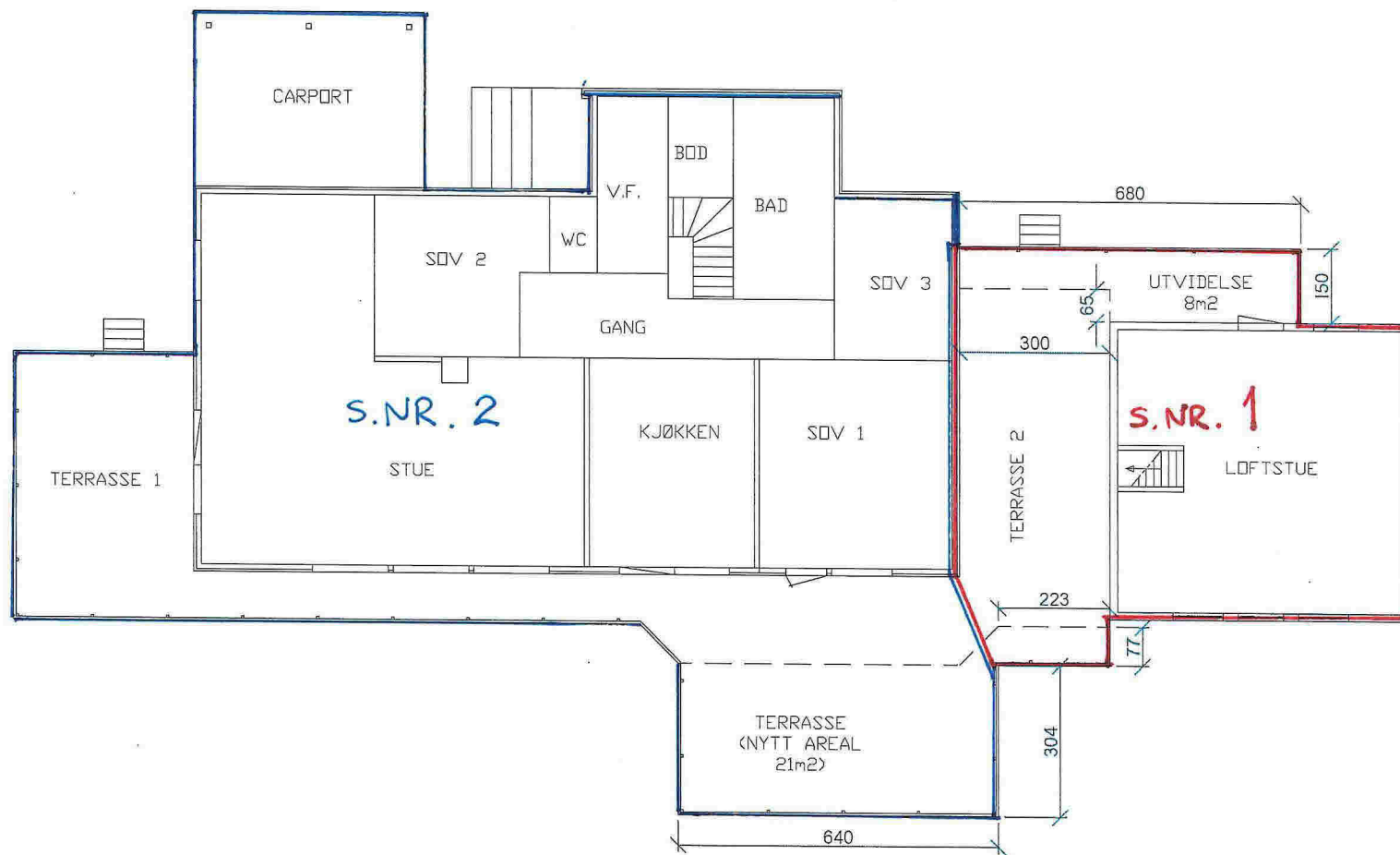

SOLD EDGE ACADEMIC COPY

PLAN 1. ETG.	
ADR: Fosse 170, 5918 Frekhaug	Målestokk 1:100 (A3)
G.NR. 25, B.NR. 121	Tegnet av: Brigit R Skeie
Sveinunn Frøse	Dato: 20.07.2014

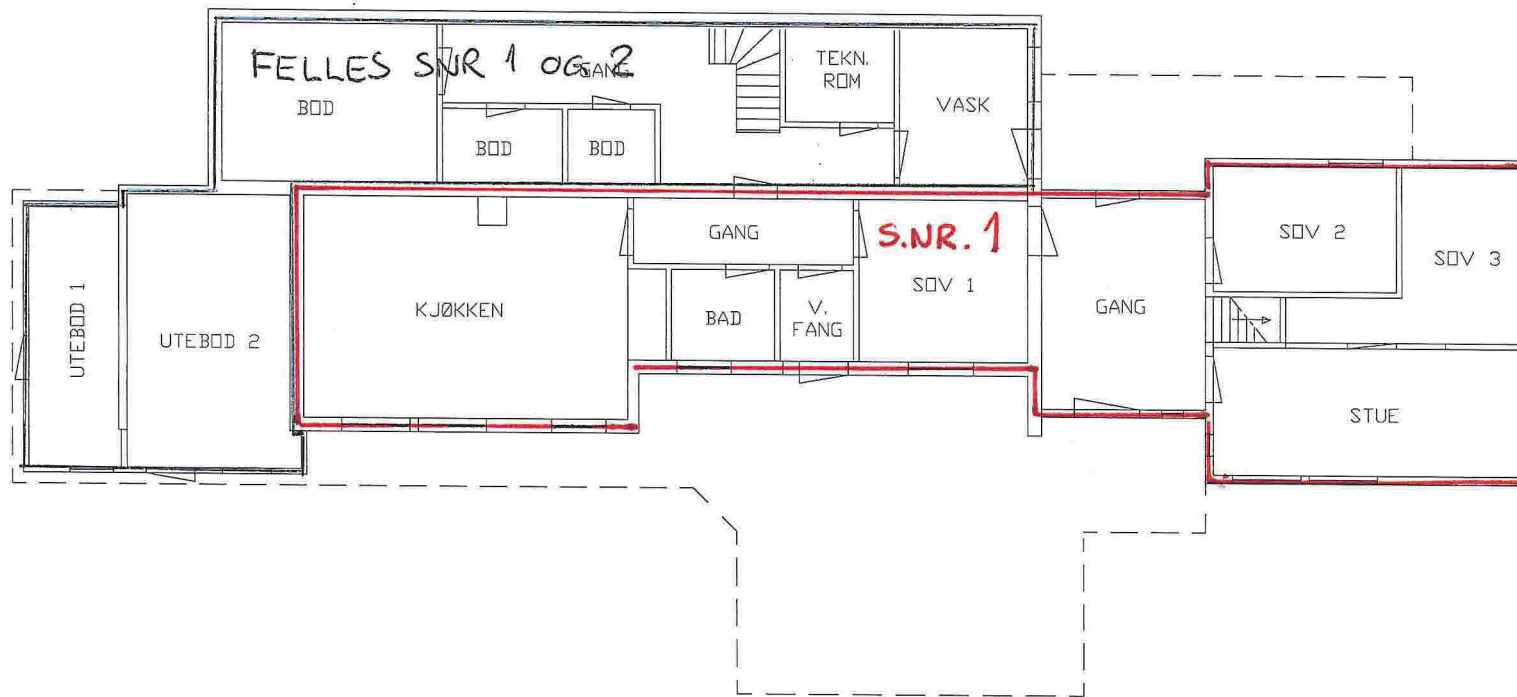

SOLD EDGE ACADEMY CONCEPT

PLAN KJELLER	
ADR: Fosse 170, 5918 Frekhaug	Målestokk 1:100 (A3)
G.NR. 25, B.NR. 121	Tegnet av: Brigt R Skeie
Sveinung Ege	Dato: 20.07.2014

SITUASJONSKART

Gnr/Bnr: 25/ 121
Adresse: Fosse 170, 172
Eigar/søkar: Sveinung Fosse

Kvalitet : FKB-B

Målestokk: 1:500
Dato: 10.02.2015





MELAND
KOMMUNE



Gjeldande plan : Kommuneplan
Planformål : LNF

Vår referanse: amg

---#---# Gjerde
- - - - - Usikker eigedomsgrense
- - - - - Målt eigedomsgrense

 Bolighus
 Andre bygg

Sign.

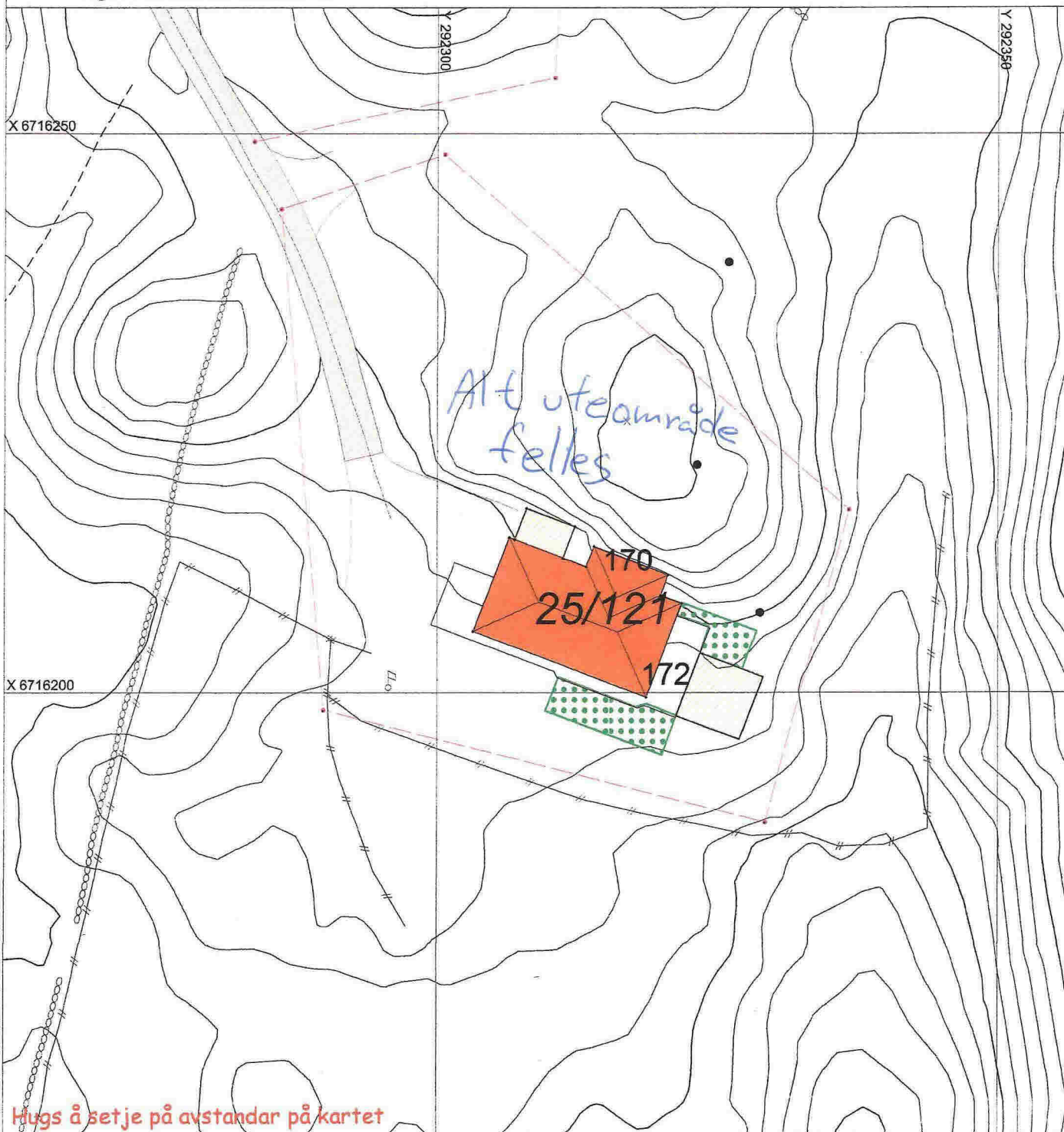

SITUASJONSPLAN

 Tiltak

B.R. Skjoe 10/2-2015
Underskrift Situasjonsplan Dato



Melding til tinglysing

Det er ført en seksjonering i matrikkelen

Det er ført med brukstilfelle: Seksjonering

Løpenummer for forretning: 601829945

Vedlegg: Ja

Rekvirent av tinglysing

Organisasjonsnr	Navn	Adresse
974774712	MELAND KOMMUNE NATUR, NÆRING OG	Postboks 79, 5906 FREKHAUG

Rekvirent(er) av forretning

Fødselsdato/Orgnr	Navn	Bruksenhet	Adresse
220382	SKEIE BRIGT ROAR		FOSSE 170, 5918 FREKHAUG

Matrikkelenhet(er) som er seksjonert

Knr	Gnr	Bnr
1256	25	121

Nye seksjoner

Knr	Gnr	Bnr	Fnr	Snr	Sameiebrøk	Formålkode	Tilleggsareal bygning	Eksklusivt uteareal
1256	25	121	0	1	1 / 2	Boligseksjon	Ja	Nei
1256	25	121	0	2	1 / 2	Boligseksjon	Ja	Nei

Melding til tinglysing er hjemlet i Matrikkeloven § 24

Begjæring om ¹⁾ Oppdeling i eierseksjoner reseksjonering

Rekvirentens navn BRIAT ROAR SKEIE		Plass for tinglysingsstempel	
Adresse FOSSE 170			
Postnr. 5918	Poststed FREKHAUG		
(Under-)organisasjonsnr./fødselsnr. 22038231778	Ref. nr.		

Opplysninger i feltene 1-4 registreres i grunnboken

1. Eiendommen					
Kommunenr.	Kommunens navn	Gnr.	Bnr.	Festenr.	Snr.
1256	MELAND	25	121		

2. Hjemmelshaver(e)		
Fødselsnr./Org.nr. (11/9 siffer) 2) 03094746565	Navn SVEINUNG FOSSE	Ideell andel 3)

3. Begjæring																					
Eiendommen begjæres oppdelt i eierseksjoner slik det fremgår av etterstående fordelingsliste.																					
S.-nr.	For-mål	Brøk (teller)	Til-leggs-areal	S.-nr.	For-mål	Brøk (teller)	Til-leggs-areal	S.-nr.	For-mål	Brøk (teller)	Til-leggs-areal	S.-nr.	For-mål	Brøk (teller)	Til-leggs-areal	S.-nr.	For-mål	Brøk (teller)	Til-leggs-areal		
	4)	5)	6)		4)	5)	6)		4)	5)	6)		4)	5)	6)		4)	5)	6)		
1	B	1	B	13				25				37				49					
2	B	1	B	14				26				38				50					
3				15				27				39				51					
4				16				28				40				52					
5				17				29				41				53					
6				18				30				42				54					
7				19				31				43				55					
8				20				32				44				56					
9				21				33				45				57					
10				22				34				46				58					
11				23				35				47				59					
12				24				36				48				60					
Sum tellere:				2	= nevner:				2												

4. Supplerende tekst ⁷⁾
OBS! Her påføres kun opplysninger som skal og kan tinglyses. Ved reseksjonering skal dessuten oppgis hva endringen består i og eventuelt på hvilken måte fellesarealene endres.

Dato 10/2-2015	Rekvirentens underskrift Briat Roar Skeie
-------------------	--

5. Egenerklæring

Undertegnede erklærer at

- a) seksjoneringen gjelder planlagt bygning hvor byggetillatelse er gitt, eller
 seksjoneringen gjelder bestående bygning hvor seksjoneringen bare omfatter bruksenheter som er ferdig utbygd
- b) seksjoneringen omfatter alle bruksenheter i eiendommen
- c) inndelingen i bruksenheter gir en formålstjenlig avgrensning av de enkelte bruksenheter
- d) bruksenhetsens formål (bolig eller næring) er i samsvar med gjeldende arealplanformål, eller
 det foreligger tillatelse til annen bruk etter plan- og bygningsloven
- e) ingen bruksenheter omfatter deler av eiendommen som er nødvendig til bruk for andre bruksenheter i eiendommen, eller deler som etter bestemmelser, vedtak eller tillatelser gitt i eller i medhold av plan- og bygningsloven, er fastslått å skulle tjene beboernes eller bebyggelsens felles behov
- f) areal som skal tjene sameiernes felles bruk eller eiendommens drift er fellesareal. Fellesarealet omfatter ikke vaktmesterbolig som er utleid til andre enn vaktmesteren, og hvor leier har kjøperett (§ 14)
- g) hver bruksenhets hoveddel er en klart avgrenset og sammenhengende del av en bygning på eiendommen og har egen inngang fra fellesareal eller naboeiendom
- h) hver boligseksjon har kjøkken, bad og wc innenfor hoveddelen av bruksenheten. Bad og wc er i eget eller egne rom eller
 boligseksjonen er en fritidsbolig, eller
 alle boligene inngår i en samleseksjon bolig
- i) det er fastsatt vedtekter (§ 28)

Undertegnede er kjent med at det er straffbart å avggi eller benytte uriktig erklæring (straffeloven § 189 og § 190)

6. Tegninger mv.

Alle vedlegg skal være i A4 format og fortløpende sidenummerert. Vedlegg som skal følge seksjoneringsbegjæringen:

- a) Situasjonsplan (§ 7, annet ledd).
- b) Plantegninger over kjeller, alle etasjene og loft.
På tegningene er grensene for bruksenheterne, forslag til seksjonsnummer og bruken av de enkelte rom tydelig angitt (§ 7, annet ledd).
- c) Liste med navn og adresse på alle leiere av bolig i eiendommen. (Skal ikke følge med til tinglysing.)
- d) Vedtekter (§ 28). (Skal ikke følge med til tinglysing.)
- e) Samtykke fra panthaver ved reseksjonering (§§ 12 og 13).

7. Underskrifter

Sted, dato <i>Frekhaug 10/2-15</i>	Hjemmelshaver (§§ 7 og 12) / Styret (§ 13) <i>Juvenungfosse</i>	Ektefelle/registrert partner (Ved reseksjonering kreves samtykke fra ektefelle/registrert partner for de seksjoner hvor sameiebrøken reduseres)
---------------------------------------	--	--

Dato

Rekvirentens underskrift

10/2-2015 Børge Roar Skjerve

8. Styrets samtykke mv. ved reseksjonering 8)	
<input type="checkbox"/> Styret samtykker til reseksjonering (§ 12), eller <input type="checkbox"/> Styret erklærer at sameiemøtet har samtykket til reseksjonering (§ 30)	
Sted, dato	Underskrift

9. Kommunens tillatelse til seksjonering/reseksjonering				
<input type="checkbox"/> Befaring er foretatt <input type="checkbox"/> Målebrevkart for tilleggsdeler er utarbeidet og vedlagt 9) <input type="checkbox"/> Tillatelsen er inntatt nedenfor <input checked="" type="checkbox"/> Tillatelsen følger vedlagt				
Kommunen erklærer at tillatelse til seksjonering/reseksjonering er gitt for:				
Gnr.	Bnr.	Festenr.	Snr.	Kommune
25	121			Meland
Dato		Stempel og underskrift		
10. 03. 15		MELAND KOMMUNE Plan, utbygging og kommunalteknikk <i>[Signature]</i>		

Noter:

- 1) Kommunen skal gi tillatelse til seksjonering/reseksjonering og skal deretter sende begjæringen til tinglysning. Begjæring, situasjonsplan og plantegning sendes kommunen i tre eksemplarer.
- 2) Det er Enhetsregisterets organisasjonsnummer som skal brukes.
- 3) Fellet for ideell andel utfylles bare når det er flere hjemmelshavere.
- 4) B=boligseksjon, N=næringsseksjon, SB=samleseksjon bolig, SN=samleseksjon næring.
- 5) Ved oppdeling skal det for hver seksjon fastsettes en sameiebrøk med hele tall i teller og nevner.
- 6) Sett B dersom tilleggsarealet gjelder bygning, G dersom tilleggsarealet gjelder grunn, eventuelt BG hvis tilleggsarealet gjelder både bygning og grunn.
- 7) Det er bare rettsstiftelser som skal og kan tinglyses som skal tas inn her. Legalpanterett etter eierseksjonsloven § 25 første ledd kan ikke tinglyses. Her tas bare med panterett som kommer i tillegg, jf. § 25 tredje ledd. Panterett inntatt i oppdelingsbegjæringen gir ikke tvangsgrunnlag.
- 8) Etter eierseksjonsloven § 12 skal styret i noen tilfeller samtykke til reseksjonering. I de tilfeller hvor sameiemøtets samtykke er nødvendig, innestår styret for at samtykket er innhentet, jf. § 30.
- 9) Kommunen skal legge ved målebrevkart med tinglysingsgjenpart.

Plass for tinglysingsattest, påtegninger mv.

Dato	Rekvirentens underskrift
10/2-2015	B. Møst Røen Skeie

SITUASJONSKART

Gnr/Bnr: 25/121
Adresse: Fosse 170, 172
Eigar/søkar: Sveinung Fosse

Kvalitet : FKB-B

Gjeldande plan : Kommuneplan
Planformål : LNF

Vår referanse: amg





Sign.



Målestokk: 1:500
Dato: 10.02.2015

MELAND
KOMMUNE



-  Gjerde
-  Usikker eigedomsgrænse
-  Målt eigedomsgrænse
-  Bolighus
-  Andre bygg

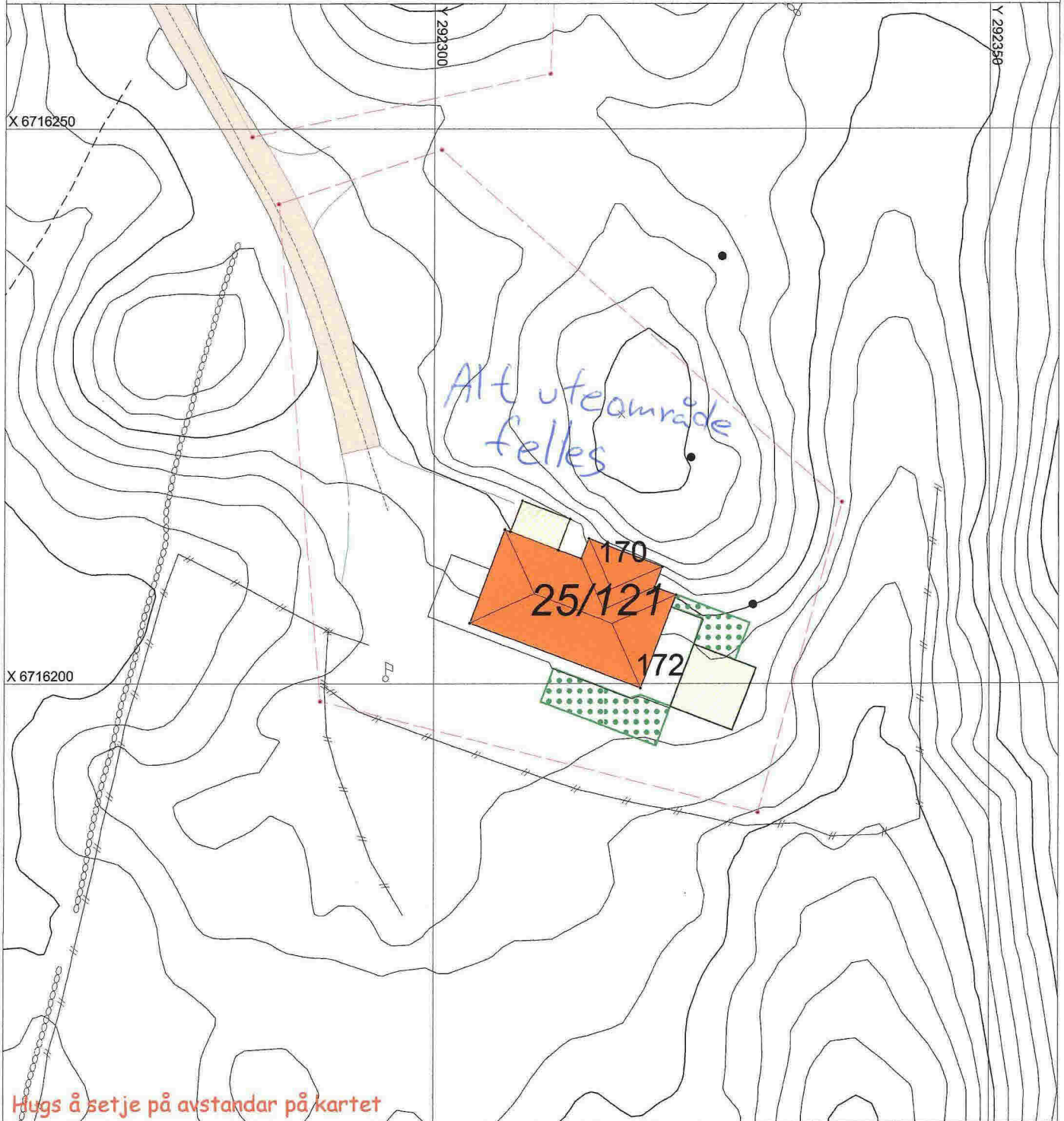

SITUASJONSPLAN

 Tiltak

B.R. Skjoe

10/2-2015

Underskrift Situasjonplan

Dato

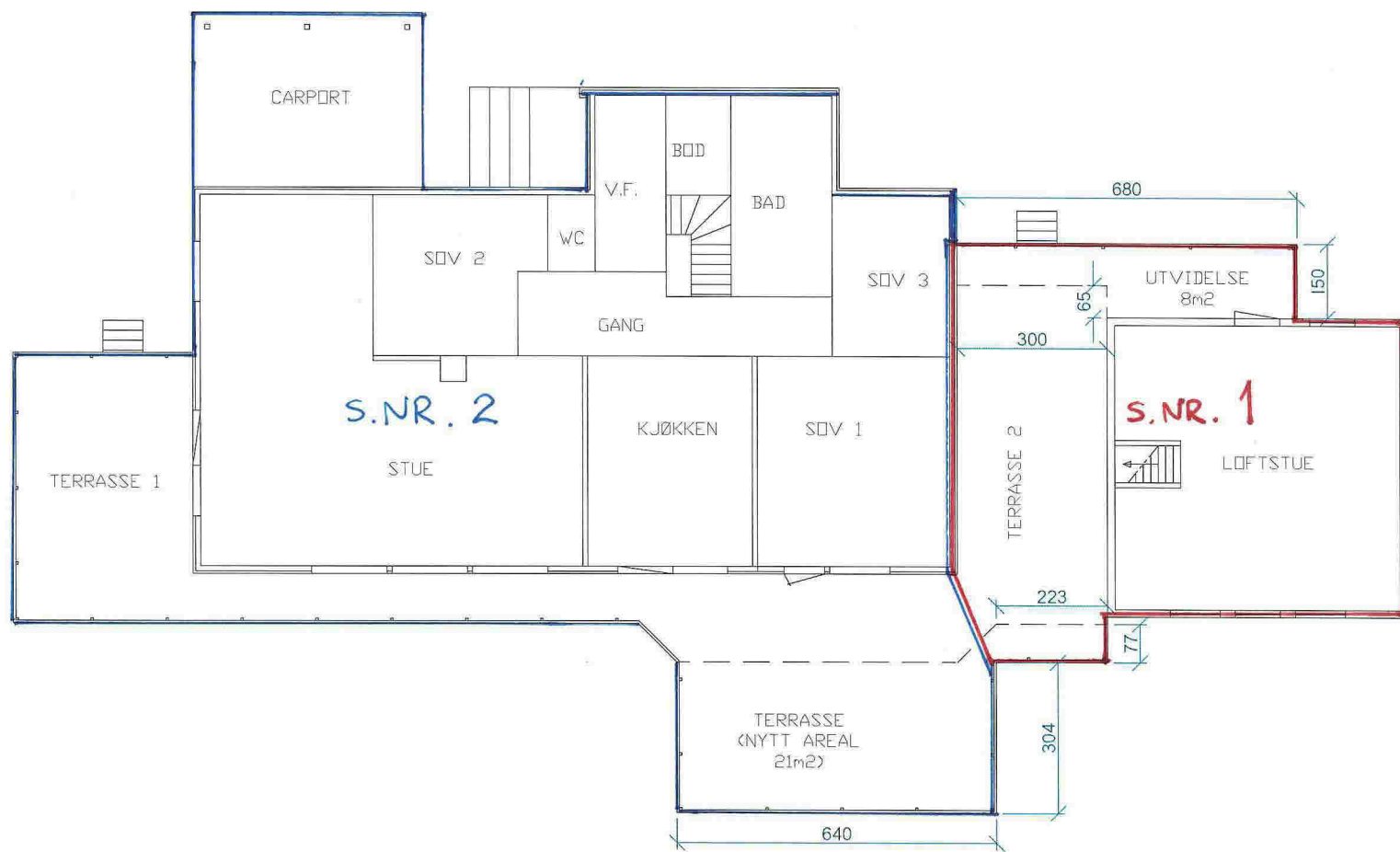

PLAN 1. ETG.

ADR: Fosse 170, 5918 Frekhaug

Målestakk 1:100 (A3)

G.NR. 25, B.NR. 121

Tegnet av: Brigt R Skeie

Sveinunn Fosse

Dato: 20.07.2014

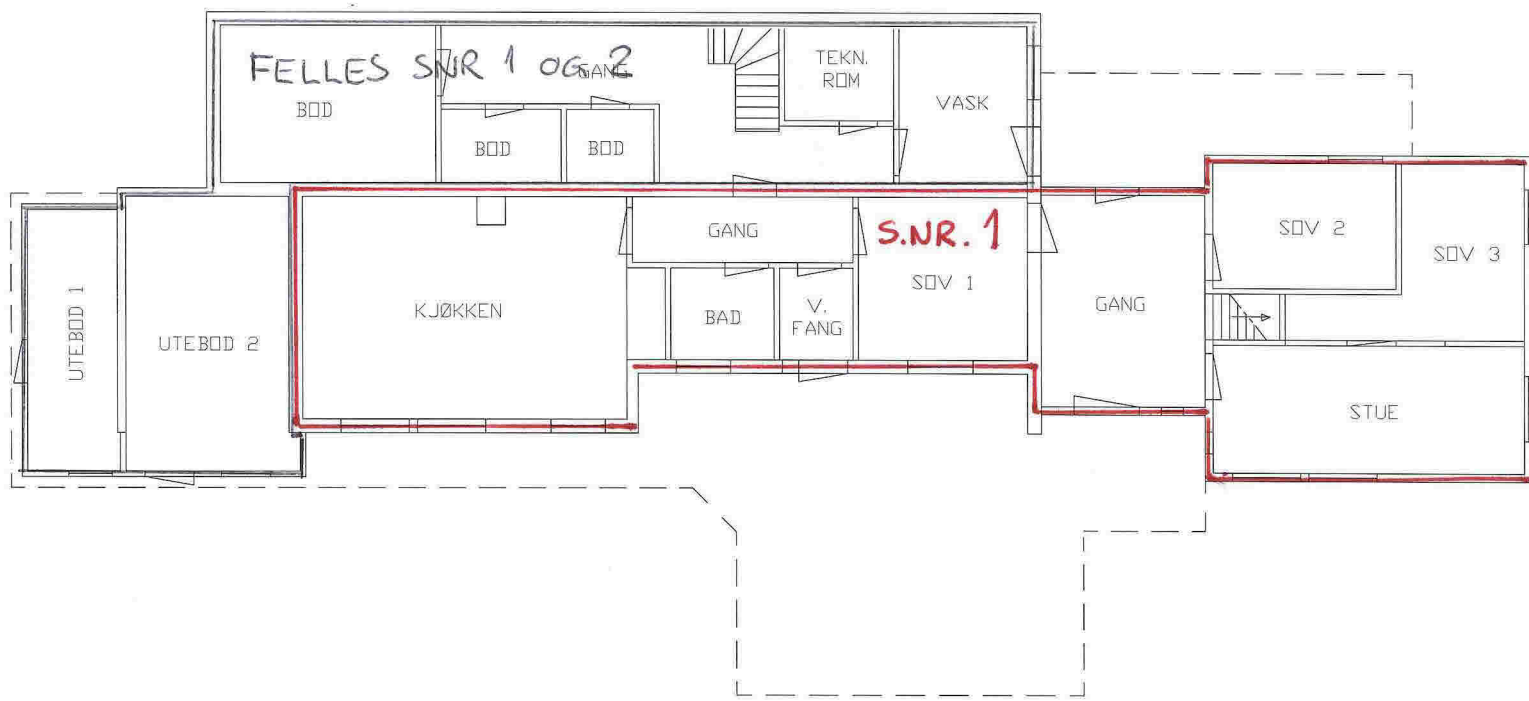

SOLID EDGE ACADEMIC COPY

PLAN KJELLER	
ADR: Fosse 170, 5918 Frekhaug	Målestokk 1:100 (A3)
G.NR. 25, B.NR. 121	Tegnet av: Brigit R Skeie
Sveinung Ege	Dato: 20.07.2014