

SITUASJONSKART

Gnr/Bnr: 27/250
 Adresse: Moldekleivmarka 73
 Eigar/søkar: Bøen

Kvalitet : Fkb-B

Gjeldande plan : Reguleringsplan
 Planformål : Bustader

Vår referanse: Amg

Sign.



VEDVEGG D1

23-March-2015
 VEDVEGG
 KOMMUNE



Målestokk: 1:500
 Dato: 03.04.2014

- | | | | |
|--|------------------------|--|------------|
| | Gjerde | | Bolighus |
| | Usikker eigedomsgrense | | Andre bygg |
| | Målt eigedomsgrense | | |

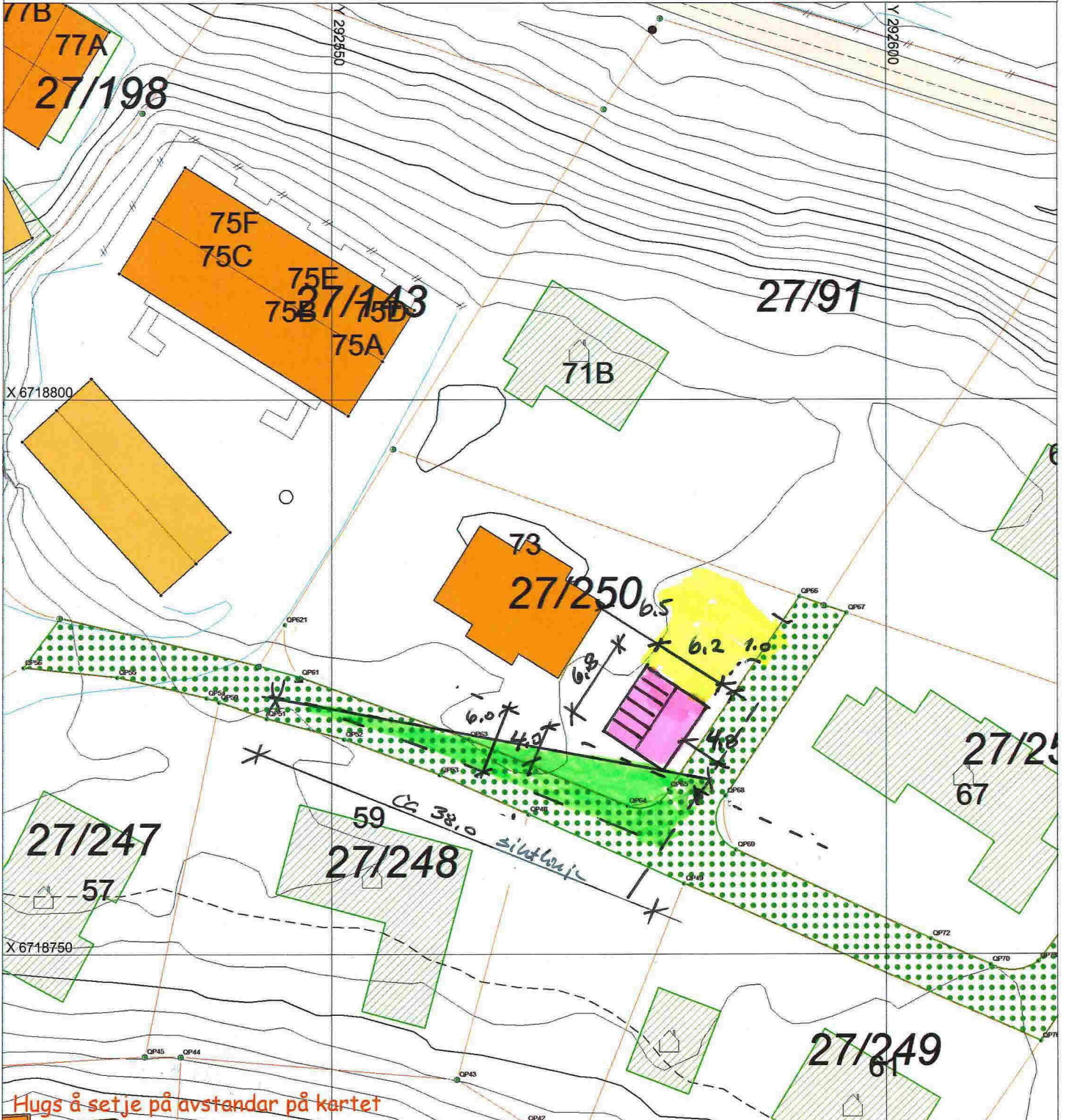

Hugs å setje på avstandar på kartet

SITUASJONSPLAN

Tiltak

Underskrift Situasjonplan

Dato

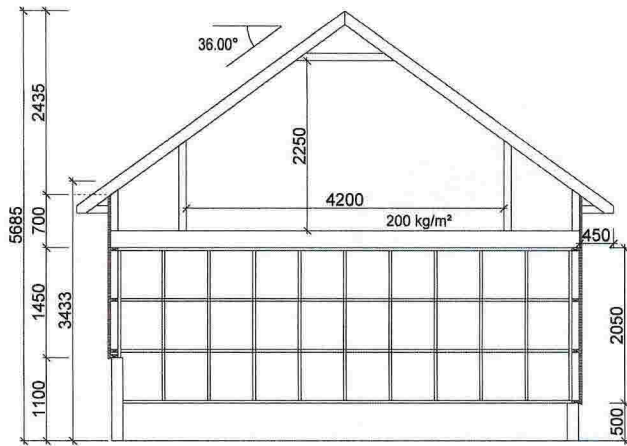

Snitt A-A

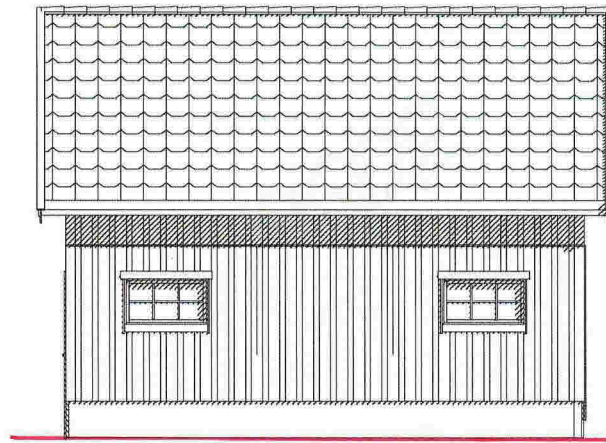

Ø

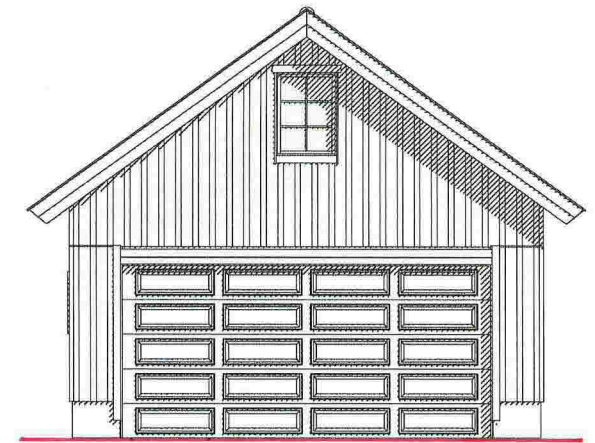

NØ

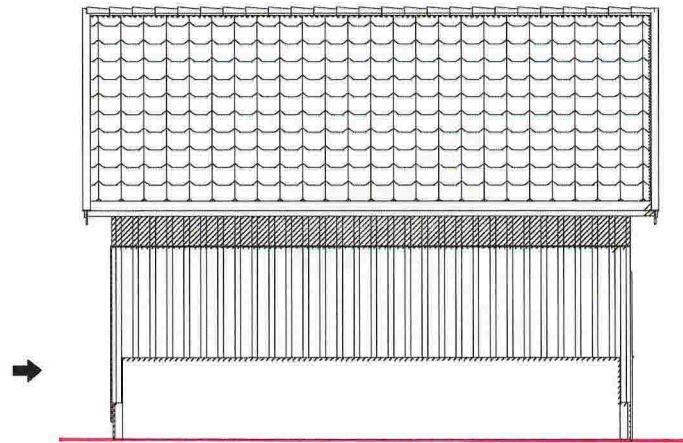
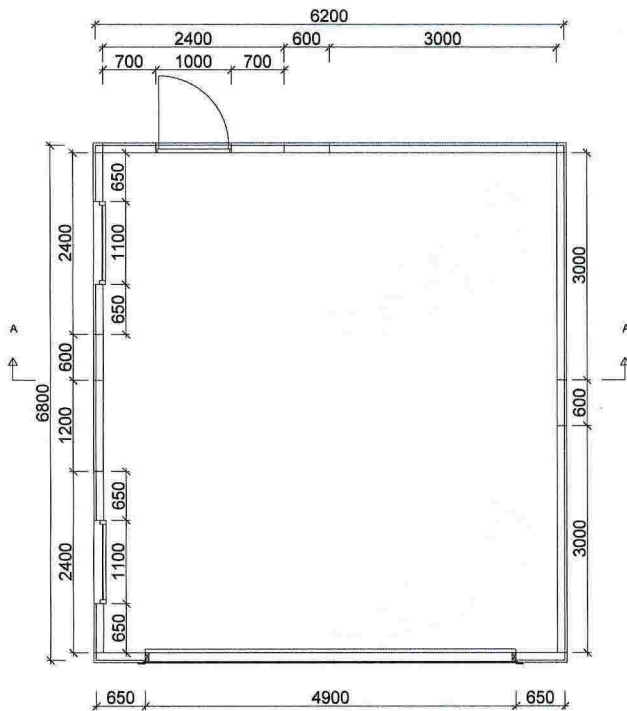

N

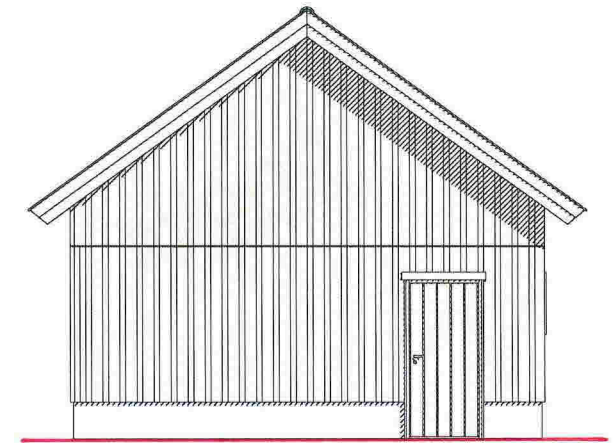

S

PLANERT TERRENN
- INGEN ENDRING

		Tiltakshaver:		Torbjørn Bøen	
		Kunden:		302468	
BYA= 42,2		BRA= 67,3		Konstr/tegnet:	
Gnr: 27		Bnr: 250		Lone	
Målestokk: 1:100		Modell: Hushovd		Dato: 18.02.15	
Tegningen er IglandGarasjen AS' s eiendom. Kan bare brukes til byggemelding ved kjøp av garasje fra IglandGarasjen AS og må ikke overdras til andre. Eventuelle erstatningsøksmål kan ellers fremføres.		Ordrenr/tilbudnr: 89678		Tegningsnr: el-81512	
		Takvinkel: 36°		E-post: post@garasjer.no	

vedl. T21

Viktig informasjon til den som støper:

HØYDE PÅ RINGMUR:

Murens høyde måles fra ferdig gulv ved portåpning og fremgår av din garasjetegning og tilhørende ringmurstegning m/detaljer. Garasjer bestilt med dør (i tillegg til port), forutsetter at ringmur har samme høyde i døråpning - som ve port. Det anbefales et støpt gulv i vater (enklere arbeid m/ringmur). Murhøyder oppgitt i tegning forutsetter rett gulv UTEN fall.

RINGMUR - KVALITET OG BREDDE:

RINGMUR SKAL UTFØRES I KOMPAKT MATERIALE SOM LECA, BETONG ELLER TILSVARENDE. Dette er viktig da det i murens ytterkant må være tilstrekkelig feste og forankring av garasjens bunnsvill m/plugg eller bolt. Ulike forskalingsystemer i isopor, kompositt etc. der ku kjernen fylles med betong - KAN IKKE BENYTTES TIL RINGMUR.

ANBEFALT LØSNING FOR RINGMUR:

LECA-kompakt blokk - bredde 15 cm for bakvegg og sidevegger gir muren tilstrekkelig stabilitet. Frontmur v/port skal ha bredde 10 cm og bør støpes i betong. **BETONG-støpt/armert - kan støpes i 10 cm bredde**

Bredden på ringmurens fronter mot portåpning, skal være 10 cm. På baksiden av fronter v/port - må det være minst 10 cm fri plass for montering av portskinner. Murbredde på "fremskutt front" skal alltid være 10 cm.

Garasjer med ekstra porthøyde, eller garasjer tilpasset terreng - kan være tegnet med høyere ringmur. Sjekk alltid hvilke krav dette gir til dimensjonering og armering av muren for tilstrekkelig styrke og stabilitet.

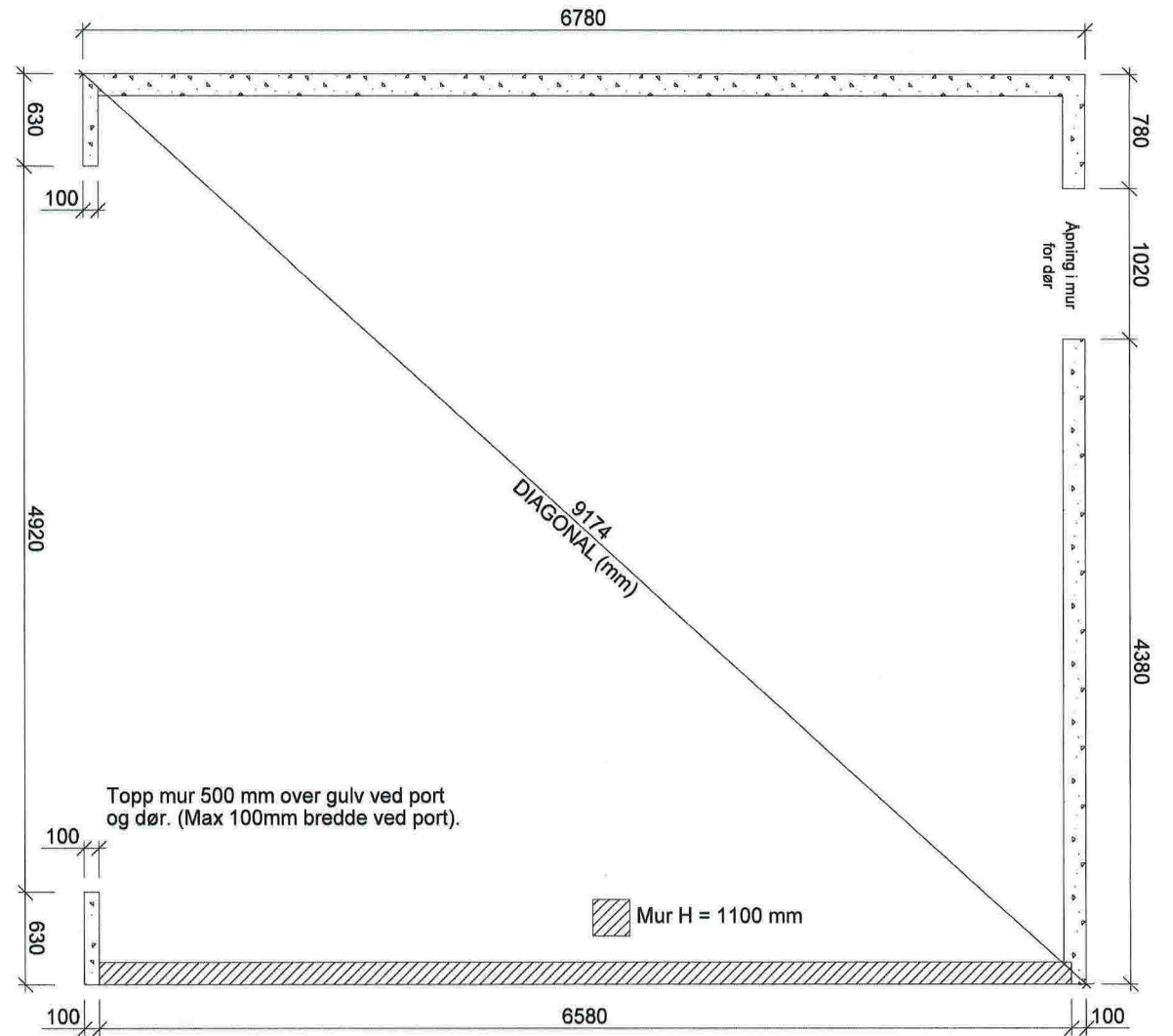
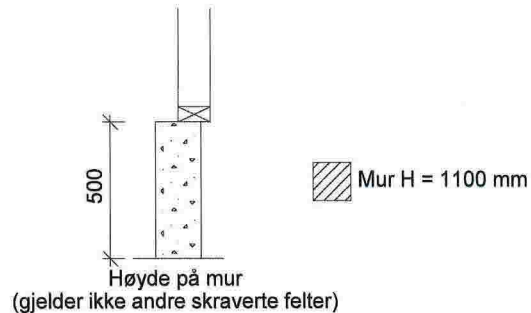
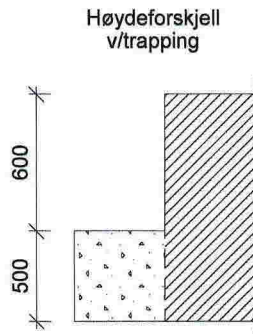

		Tiltakshaver: Torbjørn Bøen	
		Kundenr: 302468	Konstr/tegnet: Lone
BYA= 42,2	BRA= 67,3	Ordrenr/tilbudsnr: 89678	Takvinkel: 36°
Dato: 18.02.15	Gnr: 27	Bnr: 250	Målestokk: 1:50
Modell: Hushovd	Tegningsnr: el-81513	Tilf :37 25 70 70	
Tegningen er IglandGarasjen AS's eiendom. Kan bare brukes til byggemelding ved kjøp av garasje fra IglandGarasjen AS og må ikke overdras til andre. Eventuelle erstatningsøksmål kan ellers fremføres.			E-post: post@garasjer.no

Uell. E2