

SITUASJONSKART

Gnr/Bnr: 27/250
 Adresse: Moldekleivmarka 73
 Eigar/søkar: Bøen **MELAND KOMMUNE**
 Kvalitet : Fkb-B **Godteke 9-4-2015**
Saksnr. 14/1042
 Gjeldande plan : Reguleringsplan
 Planformål : Bustader **Sakshandsamar e.f. TSK**
 Vår referanse: Amg



VEDLEGG D1

MELAND
KOMMUNE



Målestokk: 1:500
 Dato: 03.04.2014

- Gjerde
- Usikker eigedomsgrense
- Målt eigedomsgrense
- Bolighus
- Andre bygg

Sign.

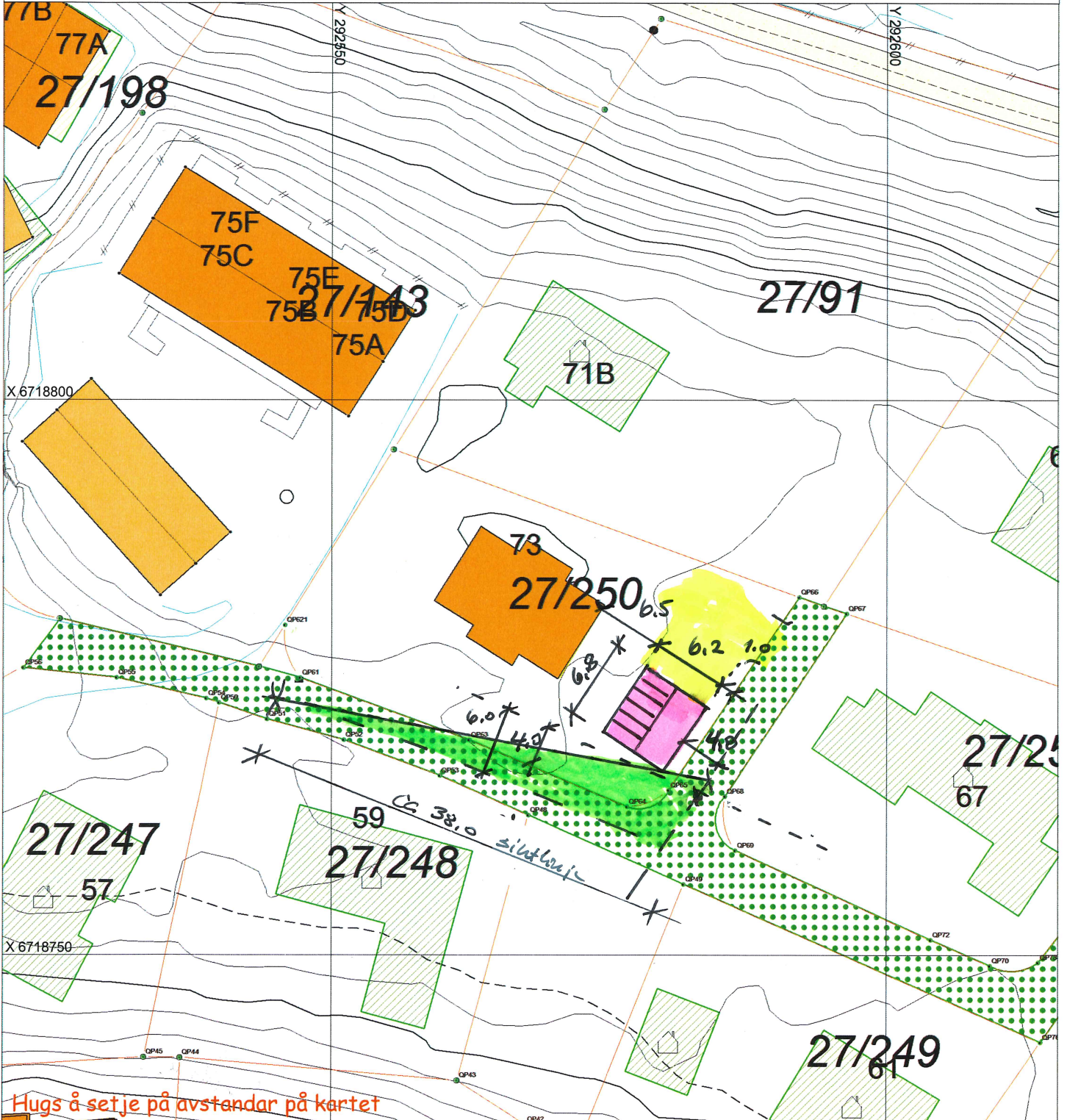

Hugs å setje på avstandar på kartet

SITUASJONSPLAN

Tiltak

Underskrift Situasjonsplan

Dato

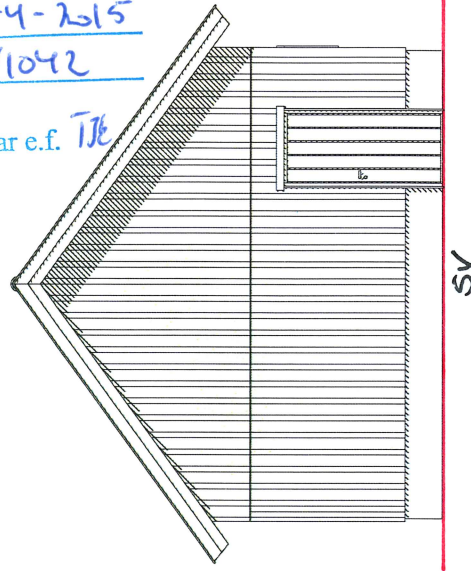
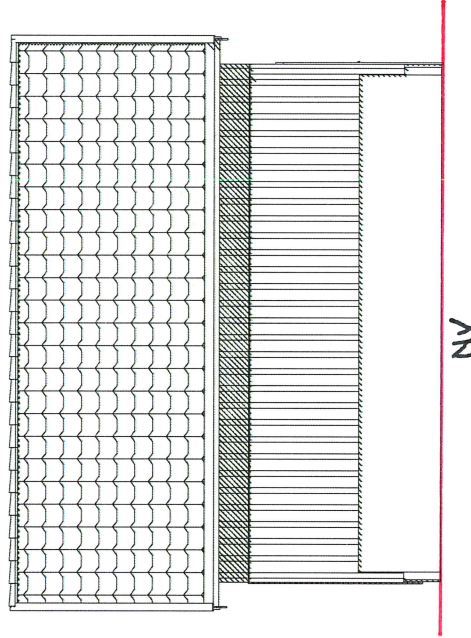
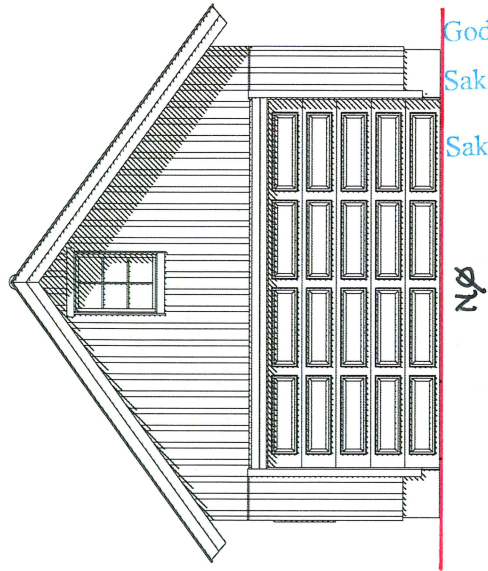
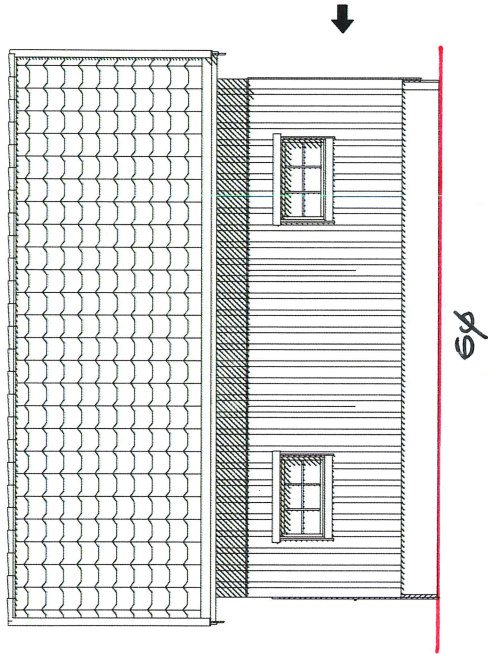
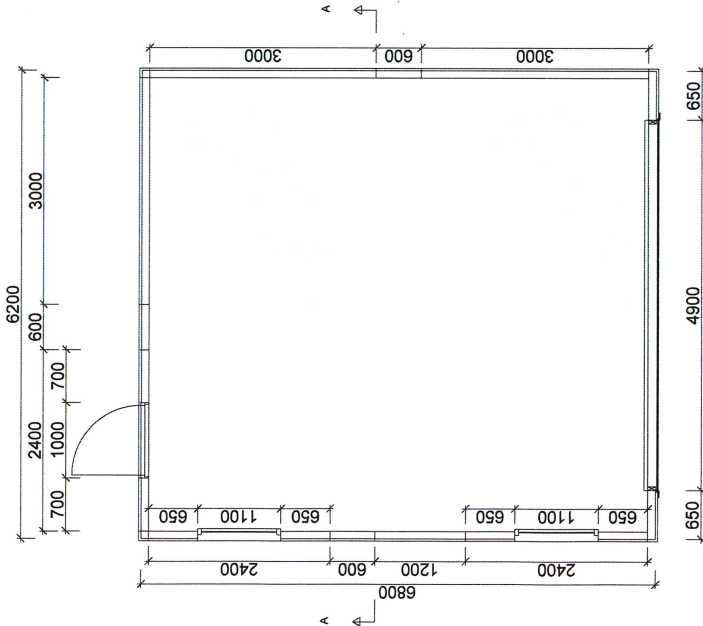
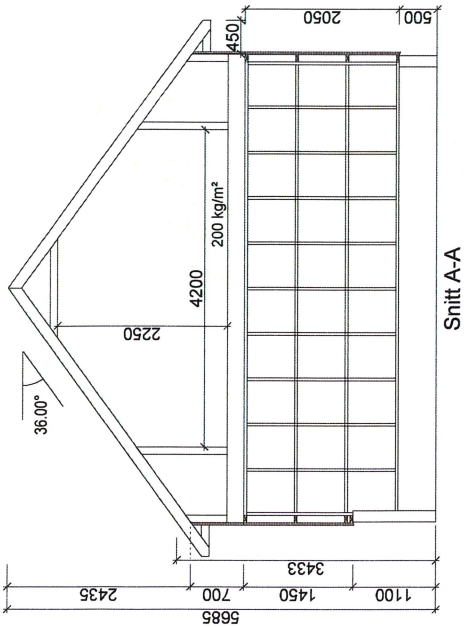

MELAND KOMMUNE

Godteke 9-4-2015

Saksnr. 14/1042

Sakshandsamar e.f. TJE

Vedl. FE 1

Tilakshaver: Torbjørn Bøen		Konstr/tegnert: Lone
BYA=42,2	BRA=67,3	Kundnr: 302468
Gnr: 27	Bnr: 250	Ordrenr/tilbudnr: 89678
Målestokk: 1:100	Modell: Hushovd	Takvinkel: 36°
Tegningsnr: el-81512		Date: 18.02.15



PLANERT TEGNING
- INGEN ENDRING

Tegningen er IglandGarasjen AS's eiendom. Kan bare brukes til byggemelding ved kjøp av garasje fra IglandGarasjen AS og må ikke overdras til andre. Eventuelle erstatningsøksøsmål kan ellers fremføres.
Tlf: +37 25 70 70
E-post: post@garasjer.no

Viktig informasjon til den som støper:

HØYDE PÅ RINGMUR:

Murens høyde måles fra ferdig gulv ved portåpning og fremgår av din garasjetegning og tilhørende ringmurstegning i midtetaljer. Garasjer bestilt med dør (i tillegg til port), forutsetter at ringmur har samme høyde i døråpning - som ve port. Det anbefales et støpt gulv i vater (enklere arbeid m/ringmur). Murhøyder oppgitt i tegning forutsetter rett gulv UTEN fall.

RINGMUR - KVALITET OG BREDDDE:

RINGMUR SKAL UTFØRES I KOMPAKT MATERIALE SOM LECA, BETONG ELLER TILSVARENDE. Dette er viktig da det i murens ytterkant må være tilstrekkelig feste og forankring av garasjens burnsvill m/plugg eller bolt. Ulike forskallingssystemer i isopor, kompositt etc. der ku kernen fylles med betong - KAN IKKE BENYTTES TIL RINGMUR.

ANBEFALT LØSNING FOR RINGMUR:

LECA-kompakt blokk - bredde 15 cm for bakvegg og sidevegger gir muren tilstrekkelig stabilitet. Frontmur v/ port skal ha bredde 10 cm og bør støpes i betong. **BETONG-støpt armert - kan støpes i 10 cm bredde**

Bredden på ringmurens fronter mot portåpning, skal være 10 cm. På baksiden av fronter v/ port - må det være minst 10 cm fri plass for montering av portskinner. Murbredde på "fremskutt front" skal alltid være 10 cm.

Garasjer med ekstra porthøyde, eller garasjer tilpasset terreng - kan være tegnet med høyere ringmur. Sjekk alltid hvilke krav dette gir til dimensjonering og armering av muren for tilstrekkelig styrke og stabilitet.

Høydeforskjell v/trapping

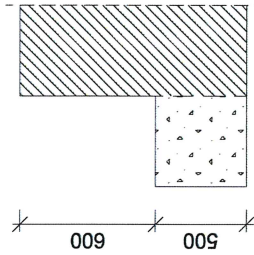

Mur H = 1100 mm

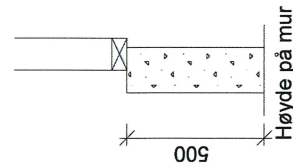

Høyde på mur

(gjelder ikke andre skraverte felter)

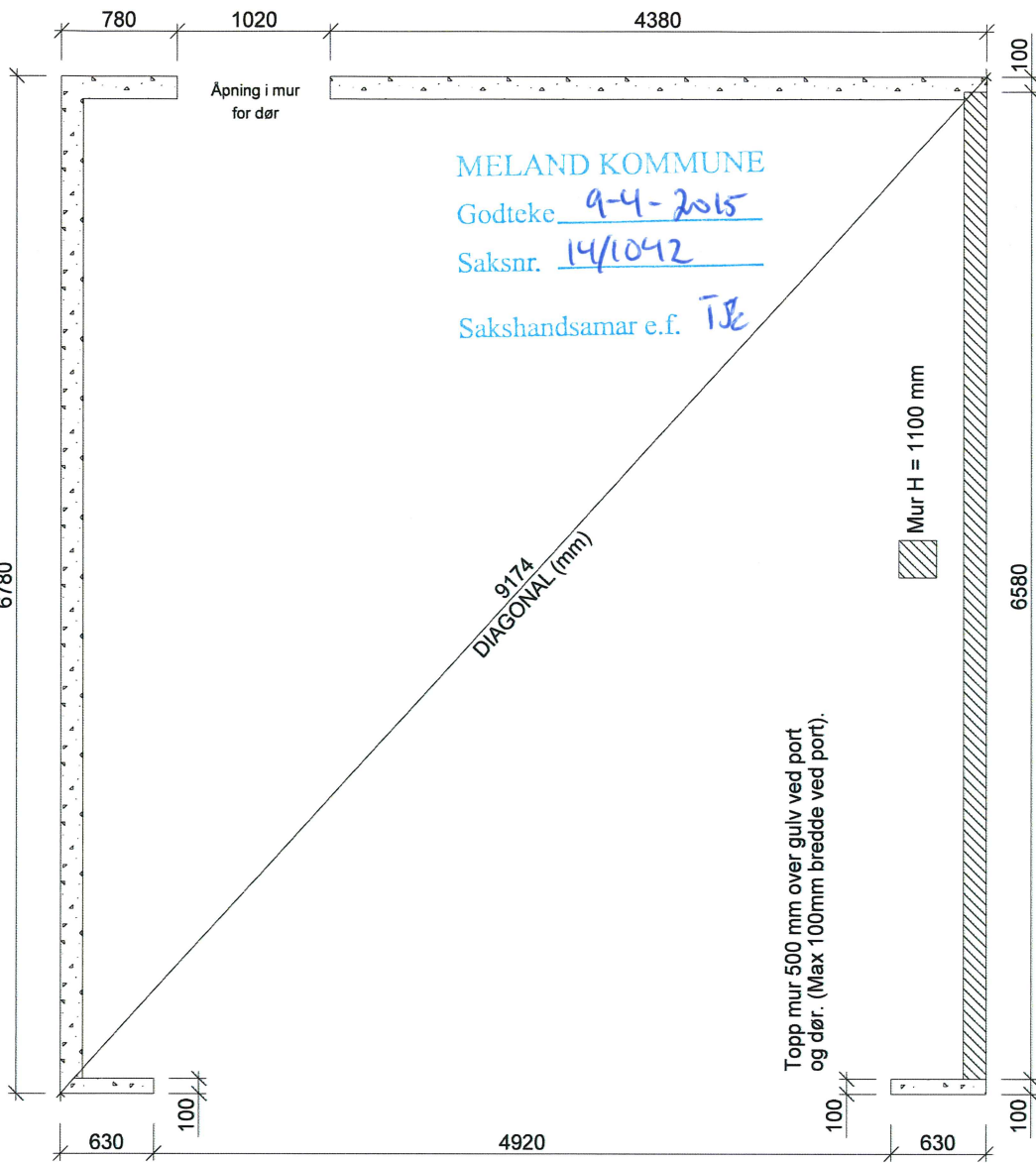

Topp mur 500 mm over gulv ved port og dør. (Max 100mm bredde ved port).

Mur H = 1100 mm

Vedd. E2

igland GARASJEN		Tiltakshaver: Torbjørn Bøen	
BYA= 42,2	BRA= 67,3	Kundnr: 302468	Konstr/tegnet: Lone
Gnr: 27	Bnr: 252	Ordrem/tilbudsnr: 89678	Date: 18.02.15
Målestokk: 1:50	Modell: Hushovd	Takvinkel: 36°	Tegningsnr: el-81513

Tegningen er iglandGarasjen AS's eiendom. Kan bare brukes til byggeomelding ved kjøp av garasje fra iglandGarasjen AS og må ikke overdras til andre. Eventuelle erstatningsøksmåler kan ellers fremføres. Tlf: 37 25 70 70 E-post: post@garasjer.no

