

# SITUASJONSKART

Gnr/Bnr: 57/3  
Adresse: Sætrevikvegen 67B  
Eigar/søkar: J Johannesen

Kvalitet: FKB-B

Gjeldande plan: Kommuneplan  
Planformål: LNF

Vår referanse: amg



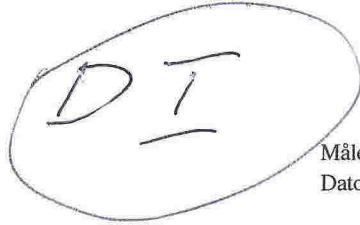

Sign. ....



Målestokk: 1:500  
Dato: 09.03.2015

14-April-2015  
KOMMUNE



-  Gjerde
-  Usikker eigedomsgrense
-  Målt eigedomsgrense
-  Bolighus
-  Andre bygg

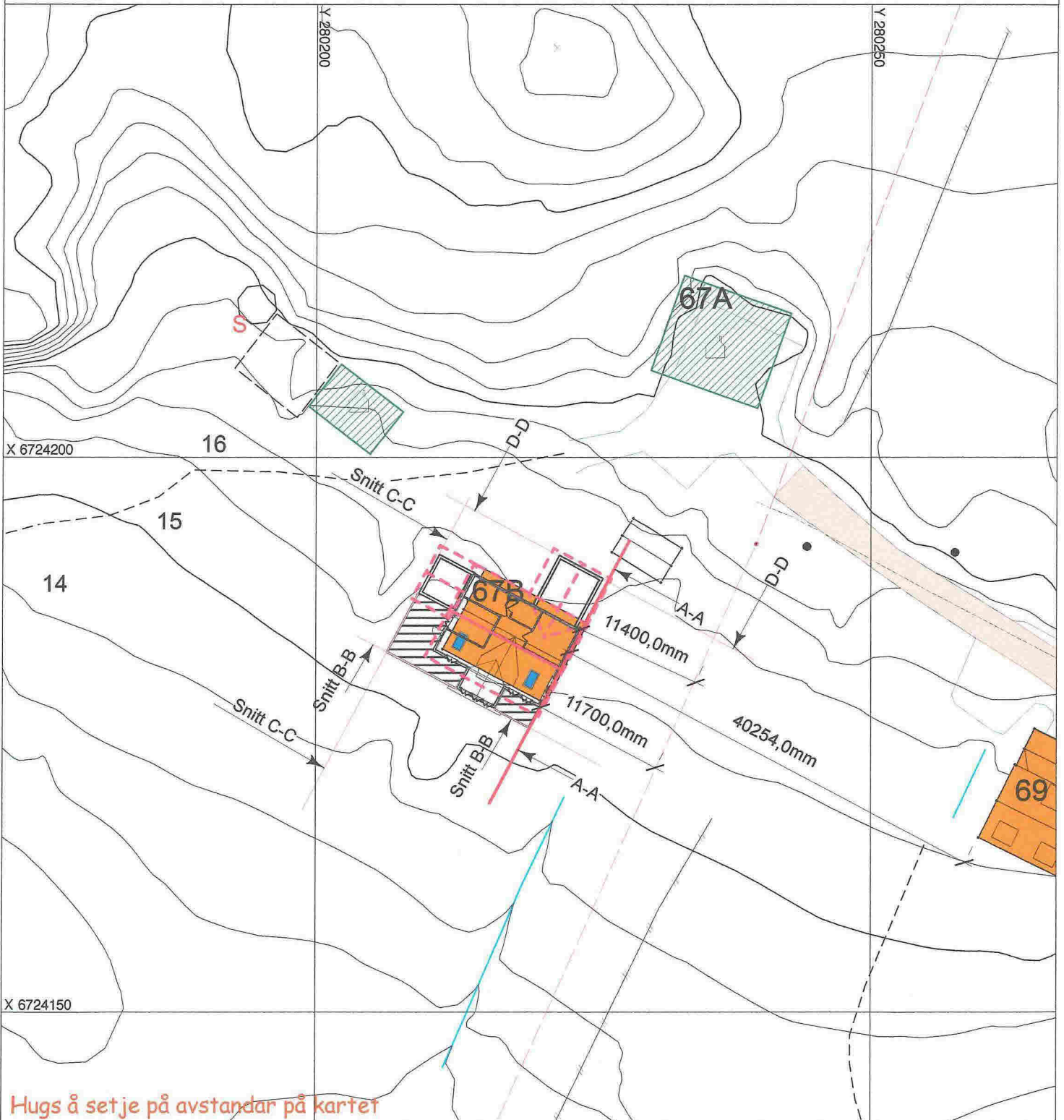

## SITUASJONSPLAN

 Tiltak

Underskrift Situasjonsplan

Dato

280200

D II

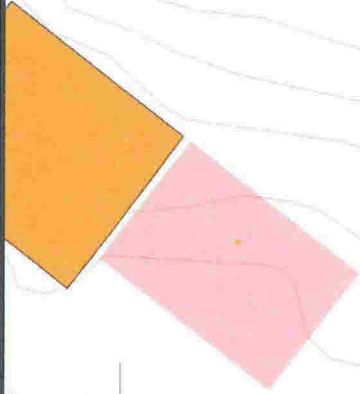

67A

6724200



18.303

57/3

17.219

16

17.830

16.483

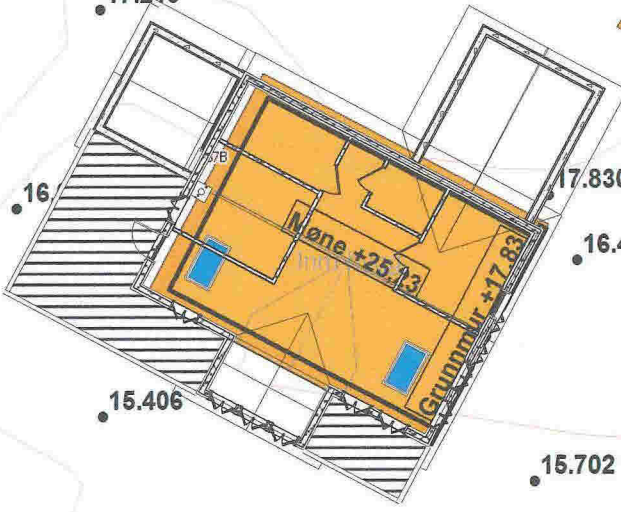

15.406

15.702

15.354



57/12



Vest Oppmåling AS  
5281 Valestrandsfossen  
helge@vestoppmaaling.no



Målestokk  
1:250

Dato: 2015.03.11  
Sign: SUP





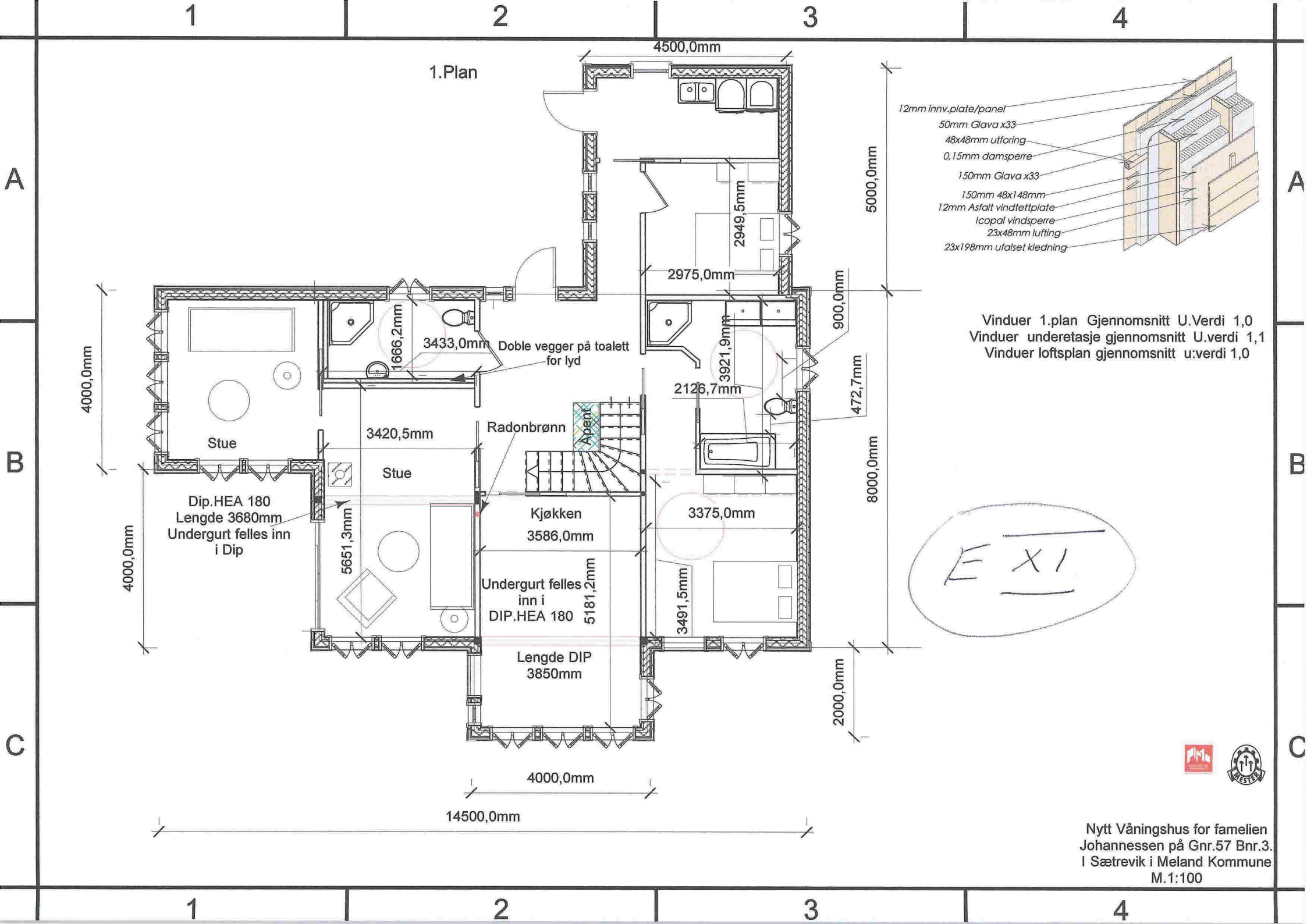

1. Plan

- 12mm innv.plate/panel
- 50mm Glava x33
- 48x48mm utforing
- 0,15mm damsperre
- 150mm Glava x33
- 150mm 48x148mm
- 12mm Asfalt vindtettplate
- Icopal vindsperre
- 23x48mm lufting
- 23x198mm ufalset kledning

Vinduer 1.plan Gjennomsnitt U.Verdi 1,0  
 Vinduer underetasje gjennomsnitt U.verdi 1,1  
 Vinduer loftsplan gjennomsnitt u:verdi 1,0

EXI



Nytt Våningshus for familien  
 Johannessen på Gnr.57 Bnr.3.  
 I Sætrevik i Meland Kommune  
 M.1:100

1

2

3

4

## Loftsplan

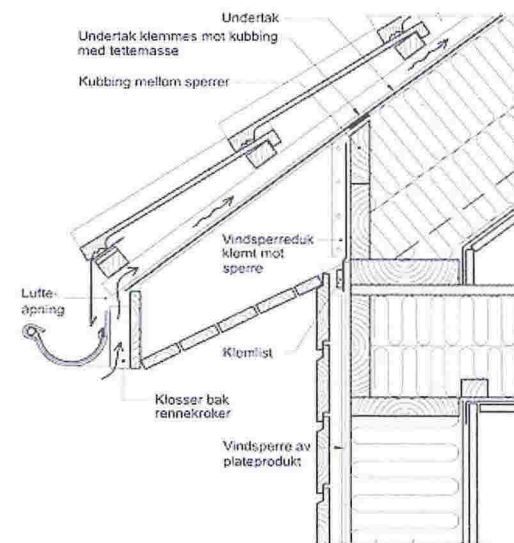
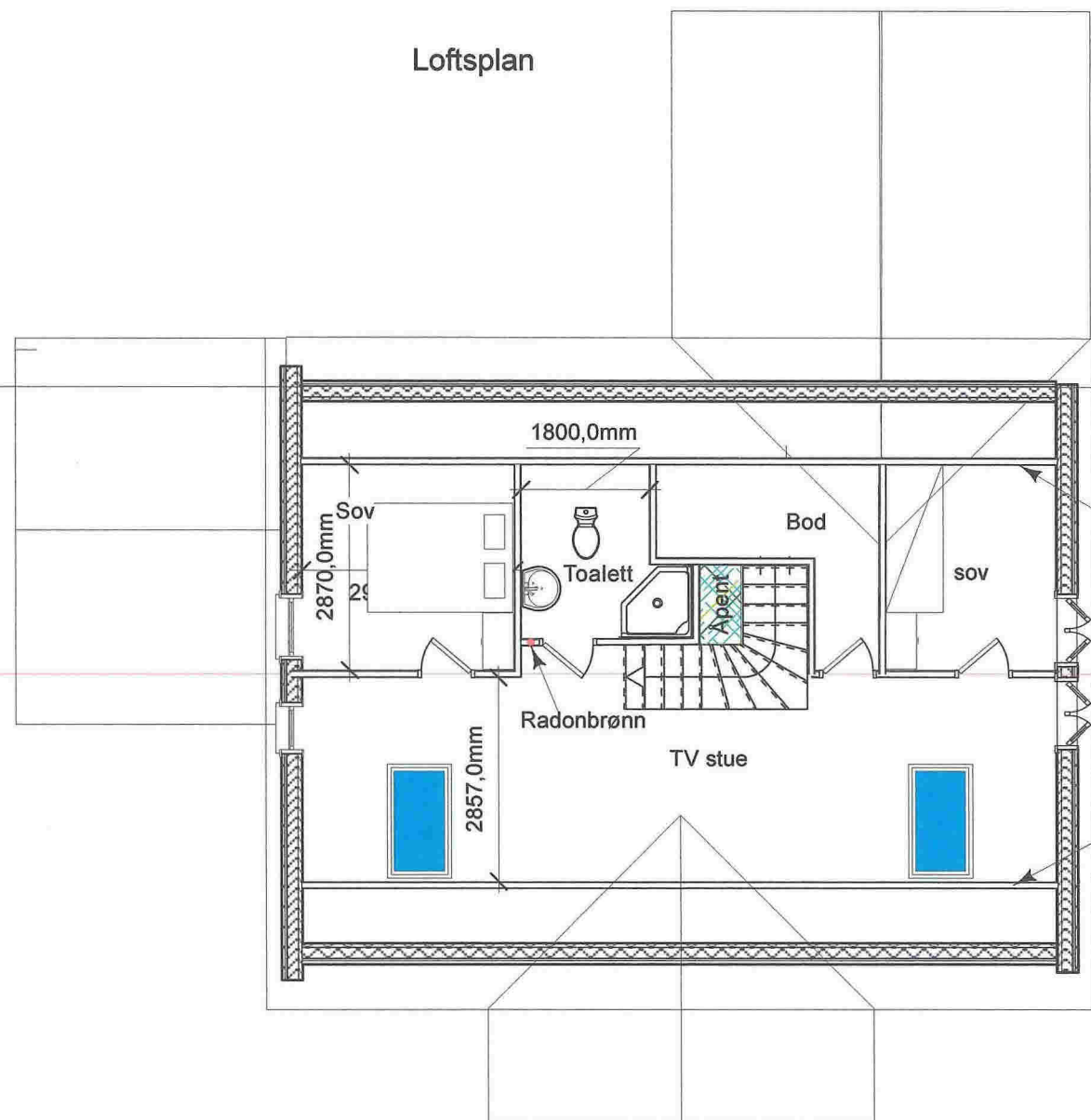

1050,0mm

1050,0mm

Knevegger isoleres

Vinduer 1.plan Gjennomsnitt U.Verdi 1,0  
 Vinduer underetasje gjennomsnitt U.verdi 1,1  
 Vinduer loftsplan gjennomsnitt u.verdi 1,0

Velux takvindu U.verdi 1,1  
 GGLP.10

EXII



Nytt Våningshus for famelien  
 Johannessen på Gnr.57 Bnr.3.  
 I Sætrevik i Meland Kommune  
 M.1:100

1

2

3

4

1

2

3

4

Nord

Topp grunnmur +17,83 Eksisterend Bygg

A

A

+25

+24

+23

+22

+21

+20

+19

+18

+17

+16

+15

+14

B

B

C

C

E XIII

Eksiterende  
terreng

M:1:100



Nytt Våningshus for familien  
Johannessen på Gnr 57 Bnr.3  
i Sætrevik i Meland kommune

1

2

3

4

1

2

3

4

Topp grunnmur +17,83 Eksisterend Bygg

+25

+24

+23

+22

+21

+20

+19

+18

+17

+16

+15

+14

A

A

B

B

C

C



E X M II

Eksisterende  
terreng

VEST

M:1:100



Nytt Våningshus for famelien  
Johannessen på Gnr 57 Bnr.3  
i Sætrevik i Meland kommune

1

2

3

4



1

2

3

4

A

A

SØR

Topp grunnmur +17,83 Eksisterend Bygg

+25

+24

+23

+22

+21

+20

B

B

+19

+18

+17

+16

+15

+14

C

C



Eksisterende  
terreng

EXU

M:1:100



Nytt Våningshus for famelien  
Johannessen på Gnr 57 Bnr.3  
i Sætrevik i Meland kommune

1

2

3

4



1

2

3

4

Dette møne ligger ca. 1,15m lavere en det eksisterende

Som følge av det vil jo dette møne ligge enda lavere da det ikke går til tops

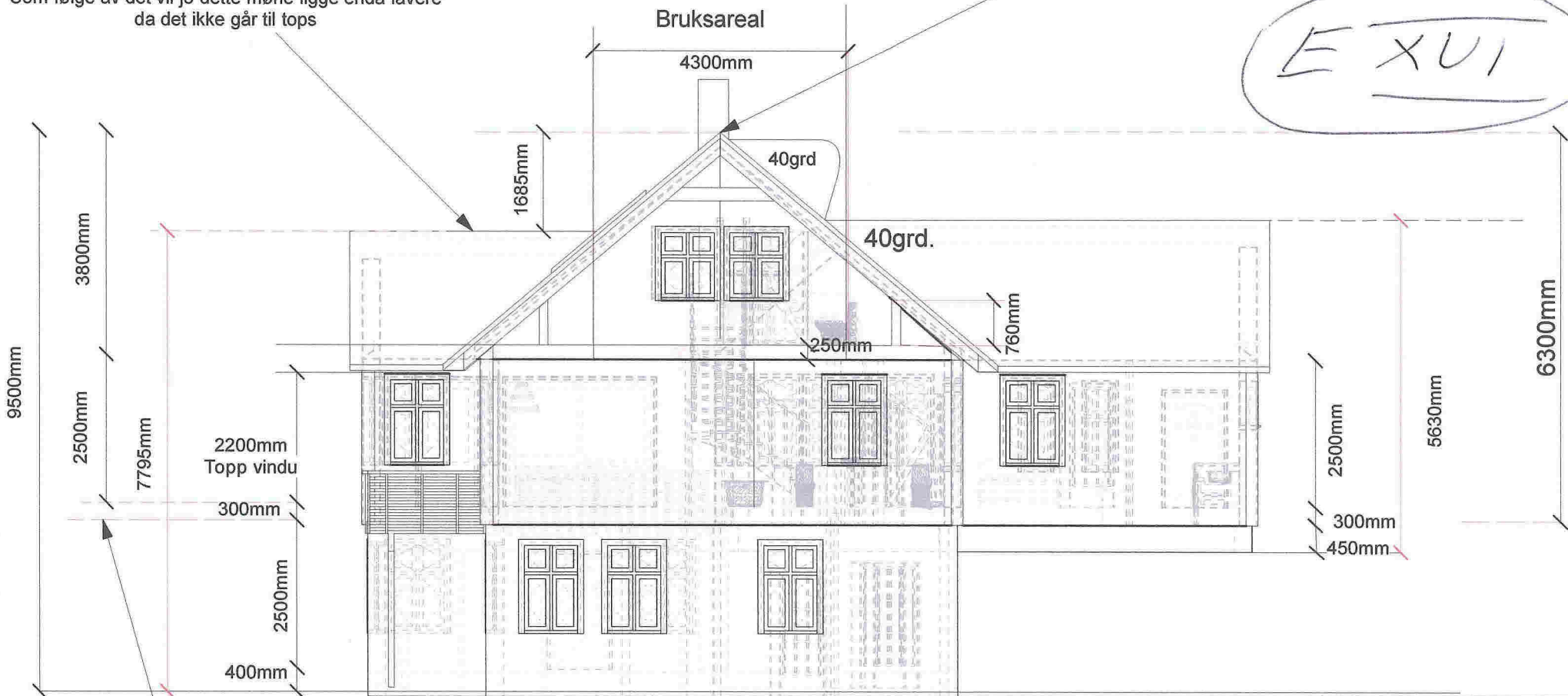

Hér er topp grunnmur på eksisterende bolig. Og nybygget vil ligge på detn samme kotehøyde



Nytt Våningshus for famelien  
Johannessen på Gnr 57 Bnr.3  
i Sætrevik i Meland kommune

1

2

3

4

1

2

3

4

ØST

Topp grunnmur +17,83 Eksisterend Bygg

+25

+24

+23

+22

+21

+20

+19

+18

+17

+16

+15

+14

A

A

B

B

C

C



E XVII

Eksiterende  
terreng



M:1:100

Nytt Våningshus for famelien  
Johannessen på Gnr 57 Bnr.3  
i Sætrevik i Meland kommune

1

2

3

4

EVI

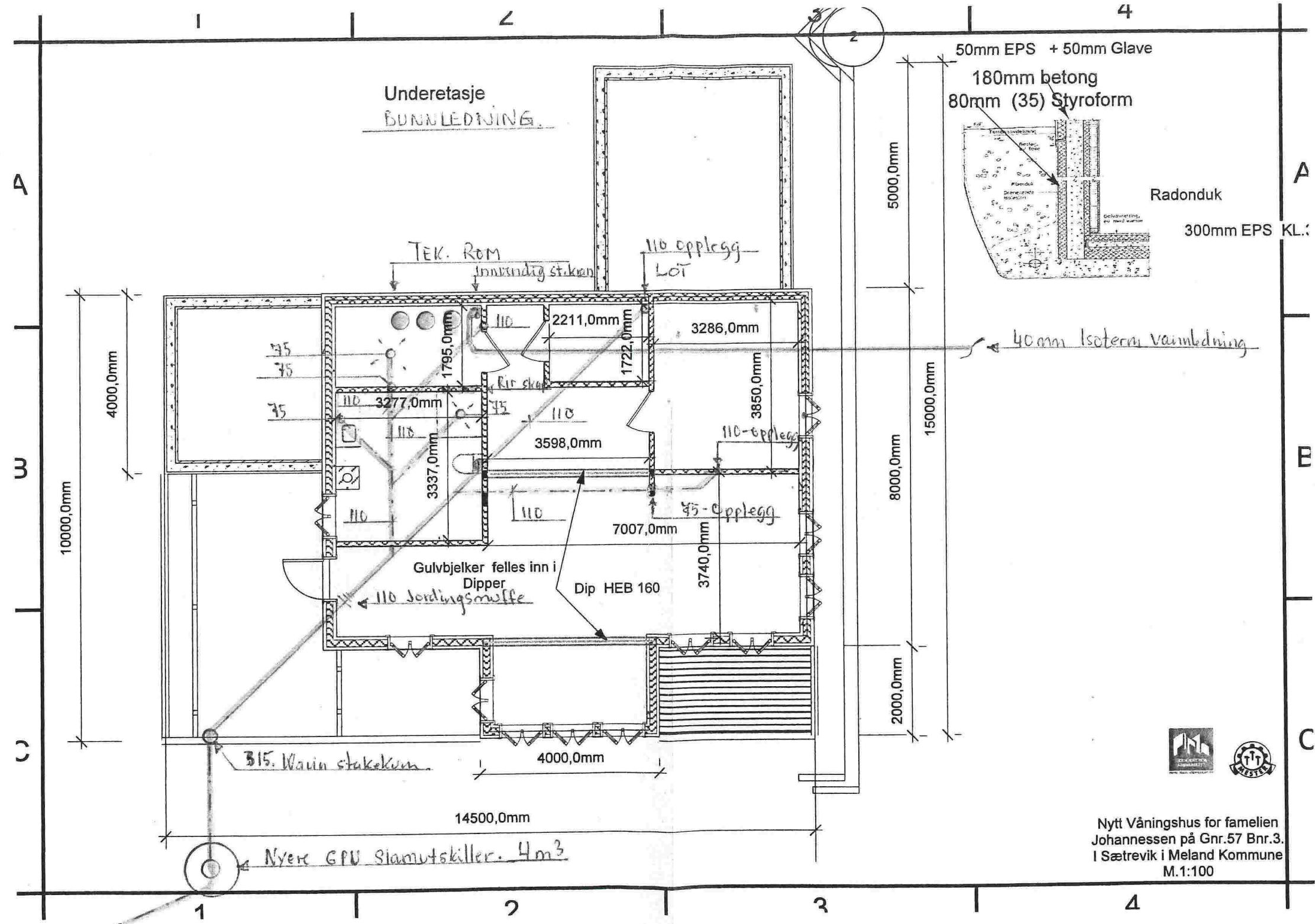

Spillvann mot S.Ø.



Nytt Våningshus for familien  
Johannessen på Gnr.57 Bnr.3.  
I Sætrevik i Meland Kommune  
M.1:100

**VB** **VEB**  
Foretaksregisteret NO 998 303 605 MVA  
Hesthaugvegen 18, 5119 Ulset  
Tlf 55 38 23 00

9.7. 28.03. 2015



Loftsplan

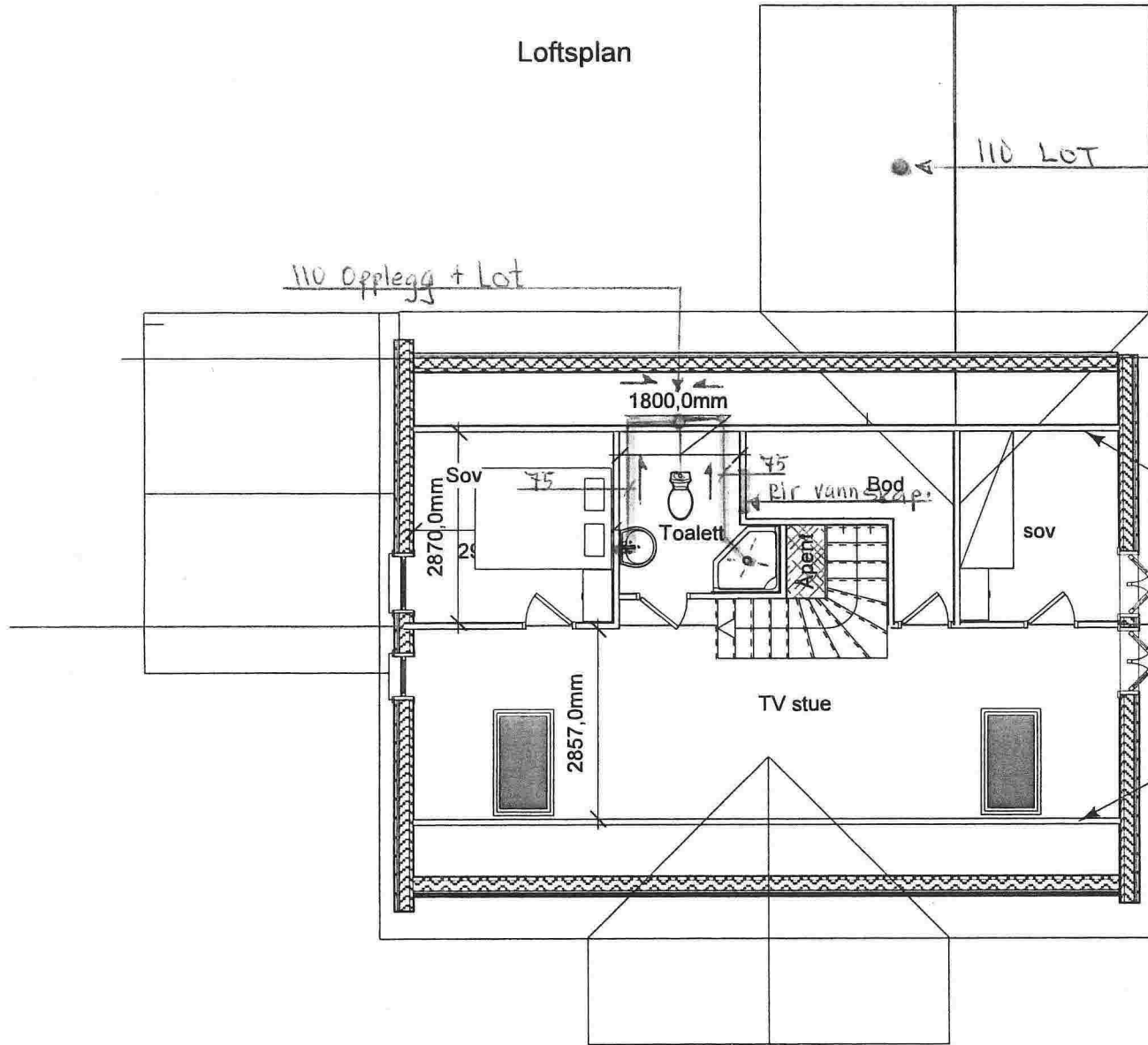

110 LOT

110 Opplegg + Lot

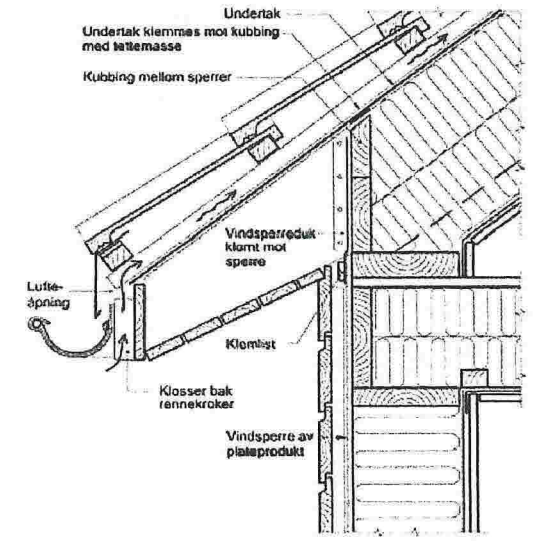

Knevegger isoleres

E VII

Foretaksregisteret NO 998 303 605 MVA  
Hesthaugvegen 18, 5119 Ullak  
TF 55 38 23 00

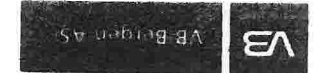

ff. 28.03.2015.

Nytt Våningshus for familien  
Johannessen på Gnr.57 Bnr.3.  
I Sætrevik i Meland Kommune  
M.1:100

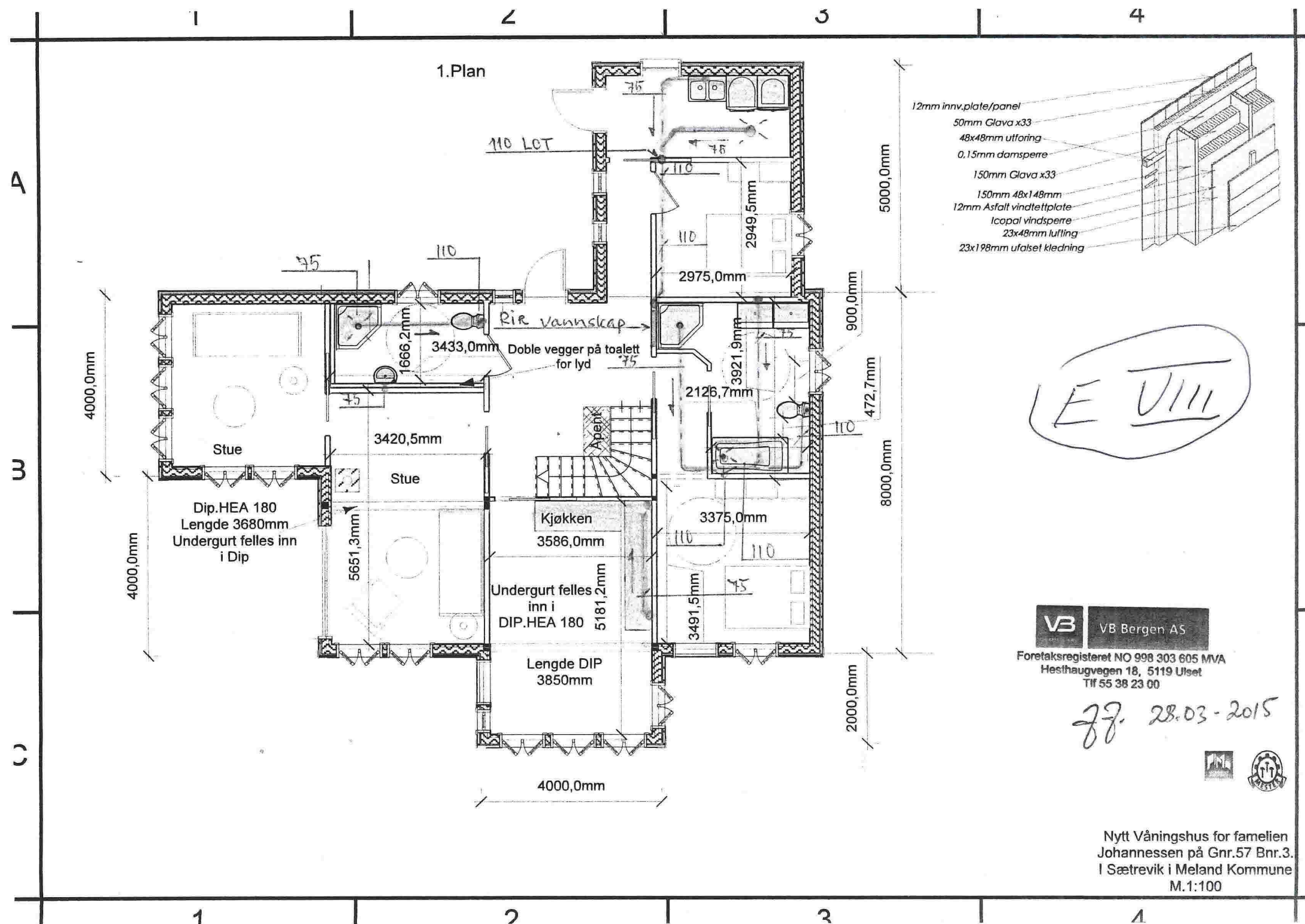

1. Plan

4000,0mm

4000,0mm

4000,0mm

4000,0mm

5000,0mm

8000,0mm

2000,0mm

- 12mm innv.plate/panel
- 50mm Glava x33
- 48x48mm utforing
- 0.15mm dampsperre
- 150mm Glava x33
- 150mm 48x148mm
- 12mm Asphalt vindtettplate
- Icopal vindsperre
- 23x48mm lufting
- 23x198mm ufalset kledning

E VIII



Foretaksregisteret NO 998 303 605 MVA  
 Hesthaugvegen 18, 5119 Ulset  
 Tlf 55 38 23 00

27. 28.03 - 2015



Nytt Våningshus for famelien  
 Johannessen på Gnr.57 Bnr.3.  
 I Sætrevik i Meland Kommune  
 M.1:100