

10/221

C3 1/5 20-April-2015

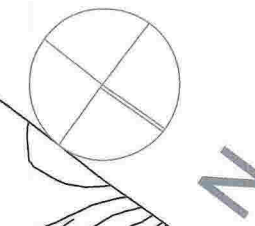

Vectorbasert kart fra Meland kommune
1:500

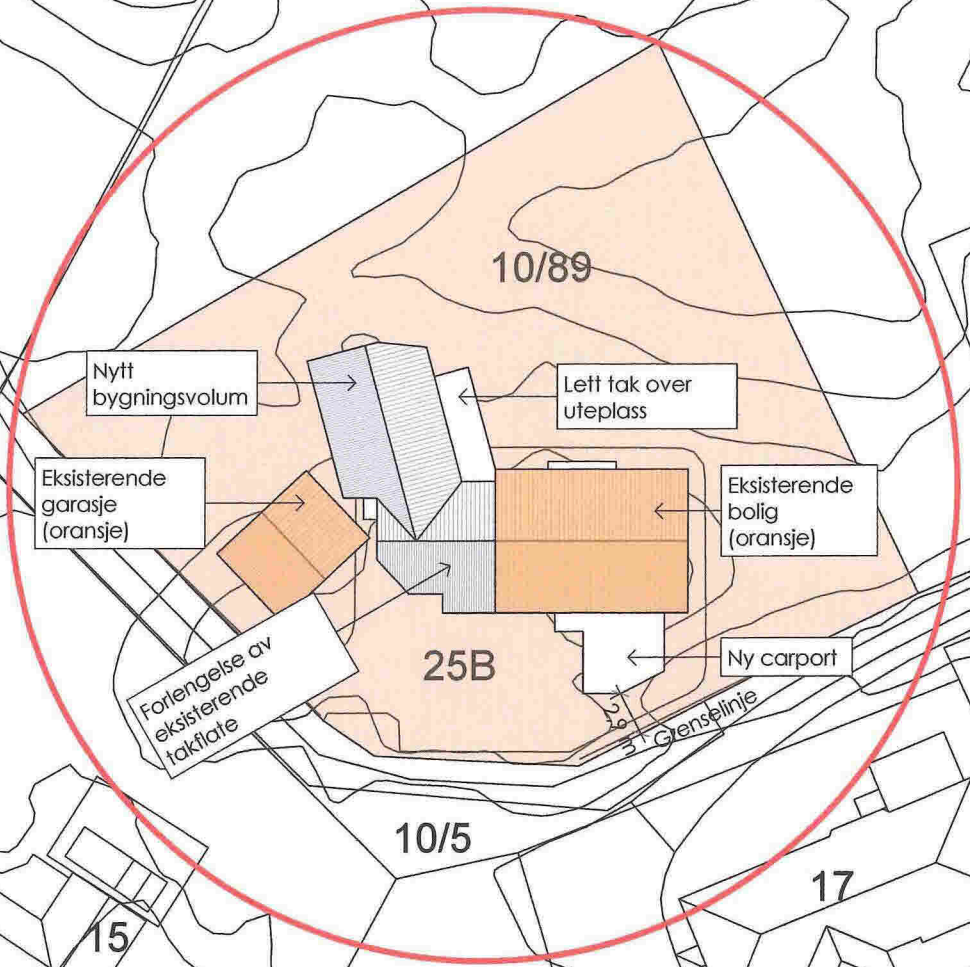

10/89

25A
10/220

25B

19
10/83

10/5

17

15
10/80

10/90

10/266

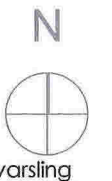

Kart fra Meland kommune ifbm nabovarsling

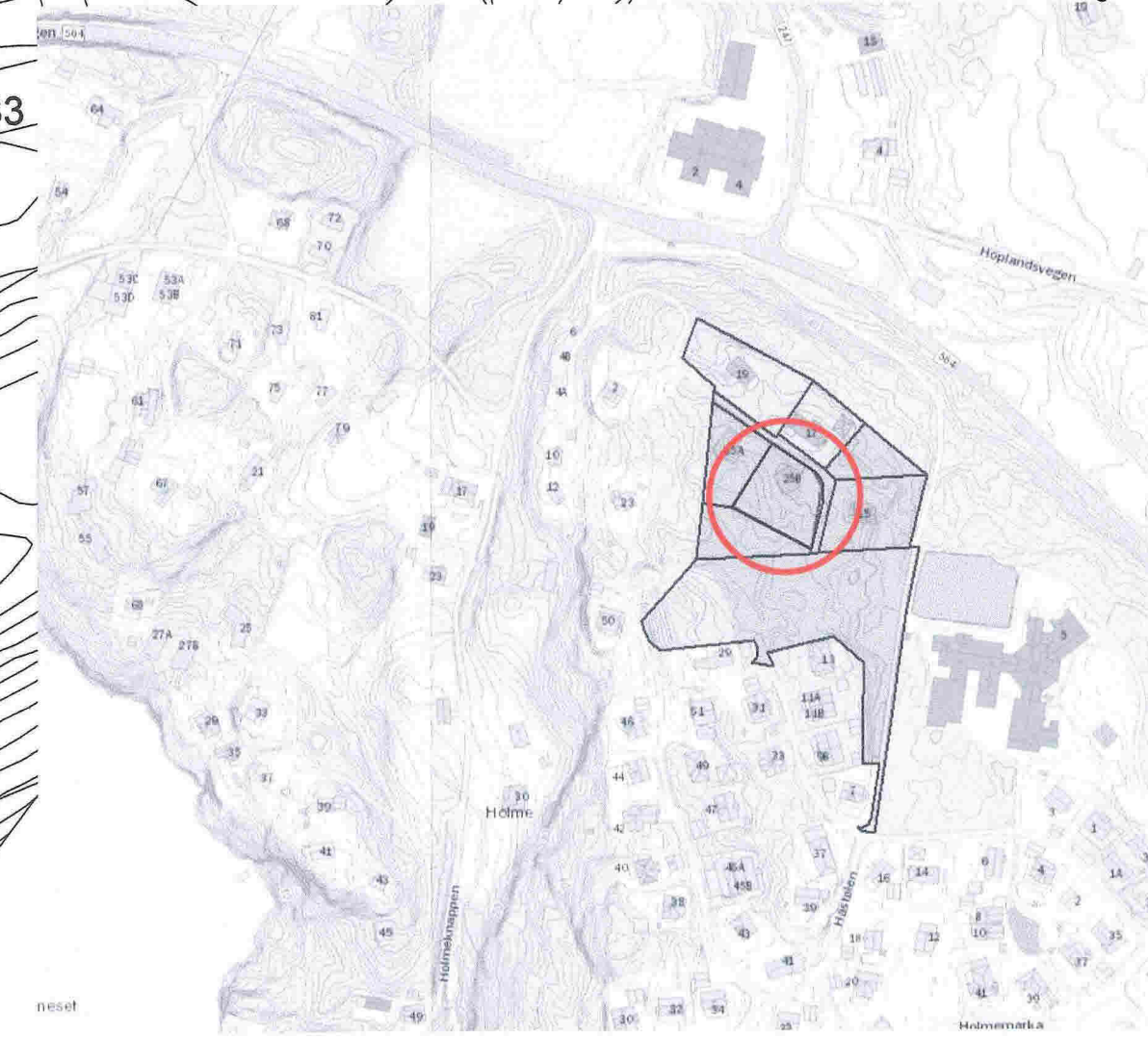

Status:
SØKNAD OM RAMMETILLATELSE

Arkitektstudio
Elfrida Bull Bene as
Telefon: +47 92 400 450
E-post: post@elfridabullbene.no
Adr: Vestre Torggaten 1, 5015 BERGEN



Oppdragsgiver:
Pia og Halvard Grøneng
Håstølen 25B
Frekhaug

Prosjekt:
Tilbygg Håstølen 25B
Gnr. 10 /Bnr. 89
Meland kommune

Prosjektnummer: **1424**
Mål:
1:500, 1:1

Tegn. nr: **A10**
Dato: **24.02.2015**
Rev. Dato:

Tegn.: **Nabovarsel s.1**
Tegn.: HK
Kontr.: MBT
Ansv.: Siv.ark.MNAL H Klæbo
Filnavn: Håstølen_søknad om rammetillatelse



Fasade Nordøst

1:200

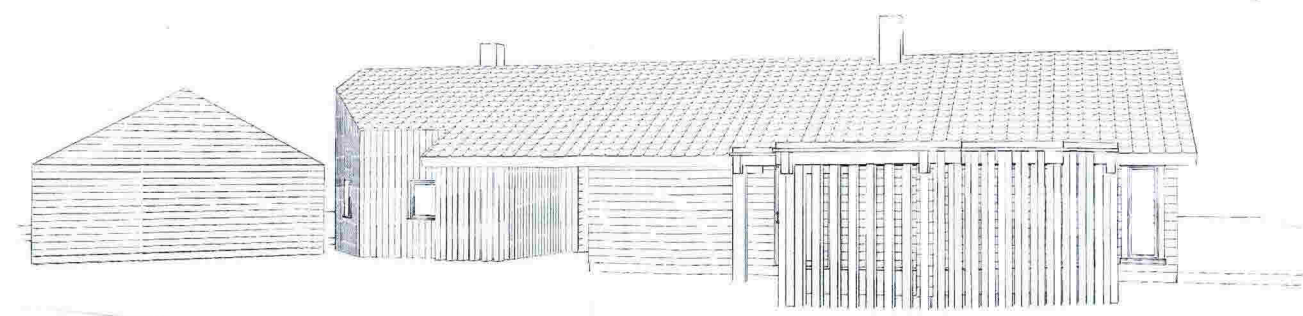

Sett fra veien, mot sørvest

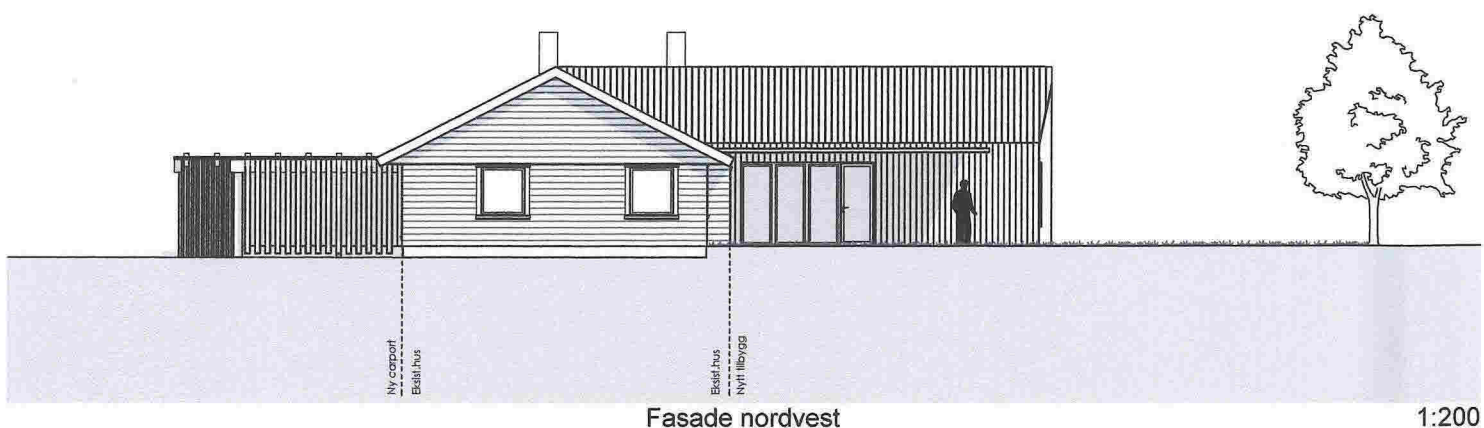

Fasade nordvest

1:200

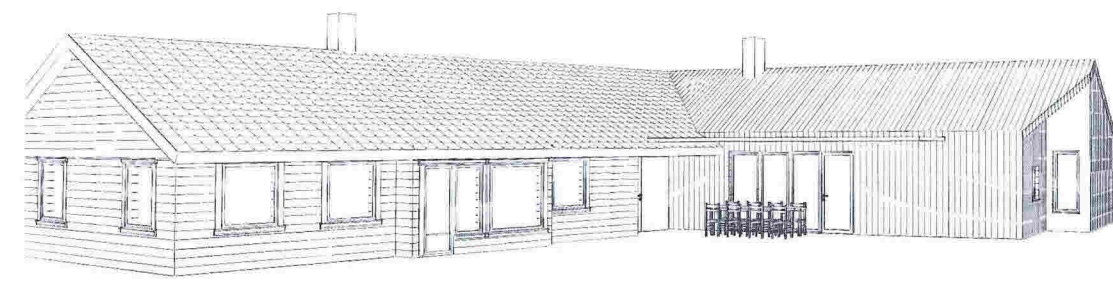

Sett fra hagen, mot øst

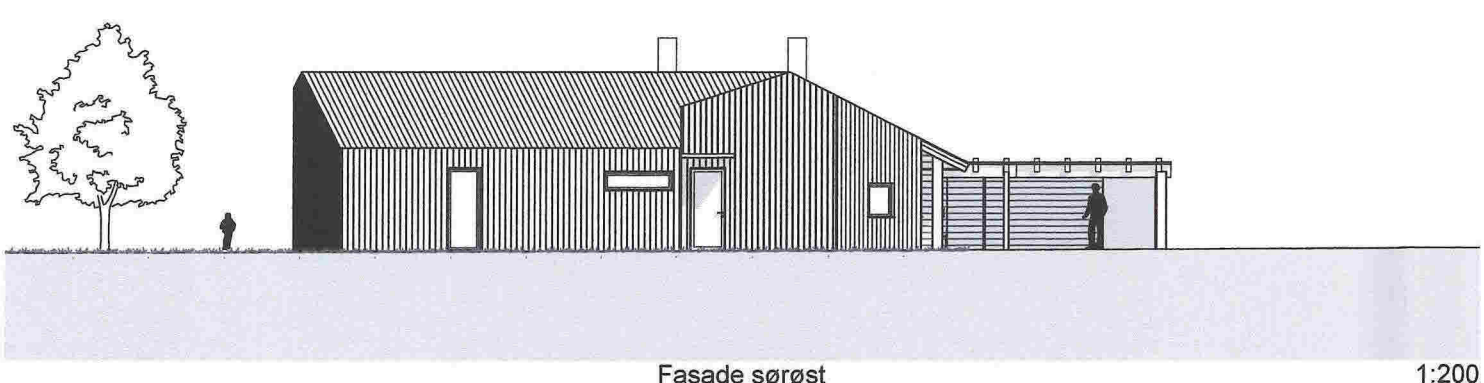

Fasade sørøst

1:200

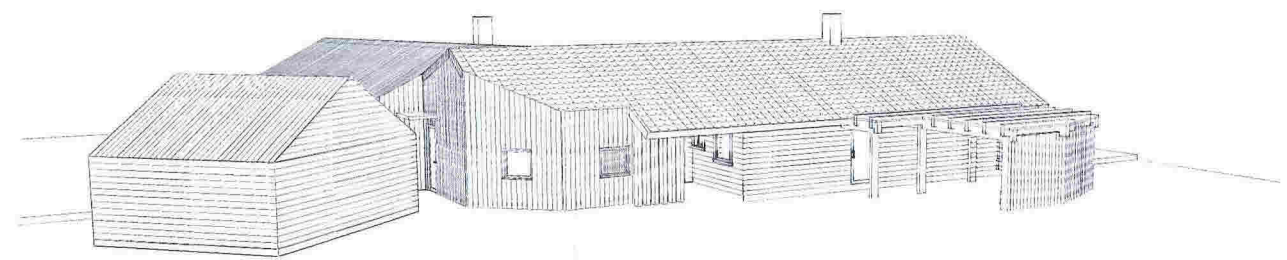

Sett fra veien, mot vest

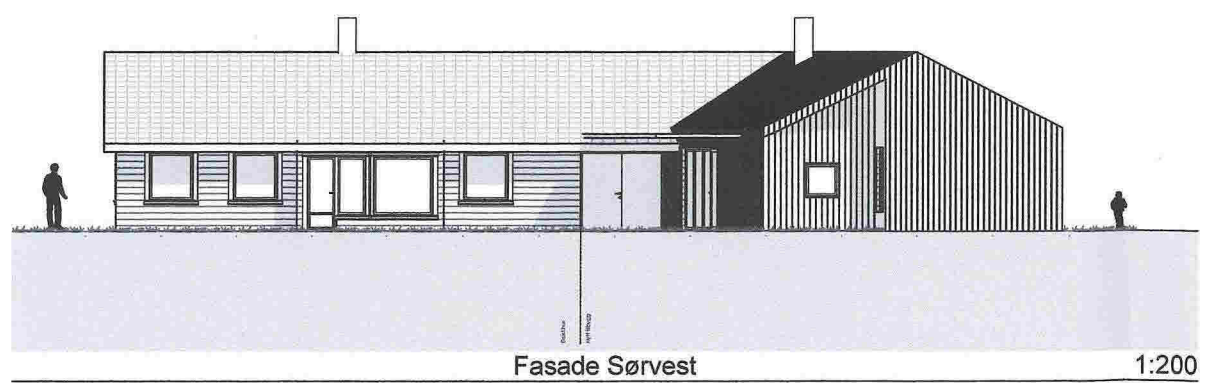

Fasade Sørvest

1:200

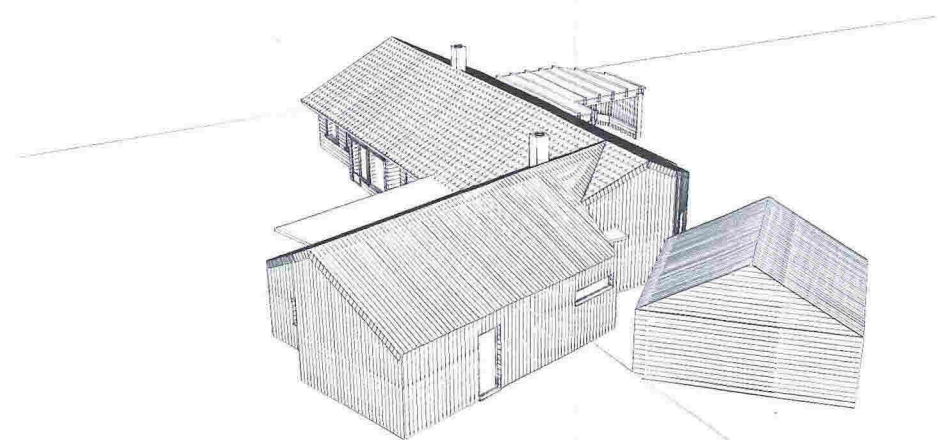

Fugleperspektiv, sett mot nord

Status: SØKNAD OM RAMMETILLATELSE

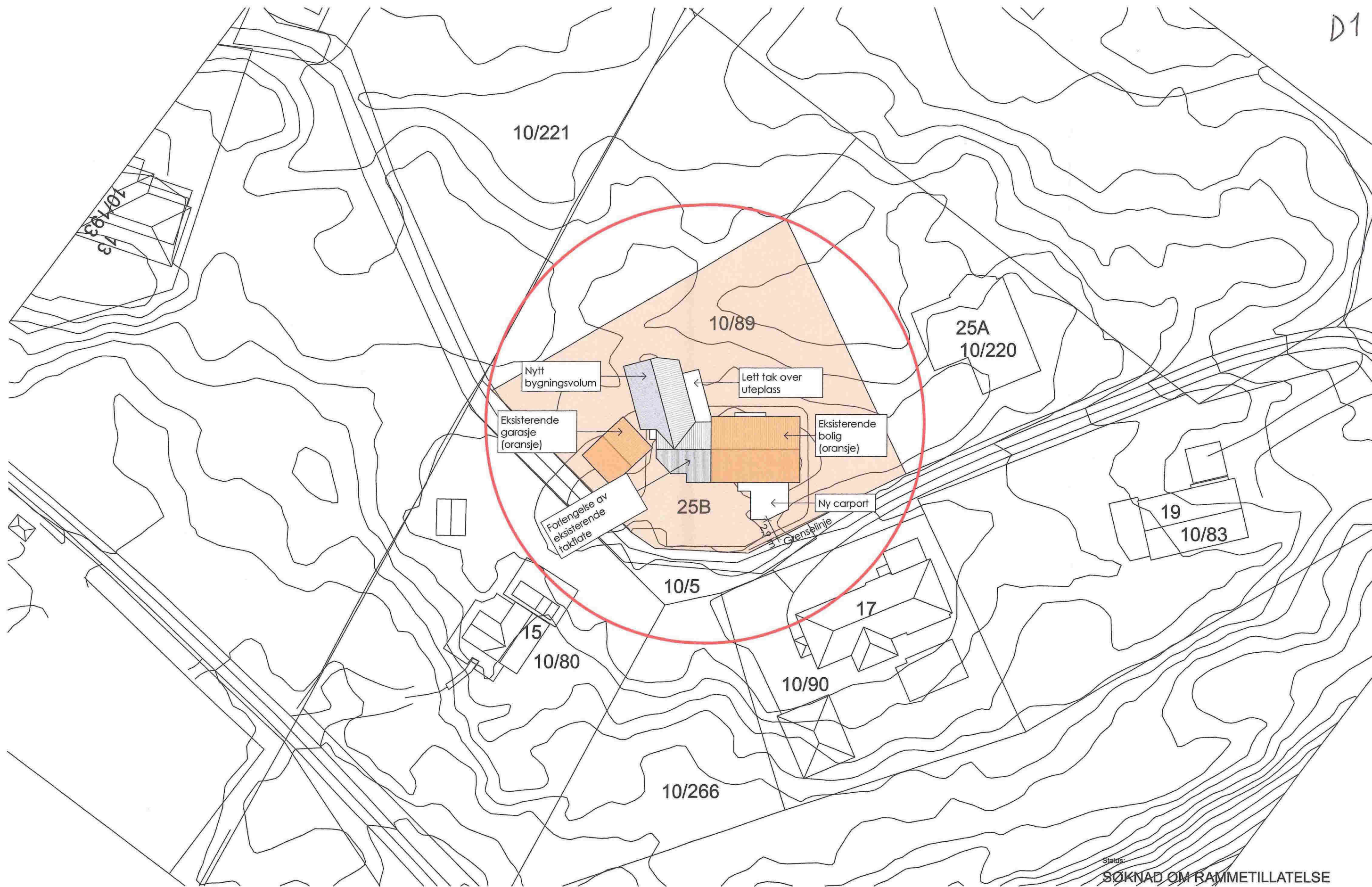

SØKNAD OM RAMMETILLATELSE

Arkitektstudio
Elfrida Bull Bene as
 Telefon: +47 92 400 450
 E-post: post@elfridabullbene.no
 Adr: Vestre Torngaten 1, 5015 BERGEN



Oppdragsgiver:
Pia og Halvard Grøneng
 Håstølen 25B
 Frekhaug

Prosjekt:
Tilbygg Håstølen 25B
 Gnr. 10 /Bnr. 89
 Meland kommune

Prosjektnummer: 1424

Mål: 1:500

Tegn. nr: A10-2

Dato: 24.02.2015
Rev. Dato:

Tegn.: Situasjonsplan/takplan

Tegn.: HK
Kontr.: MBT

Ans.: Siv.ark.MNAL H Klæbo
Filnavn: Håstølen_soknad om rammetillatelse

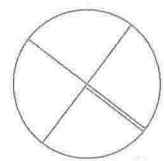

N

E1

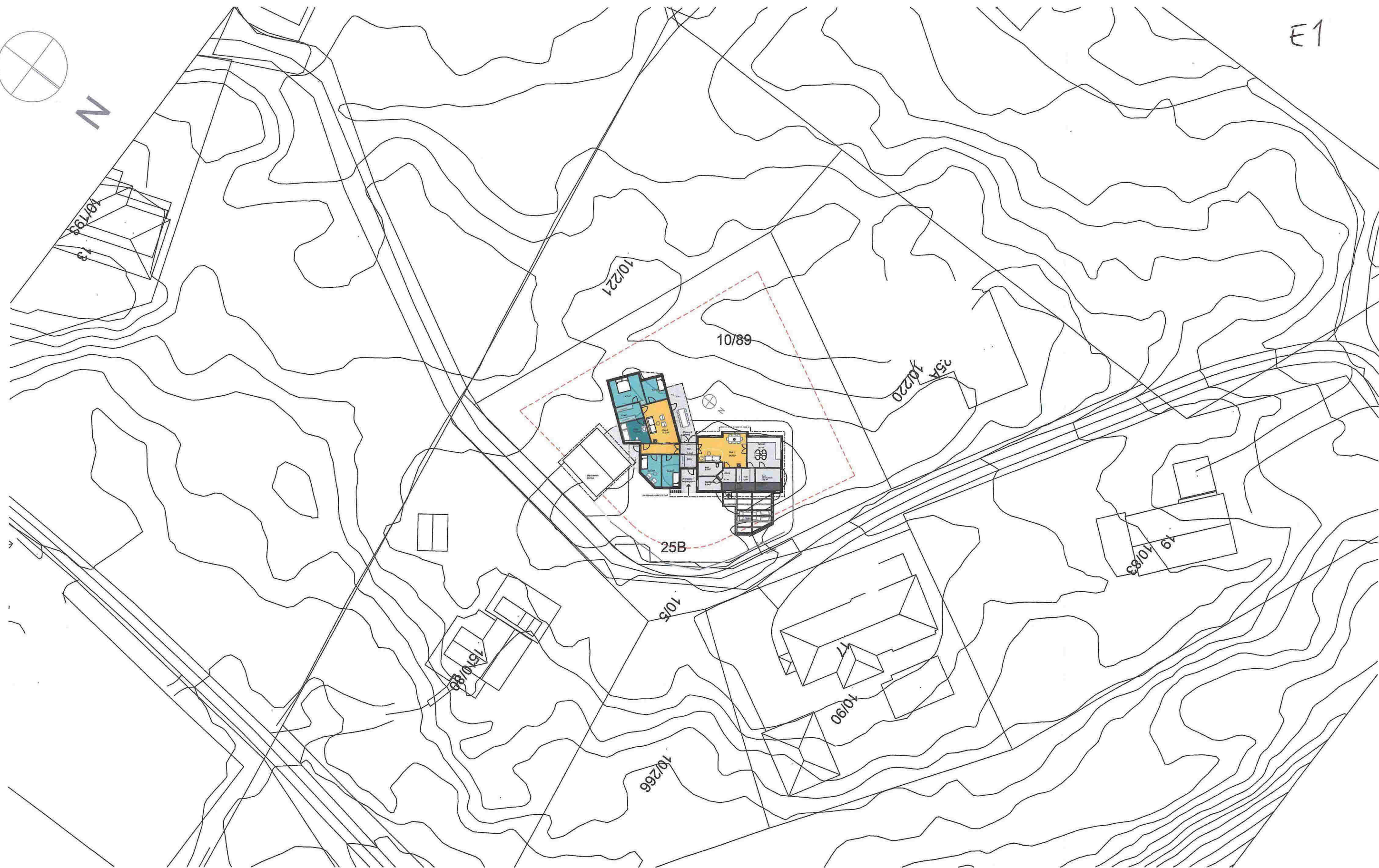

Status:
SØKNAD OM RAMMETILLATELSE

Arkitektstudio
Elfrida Bull Bene as
 Telefon: +47 92 400 450
 E-post: post@elfridabullbene.no
 Adr: Vestre Torggaten 1, 5015 BERGEN



Oppdragsgiver:
Pia og Halvard Grøneng
 Håstølen 25B
 Frekhaug

Prosjekt:
Tilbygg Håstølen 25B
 Gnr. 10 /Bnr. 89
 Meland kommune

Prosjektnummer: **1424**
 Mål:
 1:500

Tegn. nr: **A10-1**
 Dato: **24.02.2015**
 Rev. Dato:

Tegn.: **Situasjon**
 Tegn.: **HK**
 Kontr.: **MBT**

Ansv.: **Siv.ark.MNAL H Klæbo**
 Filnavn: Håstølen_søknad om rammetillatelse

Fotos fra situasjonen

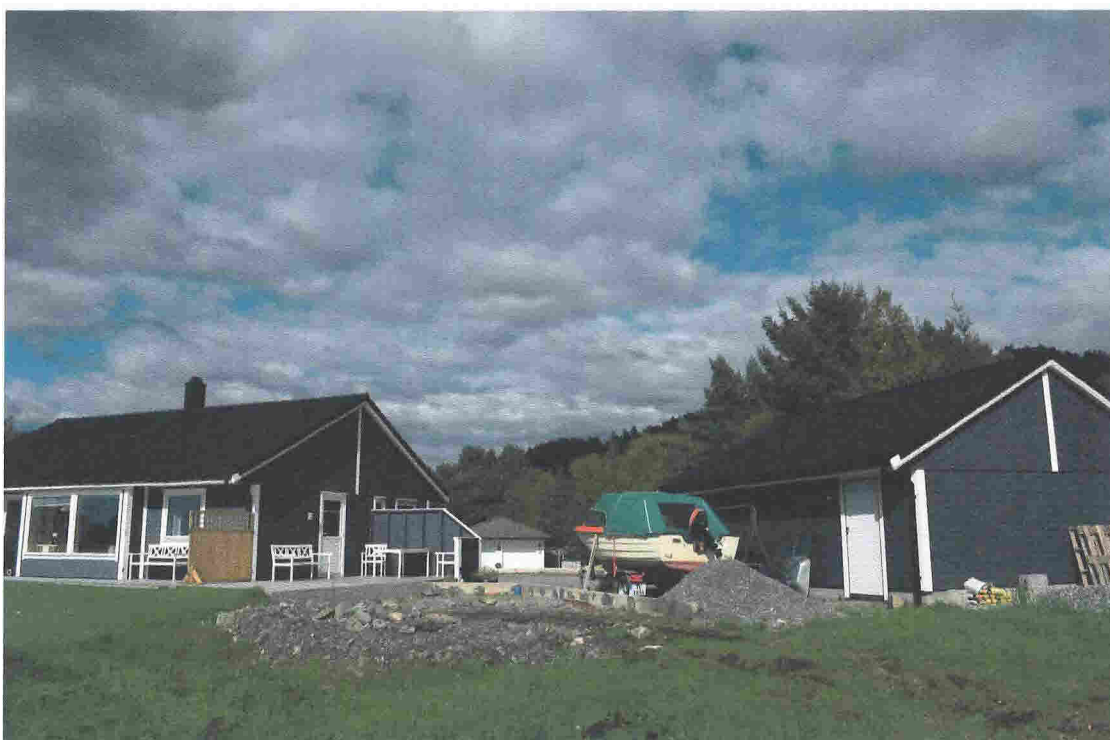

Status:
SØKNAD OM RAMMETILLATELSE

Arkitektstudio
Elfrida Bull Bene as
Telefon: +47 92 400 450
E-post: post@elfridabullbene.no
Adr: Vestre Torggaten 1, 5015 BERGEN

*Elfrida
Bull Bene*

Oppdragsgiver:
Pia og Halvard Grøneng
Håstølen 25B
Frekhaug

Prosjekt:
Tilbygg Håstølen 25B
Gnr. 10 /Bnr. 89
Meland kommune

Prosjektnummer: **1424**

Måt:

Tegn. nr: **A20-1**

Dato: **24.02.2015**
Rev. Dato:

Tegn.: Eksisterende situasjon

Tegn.: HK
Kontr.: MBT

Ansv.: Siv.ark.MNAL H Klæbo
Filnavn: Håstølen_søknad_om_rammetillatelse

E3



25B

Status: SØKNAD OM RAMMETILLATELSE

Arkitektstudio
Elfrida Bull Bene as
 Telefon: +47 92 400 450
 E-post: post@elfridabullbene.no
 Adr: Vestre Torngaten 1, 5015 BERGEN



Oppdragsgiver:
Pia og Halvard Grøneng
 Håstølen 25B
 Frekhaug

Prosjekt:
Tilbygg Håstølen 25B
 Gnr. 10 /Bnr. 89
 Meland kommune

Prosjektnummer: 1424

Mål: 1:100

Tegn. nr: A20-2

Dato: 24.02.2015
Rev. Dato: 23.02.2015

Tegn.: Plantegning

Tegn.: HK
Kontr.: MBT

Ansv.: Siv.ark.MNAL H Klæbo
Filnavn: Håstølen_soknad om rammetillatelse

E4

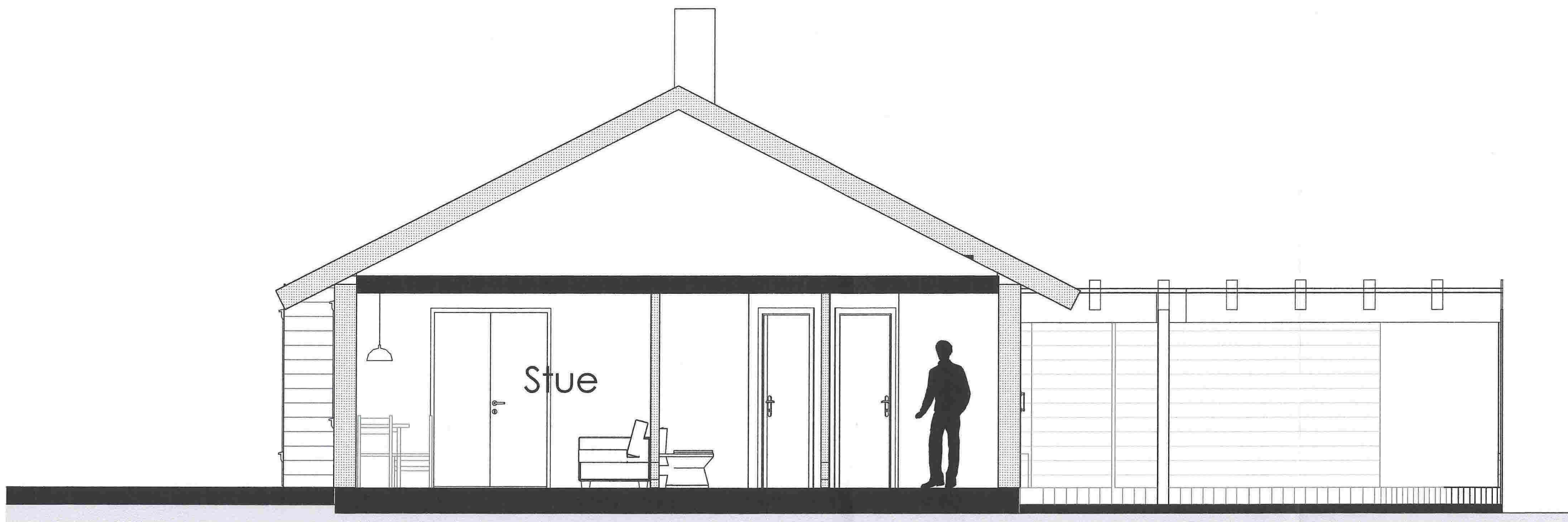

Status:
SØKNAD OM RAMMETILLATELSE

Arkitektstudio
Elfrida Bull Bene as
Telefon: +47 92 400 450
E-post: post@elfridabullbene.no
Adr: Vestre Torggaten 1, 5015 BERGEN

*Elfrida
Bull Bene*

Oppdragsgiver:
Pia og Halvard Grøneng
Håstølen 25B
Frekhaug

Prosjekt:
Tilbygg Håstølen 25B
Gnr. 10 /Bnr. 89
Meland kommune

Prosjektnummer: **1424**

Mål:
1:50

Tegn. nr: **A30-1**

Dato: **24.02.2015**
Rev. Dato:

Tegn.: **Snitt A**

Tegn.: HK
Kontr.: MBT

Ansv.: **Siv.ark.MNAL H Klæbo**
Filnavn: Håstølen_søknad om rammetillatelse

E5

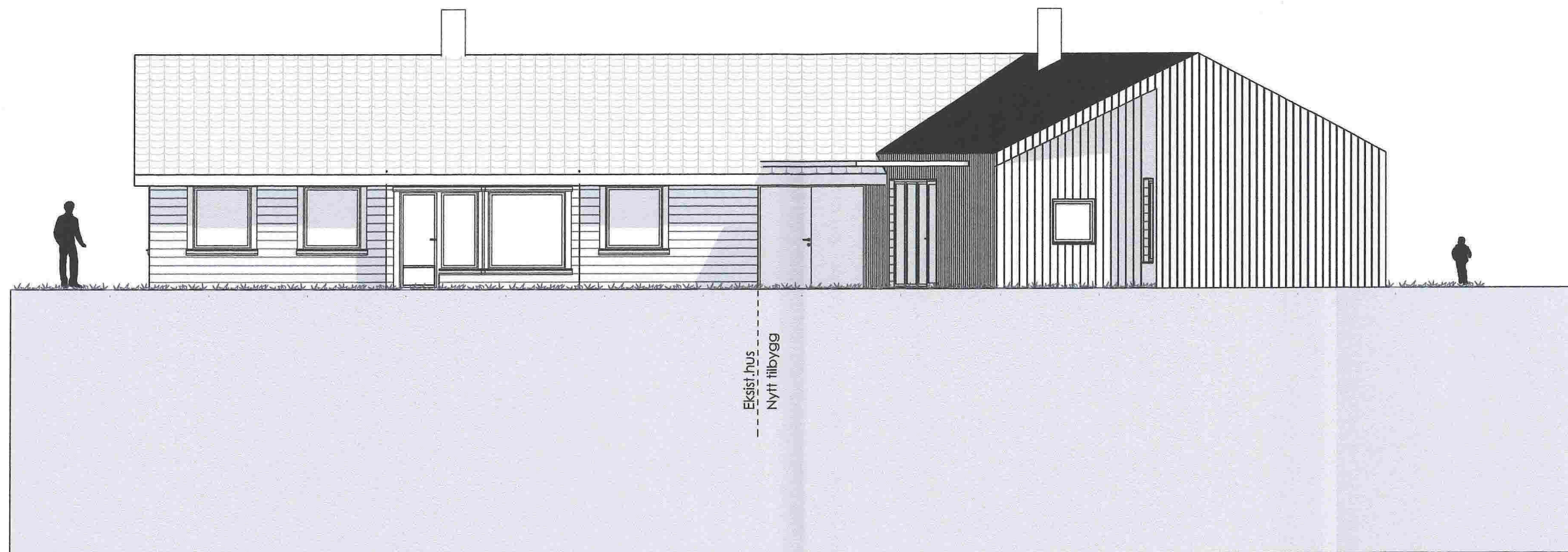

Status:
SØKNAD OM RAMMETILLATELSE

Arkitektstudio
Elfrida Bull Bene as
Telefon: +47 92 400 450
E-post: post@elfridabullbene.no
Adr: Vestre Torvgaten 1, 5015 BERGEN



Oppdragsgiver:
Pia og Halvard Grøneng
Håstølen 25B
Frekhaug

Prosjekt:
Tilbygg Håstølen 25B
Gnr. 10 /Bnr. 89
Meland kommune

Prosjektnummer: 1424

Målt:
1:100

Tegn. nr: **A40-1**

Dato: **24.02.2015**
Rev. Dato:

Tegn.: **Fasade mot sørvest**

Tegn.: HK
Kontr.: MBT

Ansv.: Siv.ark.MNAL H Klæbo
Filnavn: Håstølen_søknad om rammetillatelse

E6

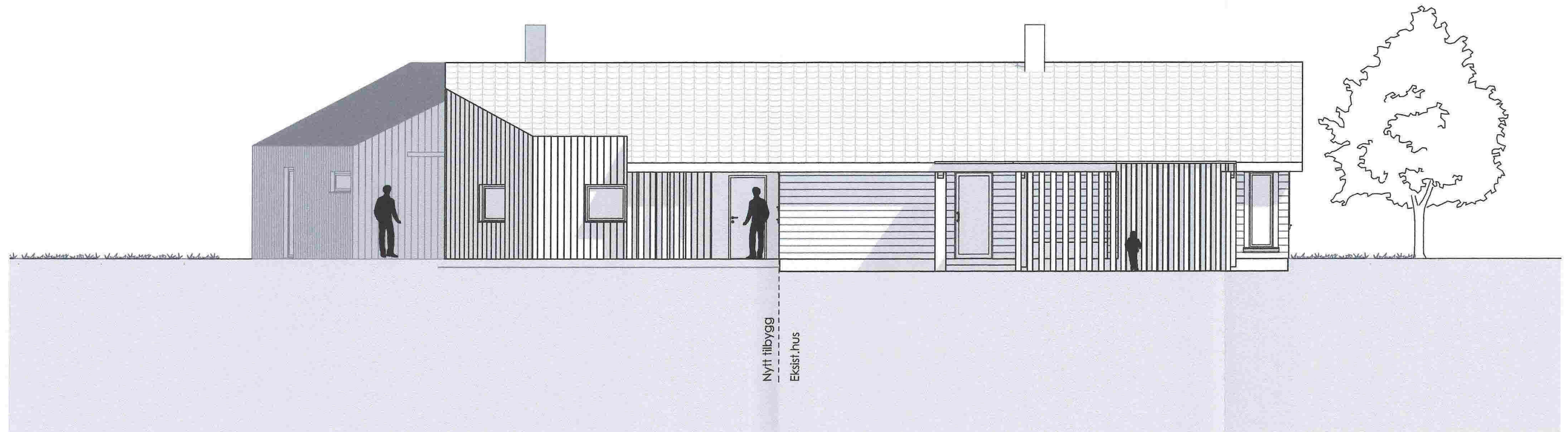

Status:
SØKNAD OM RAMMETILLATELSE

Arkitektstudio
Elfrida Bull Bene as
Telefon: +47 92 400 450
E-post: post@elfridabullbene.no
Adr: Vestre Torggaten 1, 5015 BERGEN

*Elfrida
Bull & Bene*

Oppdragsgiver:
Pia og Halvard Grøneng
Håstølen 25B
Frekhaug

Prosjekt:
Tilbygg Håstølen 25B
Gnr. 10 /Bnr. 89
Meland kommune

Prosjektnummer: 1424

Mål:
1:100

Tegn. nr: **A40-2**

Dato: **24.02.2015**
Rev. Dato:

Tegn.: **Fasade mot nordøst**

Tegn.: HK
Kontr.: MBT

Ansv.: Siv.ark.MNAL H Klæbo
Filnavn: Håstølen_søknad om rammetillatelse

E7

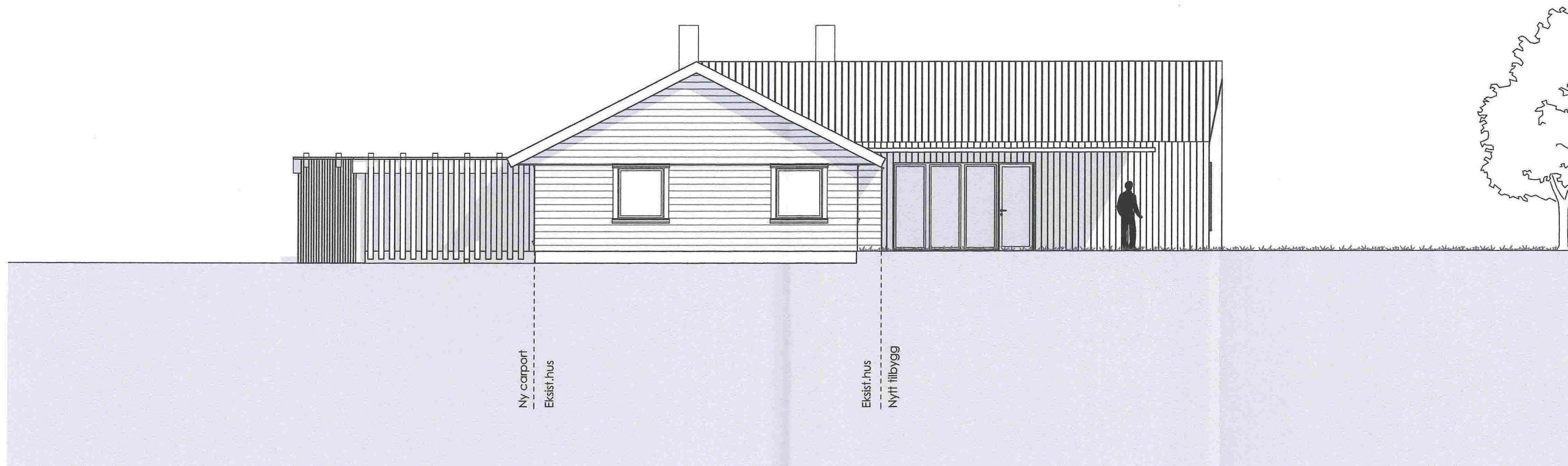

Status:
SØKNAD OM RAMMETILLATELSE

Arkitektstudio
Elfrida Bull Bene as
Telefon: +47 92 400 450
E-post: post@elfridabullbene.no
Adr: Vestre Torggaten 1, 5015 BERGEN

*Elfrida
Bull & Bene*

Oppdragsgiver:
Pia og Halvard Grøneng
Håstølen 25B
Frekhaug

Prosjekt:
Tilbygg Håstølen 25B
Gnr. 10 /Bnr. 89
Meland kommune

Prosjektnummer: 1424

Målt:
1:100

Tegn. nr: **A40-3**

Dato: **24.02.2015**
Rev. Dato:

Tegn.: **Fasade mot nordvest**

Tegn.: **HK**
Kontr.: **MBT**

Ansv.: **Siv.ark.MNAL H Klæbo**
Filnavn: Håstølen_søknad om rammetillatelse

E8

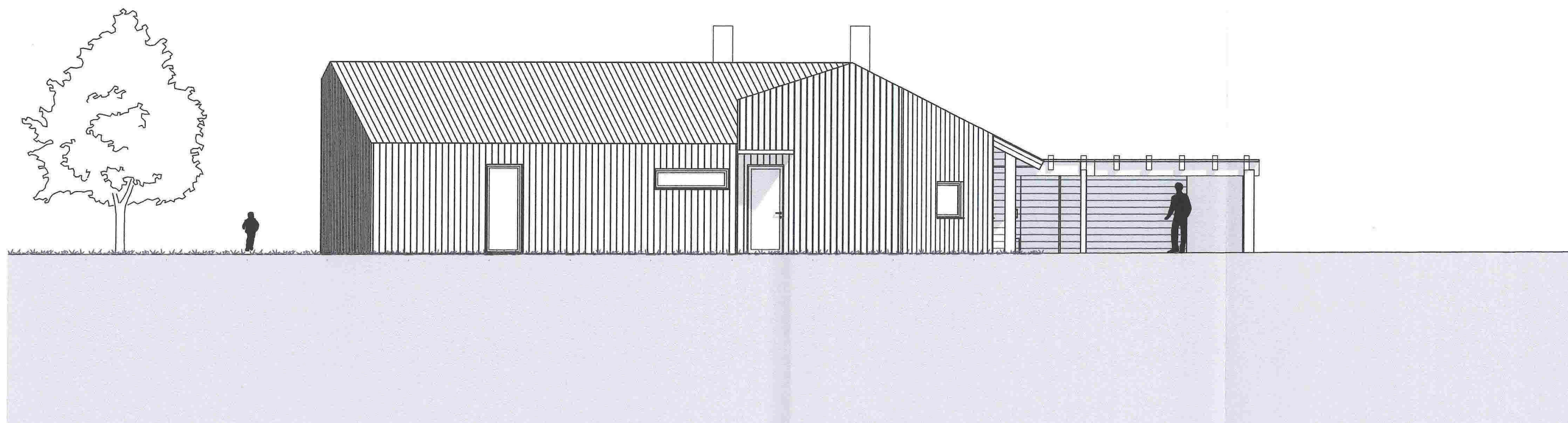

Status:
SØKNAD OM RAMMETILLATELSE

Arkitektstudio
Elfrida Bull Bene as
Telefon: +47 92 400 450
E-post: post@elfridabullbene.no
Adr: Vestre Torggaten 1, 5015 BERGEN

*Elfrida
Bull Bene*

Oppdragsgiver:
Pia og Halvard Grøneng
Håstølen 25B
Frekhaug

Prosjekt:
Tilbygg Håstølen 25B
Gnr. 10 /Bnr. 89
Meland kommune

Prosjektnummer: 1424

Mål:
1:100

Tegn. nr: **A40-4**

Dato: **24.02.2015**
Rev. Dato:

Tegn.: **Fasade mot sørøst**

Tegn.: HK
Kontr.: MBT
Ansv.: Siv.ark.MNAL H Klæbo
Filnavn: Håstølen_søknad om rammetillatelse