

Tittel: Mjåtveitmarka B16

Fase: Byggemelding

Prosjektnr.: 1304

Tegningsnr.: B10-01

Dato: 11.07.2014

Prosjekteringsgruppen:

Tegningsnr.: B10-01

Situasjonsplan 1-500

Målestokk: 1:500

ARK :TysseLand Arkitektur AS
Valikendortvegten 9
5012 Bergen
715 55 32 80 63

TysseLand
ARKITEKTUR AS



MELAND KOMMUNE

Godteke 30.4.2015

Saksnr. DUTsaks 193/2015

Sakshandsamar e.f.

BYGG	LUT/LIGHET	BRA	BYGD	OVERGÅR KKE	RHVA JERPLANS	UTEPLASS PRIVAT	UTEPLASS PUBLES	PARKERING
B161	11	77,8m2	5m2	9,1m2	100m2	86,4m2	25m2	1,5 plass
	12	67,6m2	5m2	2,6m2	100m2	86,4m2	25m2	1,5 plass
	13	67,6m2	5m2	2,6m2	100m2	86,4m2	25m2	1,5 plass
	21	77,8m2	5m2	2,6m2	100m2	86,4m2	25m2	1,5 plass
B162	11	67,6m2	5m2	2,6m2	100m2	86,4m2	25m2	1,5 plass
	12	67,6m2	5m2	2,6m2	100m2	86,4m2	25m2	1,5 plass
	13	67,6m2	5m2	2,6m2	100m2	86,4m2	25m2	1,5 plass
	21	77,8m2	5m2	2,6m2	100m2	86,4m2	25m2	1,5 plass
B163	11	67,6m2	5m2	2,6m2	100m2	86,4m2	25m2	1,5 plass
	12	67,6m2	5m2	2,6m2	100m2	86,4m2	25m2	1,5 plass
	13	67,6m2	5m2	2,6m2	100m2	86,4m2	25m2	1,5 plass
	21	77,8m2	5m2	2,6m2	100m2	86,4m2	25m2	1,5 plass
B164	11	77,8m2	5m2	2,6m2	100m2	95,7m2	25m2	1,5 plass
	12	67,6m2	5m2	2,6m2	100m2	86,4m2	25m2	1,5 plass
	13	67,6m2	5m2	2,6m2	100m2	86,4m2	25m2	1,5 plass
	21	77,8m2	5m2	2,6m2	100m2	95,7m2	25m2	1,5 plass
B165	11	67,6m2	5m2	2,6m2	100m2	86,4m2	25m2	1,5 plass
	12	67,6m2	5m2	2,6m2	100m2	86,4m2	25m2	1,5 plass
	13	67,6m2	5m2	2,6m2	100m2	86,4m2	25m2	1,5 plass
	21	77,8m2	5m2	2,6m2	100m2	95,7m2	25m2	1,5 plass
B167	11	67,6m2	5m2	2,6m2	100m2	86,4m2	25m2	1,5 plass
	12	67,6m2	5m2	2,6m2	100m2	86,4m2	25m2	1,5 plass
	13	67,6m2	5m2	2,6m2	100m2	86,4m2	25m2	1,5 plass
	21	77,8m2	5m2	2,6m2	100m2	95,7m2	25m2	1,5 plass
SUM		3051,2	198m2	218,8m2	3600m2	2444,4m2	1398,3m2	54 plass
sum: 2428m2								
sum fellesareal ish tomten 2023,4m2								
Undertegnede parkering (30 plass) 670m2								
sum (12 plass) 197m2								
parkering (12 plass) 138m2								

*AREAL SOM MEDDELIGLES 3438m2 + 197m2 = 3635m2

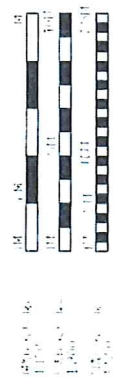
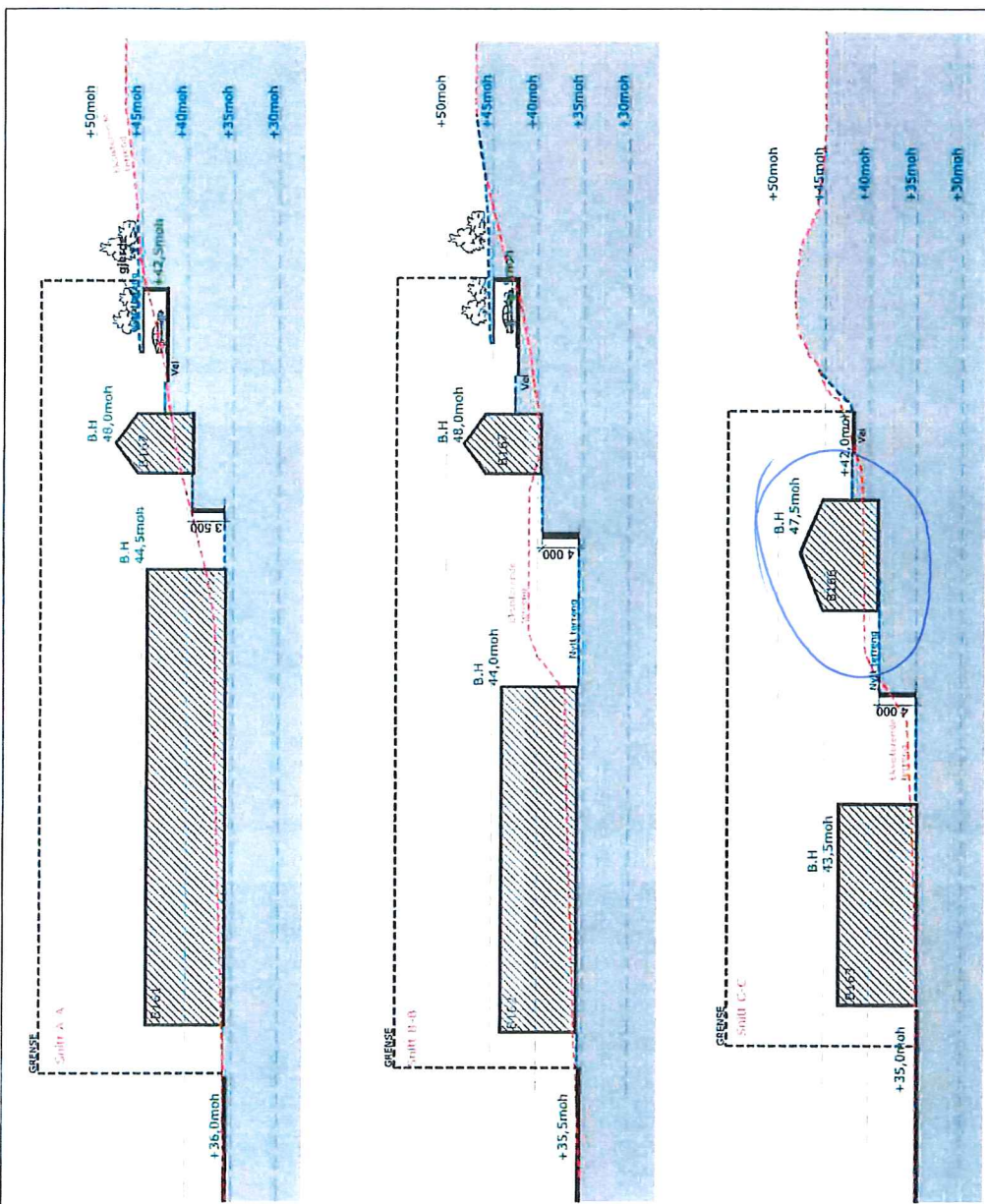

Byggesking: **Mjåtveitmarka B16**
 Prosjekt nr.: **A40-03**
 Type tegning: **Snitt**
 Dato: **11.07.2014**
 Arkitekt: **Tysseland Arkitektur AS**
 Prosjektleder: **Arne Tysseland**
 Arkitekt: **Tysseland Arkitektur AS**
 Adressen: **Kjellerstr. 10, 1500, Trondheim**
 Telefon: **73 53 90 61**
 E-post: **tysseland@tysseland.no**

MELAND KOMMUNE
 Godteke 30.4.2015
 Saksnr. DAT-524/143/2015
 Sakshandsamar e.f. [Signature]

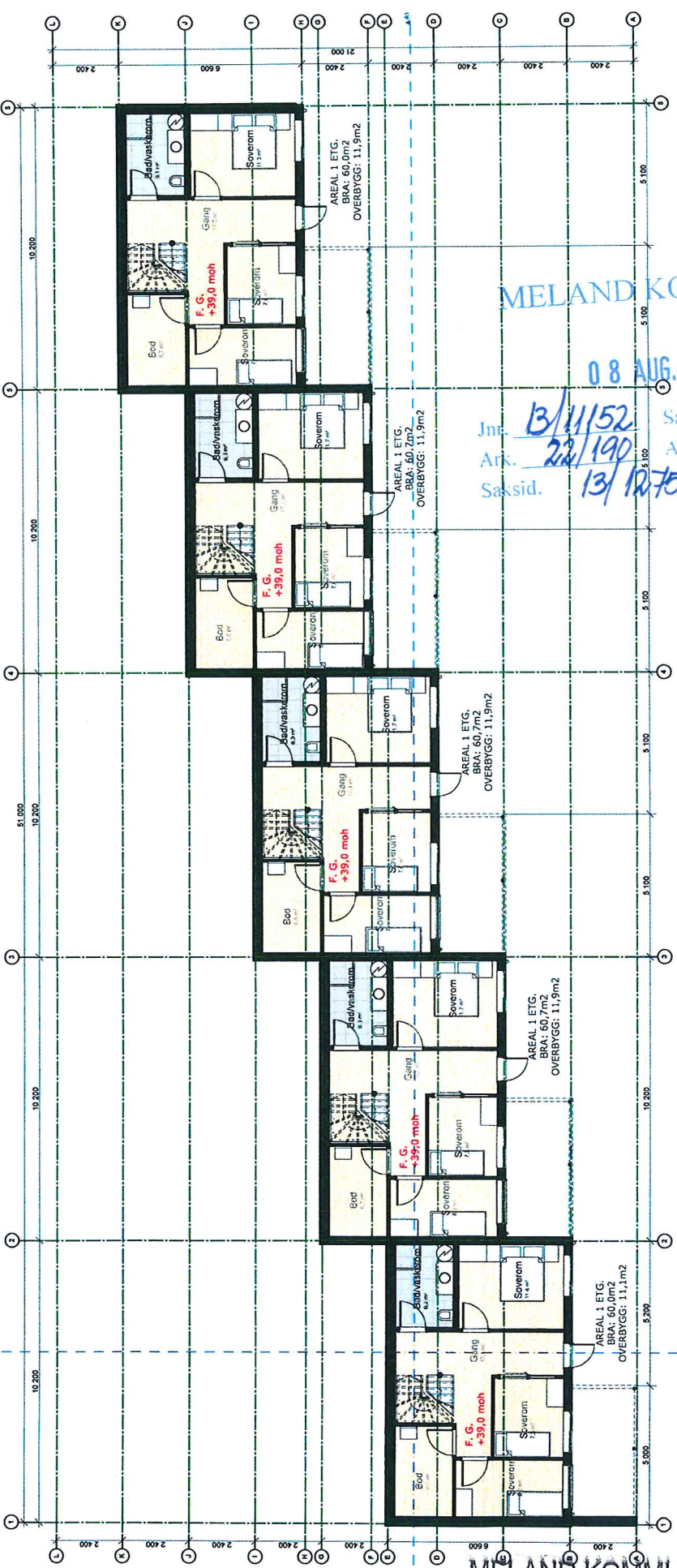

MELAND KOMMUNE

0 8 AUG. 2013

Jnr. 13/1152 Saksh.
 Ark. 22/190 Ark.del GB
 Saksid. 13/1275-1



Byggher: Waide Bolig AS

Prosjekt: Mjåtveitmarka B166

Ansatt, ansvarig arkitekt: Tysasland Arkitektur AS
 Strandgaten 50
 5004 Bergen
 Tlf: 55 30 20 26
 www.tysasland.no



Byggher: Waide Bolig AS

Prosjekt: Mjåtveitmarka B166

Prosjekt nr.: 1520-01

Prosjekt nr.: 1520-01

Prosjekt nr.: 1520-01

Prosjekt nr.: 1520-01

Prosjekt nr.: 1520-01

Prosjekt nr.: 1520-01

Prosjekt nr.: 1520-01

Prosjekt nr.: 1520-01

Prosjekt nr.: 1520-01

Prosjekt nr.: 1520-01

Prosjekt nr.: 1520-01

Prosjekt nr.: 1520-01

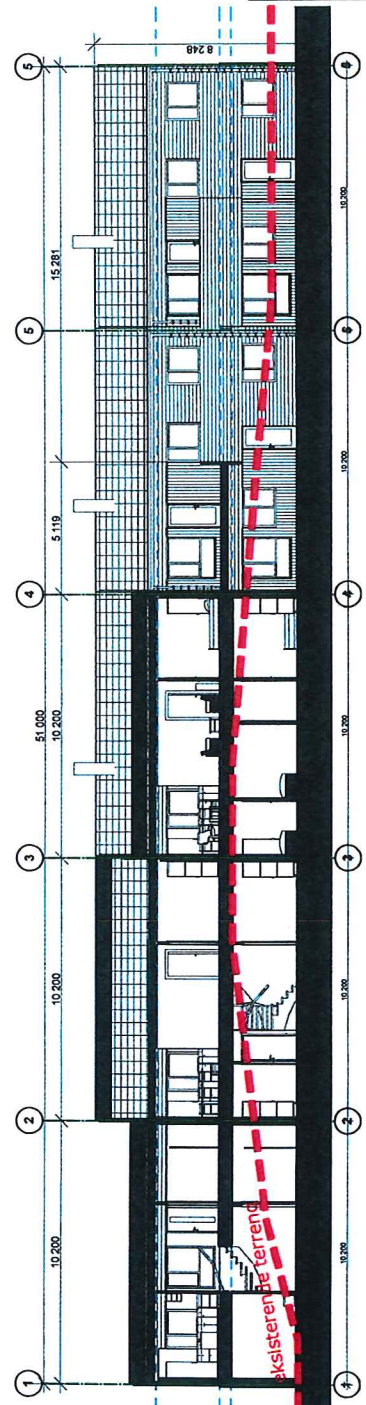

A1 Snitt

B166

MELAND KOMMUNE
 Godteke 30.4.2015
 Saksnr. DT-226 143/2015
 Sakshandsamar e.f.

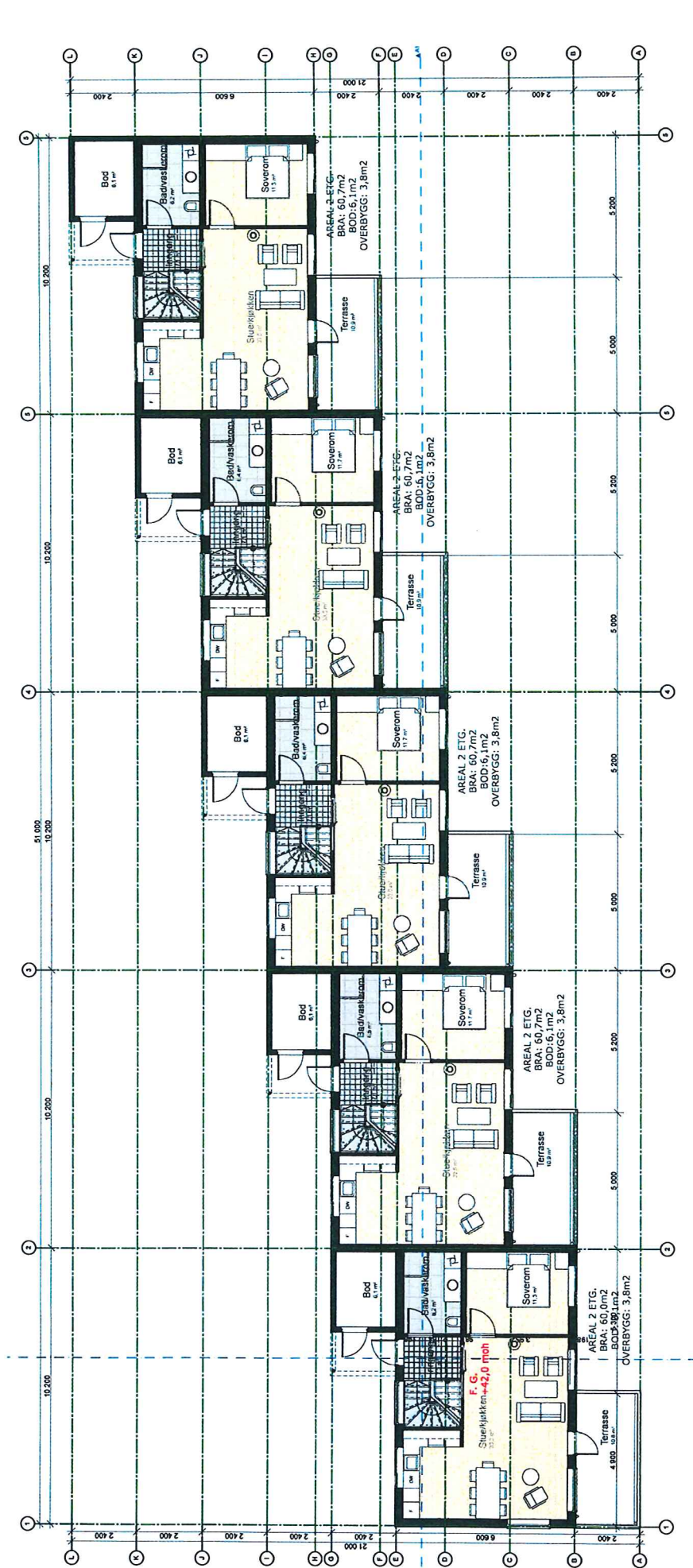

MELAND KOMMUNE

08 AUG. 2013

Jnr. B/11152 Saksh. _____
 Ark. 22/190 Ark.del GB
 Saksid. 13/1275-1

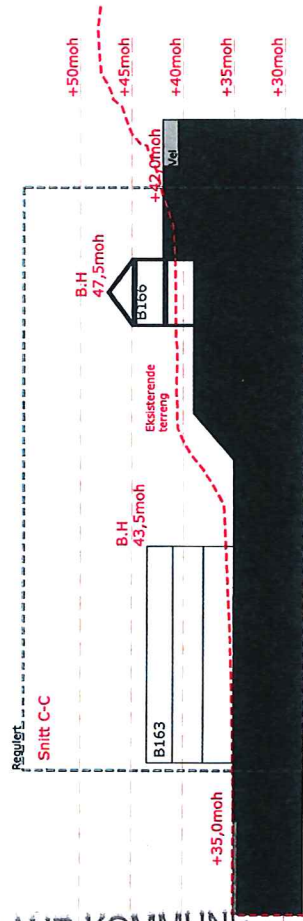

1:500

C-C terrengsnitt

B166

Byggemelding	Utarbeidet av: Waide Bolig AS
Arkitekt: Ansvarelig søker: Tyssenland Arkitektur AS	Prosjekt: Mjåtveitmarka B166
Stangengen 50	Målestokk: 1:150
504 Bergen	Dato: 23.04.2013
www.tyark.no	Revisjon: 1304
	Revisjon: B20-02
	Plan Zetlg

MELAND KOMMUNE
 Godteke 30.4.2015
 Saksnr. DUT-143/2015
 Sakshandsamar e.f. *[Signature]*

08 AUG. 2013

13/11152 Saksh.
22/190 Ark.del
13/1275-1 GIB

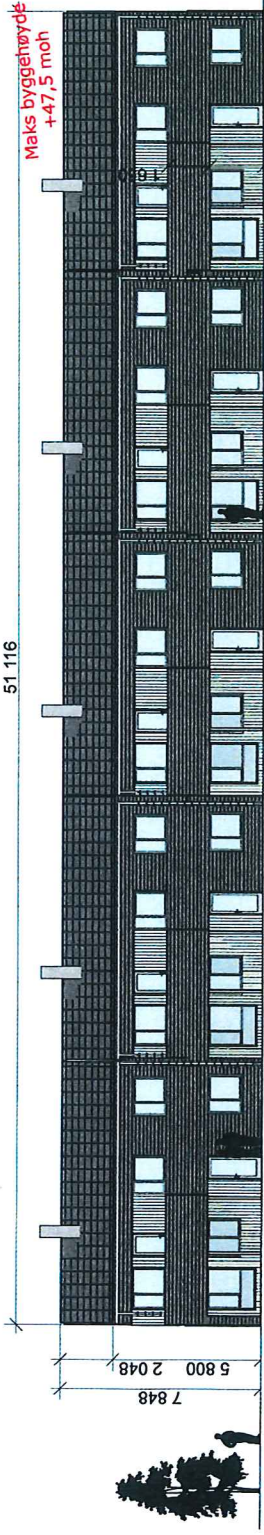

1:200

Vest Fasade

B166

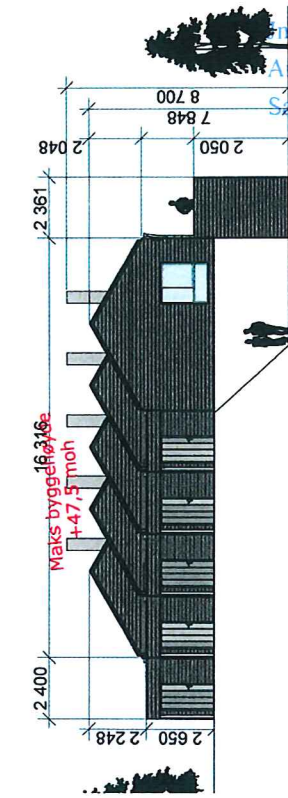

1:200

Sør Fasade

B166

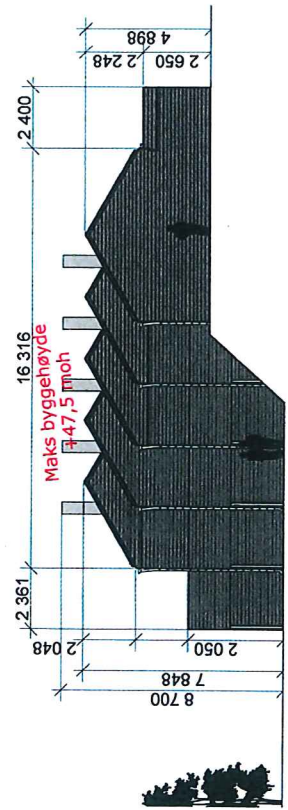

1:200

Nord Fasade

B166

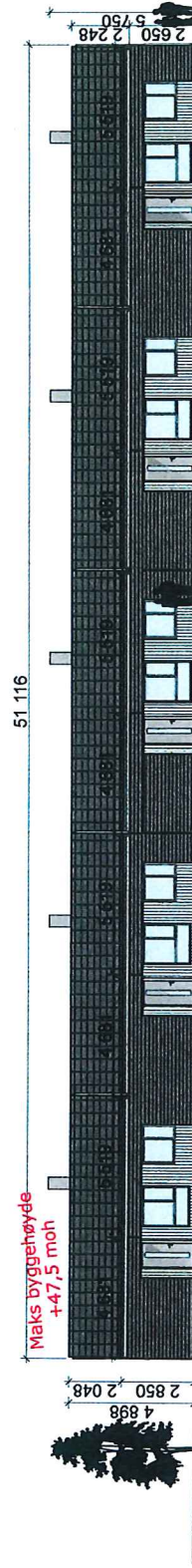

1:200

Øst Fasade

B166

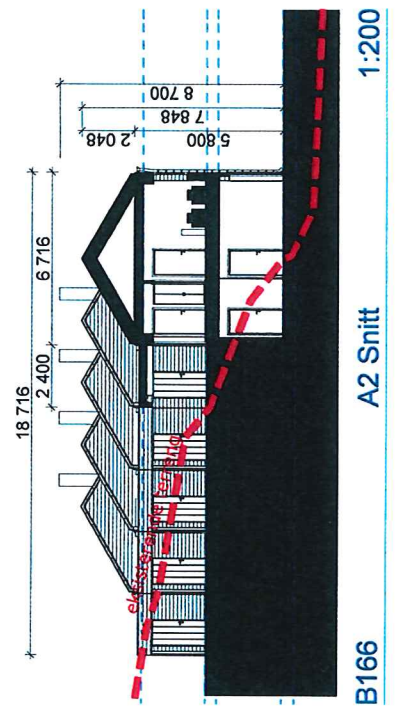

1:200

A2 Snitt

B166



Prosjekt: Byggemelding Ansvarlig arkitekt: Tyseland Arkitektur AS Stensgaalen 50 4160 Sandnessjøen Tlf. 55 30 26 26 www.tyark.no	Prosjekt: B166 Tegnenummer: Fasader
	Prosjekt: B40-01 Tegnenummer: Fasader
Prosjekt: Wale Bolig AS Prosjekt: Mjølvetmarka B166 Mjølvetmarka B166, Fjellveg 201A	Prosjekt: B40-01 Tegnenummer: Fasader
Prosjekt: #### Prosjekt: #### Prosjekt: #### Prosjekt: #### Prosjekt: ####	Prosjekt: B40-01 Tegnenummer: Fasader
Dato: 23.04.2013 Målestokk: 1:200 Tegnet av: [Signature] Tegnenummer: [Signature]	Prosjekt: B40-01 Tegnenummer: Fasader

MELAND KOMMUNE
 Godteke 30.4.2015
 Saksnr. DNT-413/2015
 Sakshandsamar e.f. [Signature]

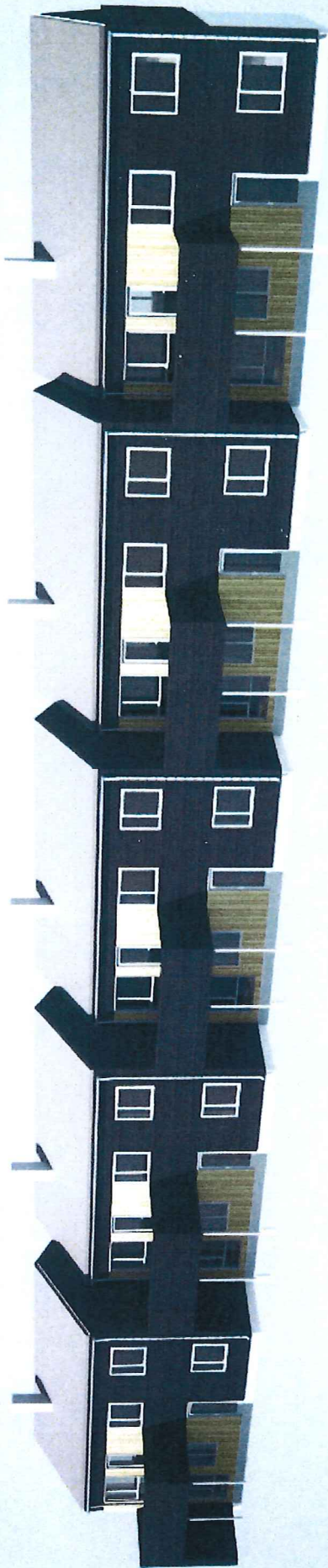

MELAND KOMMUNE

08 AUG. 2013

Jnr. 13/11152 Saksh. _____
 Ark. 22/190 Ark.del 613
 Saksid. 13/1275-1

Byggesaksnummer: ##### Prosjekt: Måltveitmarka B166 Ansøker: Tyseland Arkitektur AS Strandgaten 50 5004 Bergen Tlf: 56 28 28 www.tyseland.no	Byggher: Waide Bolig AS Prosjekt: Måltveitmarka B166 Måltveitmarka B166 AS Måltveitmarka B166 AS	Plan: N	Målestokk: 1:1000 Dato: 23.04.2013
		3D illustrasjoner	Prosjekt: B40-02 Dato: 23.04.2013

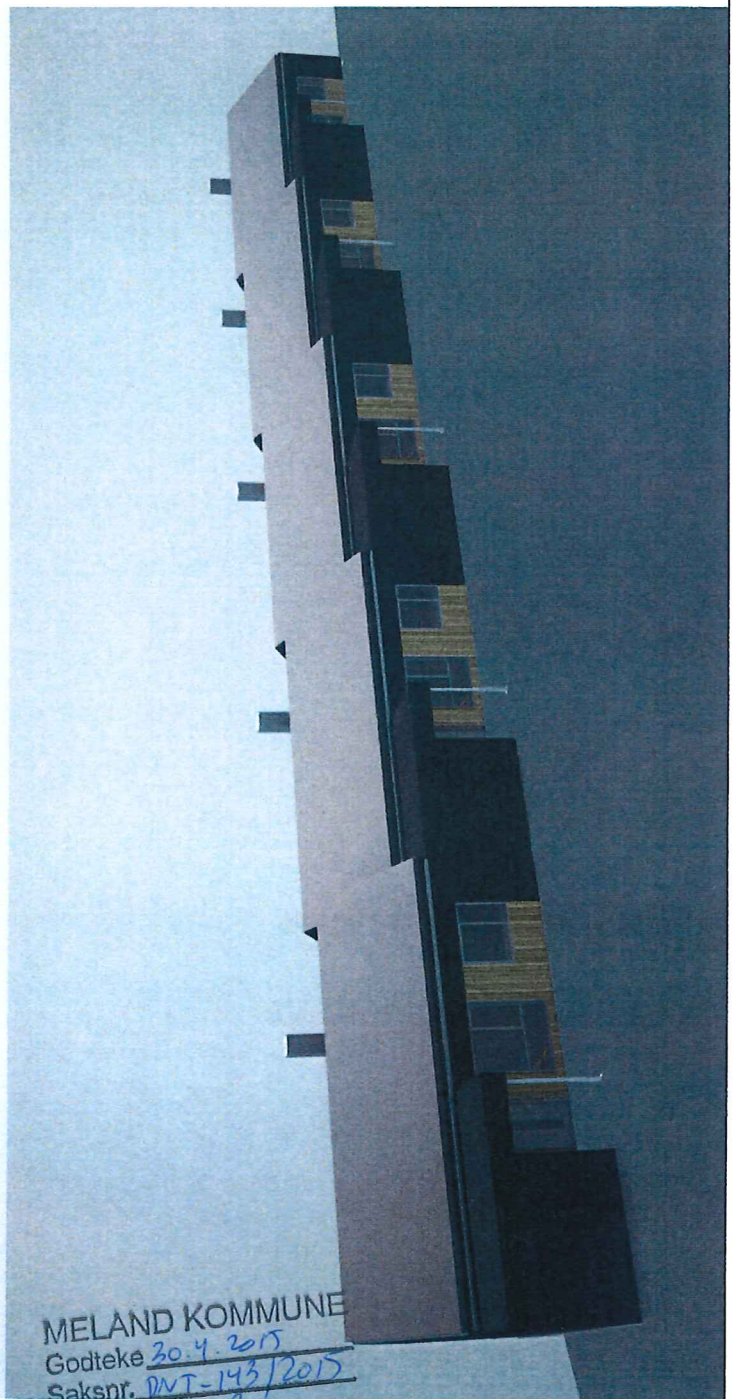

MELAND KOMMUNE

Godteke 30.4.2015

Saksnr. DNT-143/2015

Sakshandsamer e.f.