

FASADE NORD

MELAND KOMMUNE

Godteke 7-5-15

Saksnr. 16/665

Sakshandsamar e.f. TJK

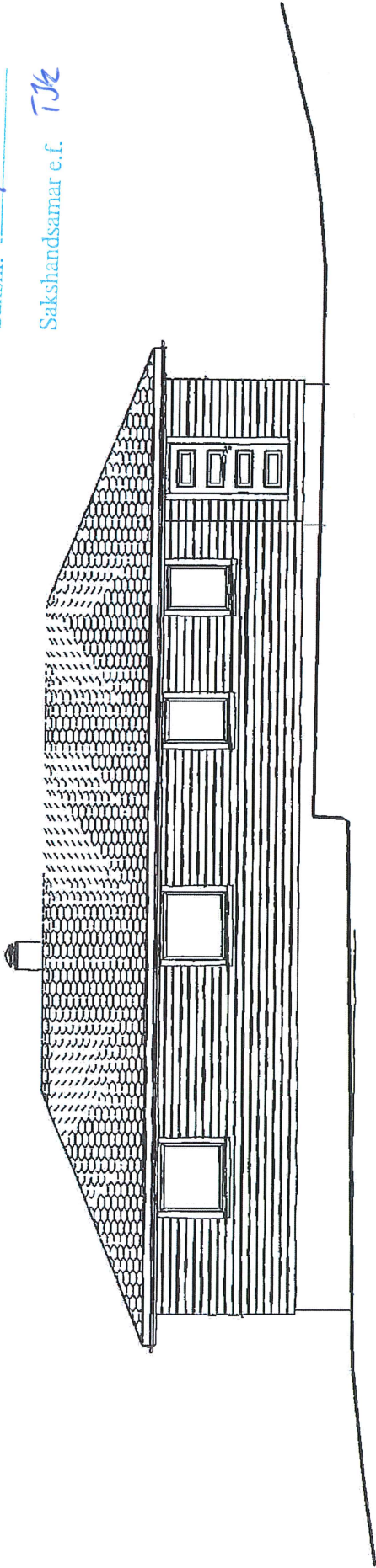

Dato	Konstr./Tegnet	Godkjent	Målestokk	Fasade 1 etter ombygging
06.02.2015			1:100	
Solveig Stenaker Rilo Gamle Kjøkkelvikvei 92 5178 Loddefjord				Erstatning for: Erstattet av:
Henvising:		Beregning:		Gnr. 1 Bnr. 133, Meland kommune

FASADE SØR

MELAND KOMMUNE

Godteke 7-5-15

Saksnr. 15/665

Sakshandsamar e.f. TJK

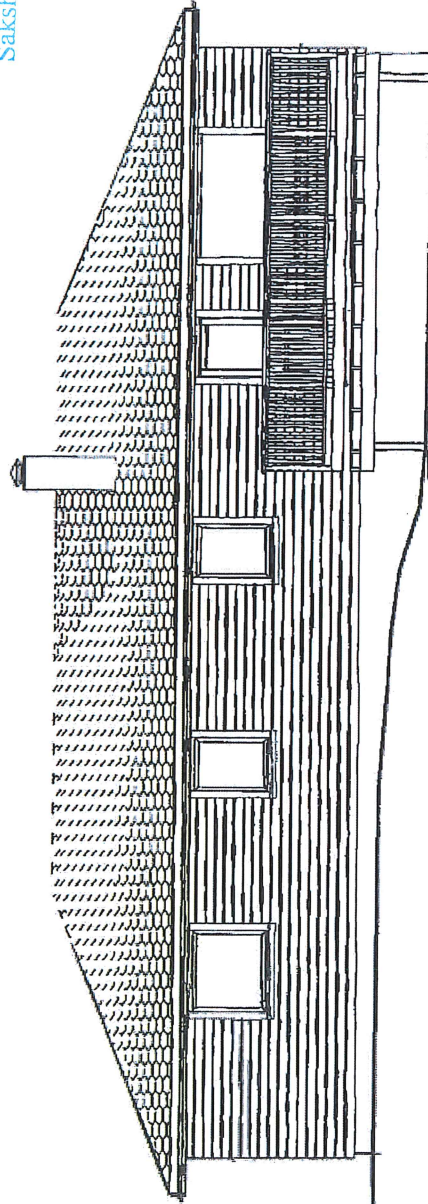

Dato	Konstr./Tegnet	Godkjent	Målestokk	Fasade 2, etter ombygging	
06.02.2015			1:100	Erstatning for:	Erstattet av:
Solveig Stenaker Rjø Gamle Kjøkkelvikvei 92 5178 Loddefjord					
Henvisning:		Beregning:		Gnr. 1 Bnr. 133, Meland kommune	

MELAND KOMMUNE

Godteke 7-5-15

Saksnr. 15/665

Sakshandsamar e.f. TJê

FASADE VEST

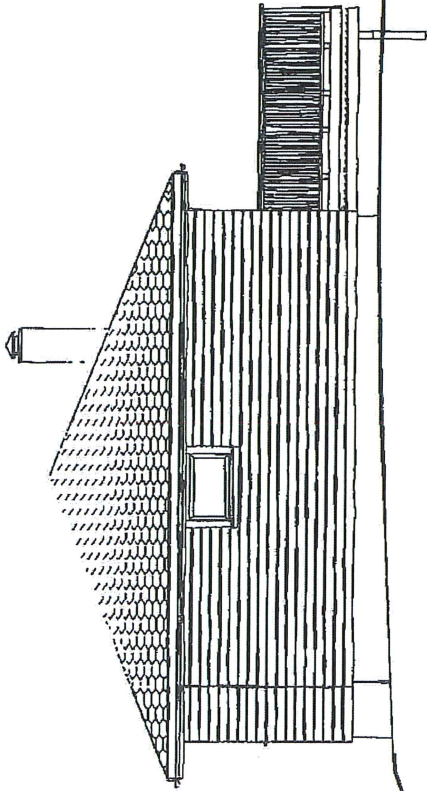

FASADE ØST

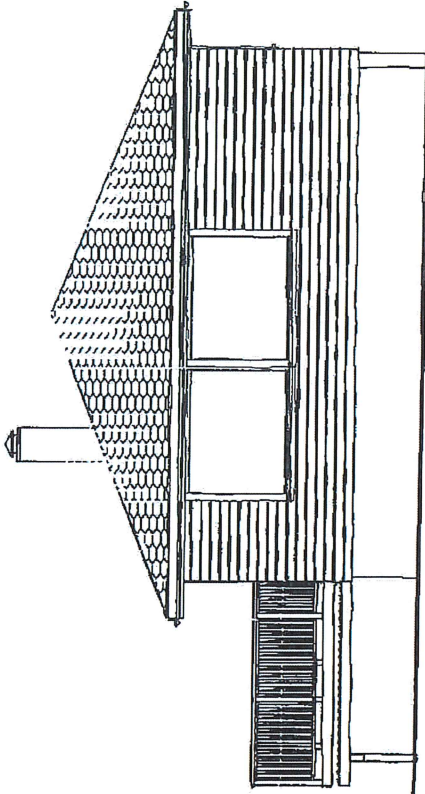

Dato	Konstr./Tegnet	Godkjent	Målestokk	Fasade 3 og 4, etter ombygging	
06.02.2015			1:100		
Solveig Stenaker Rio Gamle Kjøkkelvikvei 92 5178 Loddefjord			Erstatning for: Erstatlet av:		
Henvisning:			Beregning:		
			Gnr. 1 Bnr. 133, Meland kommune		

MELAND KOMMUNE

Godteke 7-5-15

Saksnr. 15/665

Sakshandsamar e.f. T Jz

Eksisterende hytte

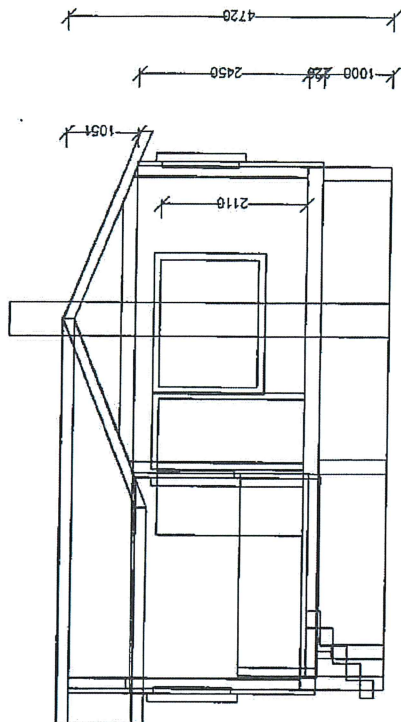
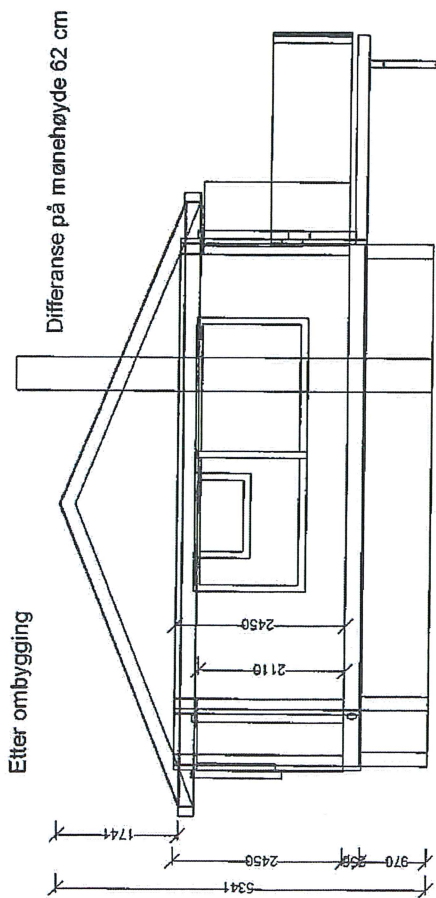

Dato	Konstr./Tegnet	Godkjent	Målestokk	Snitt etter ombygging	
16.02.2015			1 : 100		
Solveig Stenaker Rio Gamle Kjøkkelvikvei 92 5178 Loddefjord			Erstatning for:		
Henvising:			Erstattet av:		
			Gnr. 1 Bnr. 133 Meland Kommune		

Meland kommune, Flatøy

Godteke 7-5-15

Saksnr. 15/165

Sakshandsamar e.f. TJE

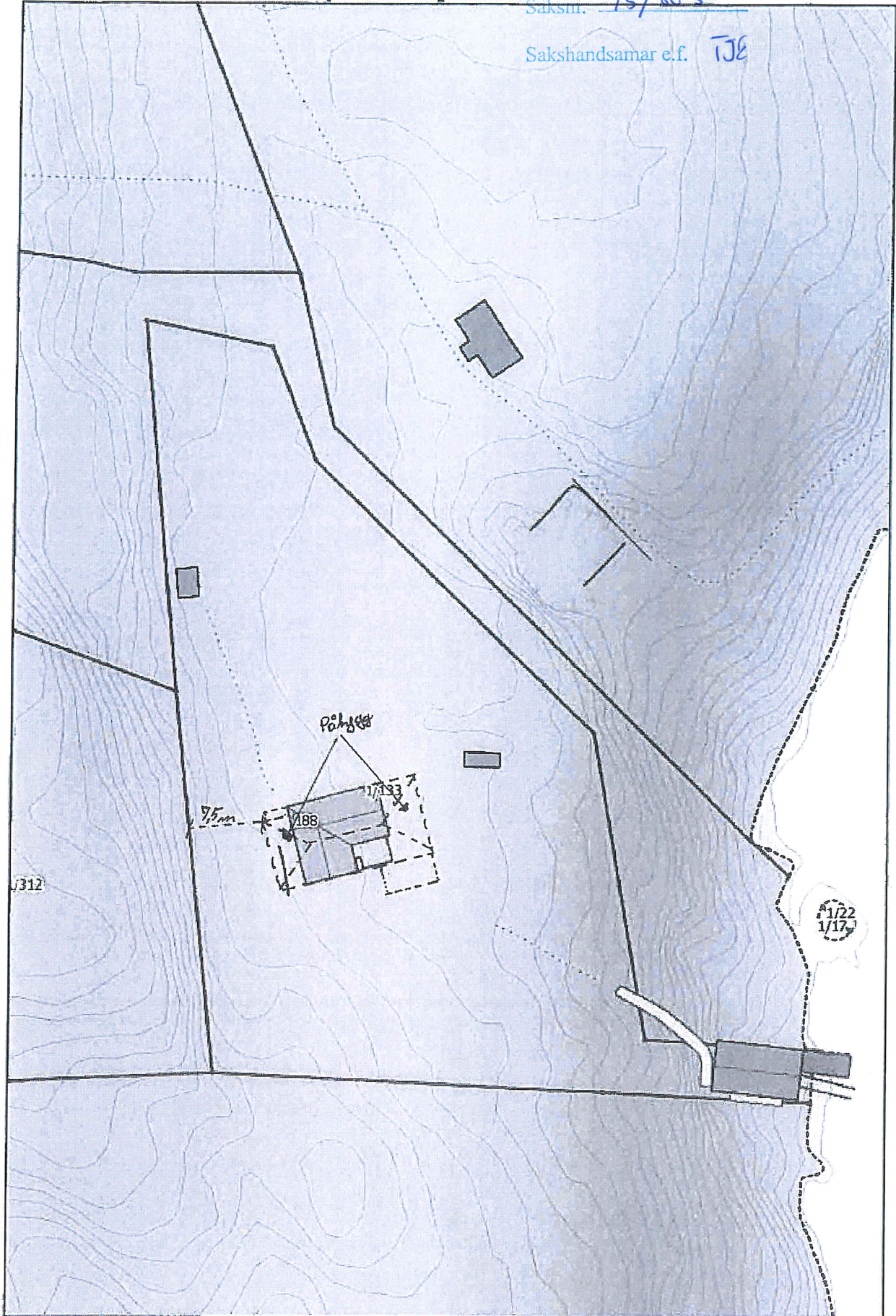

Målestokk: 1:500