

Søknad om tillatelse til tiltak
etter plan- og bygningsloven § 20-1

Rammetillatelse

Ett-trinns søknadsbehandling

Oppfylles vilkårene for 3 ukers saksbehandling, jf. § 21-7 annet ledd? Ja Nei

Søknad om ansvarsrett for ansvarlig søker

Foreligger sentral godkjenning? Ja Nei

Hvis nei, vedlegg byggblankett 5159.

MELAND KOMMUNE

Godteke 01.06.2015

Saksnr. 185/2015

William S. Brakstad
Sakshansamar e.f.



Berører tiltaket eksisterende eller fremtidige arbeidsplasser? Ja Nei

Hvis ja, skal samtykke innhentes fra Arbeidstilsynet før igangsetting av tiltaket. Byggblankett 5177 med vedlegg.

Berører tiltaket byggverk oppført før 1850, jf. Kulturminneloven § 25, andre ledd? Ja Nei

Hvis ja, skal uttalelse fra fylkeskommunen foreligge før igangsettelse av tiltaket.

Opplysninger gitt i søknad eller vedlegg til søknaden, herunder oppretting eller endring av matrikkelenhet, vil bli registrert i matrikkelen.

Søknaden gjelder						
Eiendom/ byggsted	Gnr. 23	Bnr. 56	Festenr.	Seksjonsnr.	Bygningsnr.	Bolignr.
	Adresse SCHRIVERHAUGEN 28			Postnr. 5918	Poststed FREKHAUG	
Planlagt bruk/formål	<input type="checkbox"/> Bolig <input type="checkbox"/> Fritidsbolig <input checked="" type="checkbox"/> Garasje <input type="checkbox"/> Annet:			Beskriv		Bygn.typekode (jf. s. 2) 181
	Tiltakets art pbl § 20-1 (flere kryss mulig)					
Tiltakets art pbl § 20-1 (flere kryss mulig)	Nye bygg og anlegg	<input checked="" type="checkbox"/> Nytt bygg *)	<input type="checkbox"/> Parkeringsplass *)	<input type="checkbox"/> Anlegg	<input type="checkbox"/> Veg	<input type="checkbox"/> Vesentlig terrenginngrep
	Endring av bygg og anlegg	<input type="checkbox"/> Tilbygg, påbygg, underbygg *)		<input type="checkbox"/> Fasade		
		<input type="checkbox"/> Konstruksjon	<input type="checkbox"/> Reparasjon	<input type="checkbox"/> Ombygging <input type="checkbox"/> Anlegg		
	Endring av bruk	<input type="checkbox"/> Bruksendring <input type="checkbox"/> Vesentlig endring av tidligere drift				
	Riving	<input checked="" type="checkbox"/> Hele bygg *)	<input type="checkbox"/> Deler av bygg *)	<input type="checkbox"/> Anlegg		
	Bygn.tekn. installasj.**)	<input type="checkbox"/> Nyanlegg *)		<input type="checkbox"/> Endring	<input type="checkbox"/> Reparasjon	
	Endring av bruks-enhet i bolig	<input type="checkbox"/> Oppdeling <input type="checkbox"/> Sammenføyning				
	Innhegning, skilt	<input type="checkbox"/> Innhegning mot veg <input type="checkbox"/> Reklame, skilt, innretning e.l.				
Oppretting/endring av matrikkelenhet ***)	<input type="checkbox"/> Grunneiendom *)	<input type="checkbox"/> Anleggseiendom	<input type="checkbox"/> Festegrunn over 10 år	<input type="checkbox"/> Arealoverføring		
*) Byggblankett 5175 fylles ut og vedlegges. (Vedlegg gruppe A) **) Gjelder kun når installasjonen ikke er en del av et større tiltak. ***) Unntatt fra krav om ansvarsrett. Behandles etter matrikkelloven. Registrert eier underskriver i feltet for tiltakshaver.						

Vedlegg			
Beskrivelse av vedlegg	Gruppe	Nr. fra - til	Ikke relevant
Opplysninger om tiltakets ytre rammer og bygningsspesifikasjon (Byggblankett 5175)	A	1 - 1	<input type="checkbox"/>
Dispensasjonssøknad (begrunnelse/vedtak) (pbl kap. 19)	B	-	<input checked="" type="checkbox"/>
Nabovarsling (Kvittering for nabovarsel/Opplysninger gitt i nabovarsel/nabomerknader/kommentarer til nabomerknader)	C	1 - 4	<input type="checkbox"/>
Situasjonsplan, avkjørselsplan bygning/eiendom	D	1 - 2	<input type="checkbox"/>
Tegninger	E	1 - 4	<input type="checkbox"/>
Redegjørelser/kart	F	-	<input checked="" type="checkbox"/>
Søknad om ansvarsrett/gjennomføringsplan	G	1 - 4	<input type="checkbox"/>
Boligspesifikasjon i Matrikkelen	H	-	<input checked="" type="checkbox"/>
Uttalelse/vedtak fra annen offentlig myndighet	I	-	<input checked="" type="checkbox"/>
Rekvisisjon av oppmålingsforretning	J	-	<input checked="" type="checkbox"/>
Andre vedlegg	Q	1 - 1	<input type="checkbox"/>

Erklæring og underskrift

Ansvarlig søker bekrefter at hele tiltaket belegges med ansvar, og dekker kravene i henhold til plan- og bygningsloven. En er kjent med reglene om straff og sanksjoner i pbl kap. 32 og at det kan medføre reaksjoner dersom det gis uriktige opplysninger.

Ansvarlig søker for tiltaket		Tiltakshaver	
Foretak ARKITEKTKONTORET BØRTVEIT & CARLSEN AS	Org.nr. 911678403	Navn SØLVI VALBORG MANGERSNES	
Adresse HAGELLIA 6		Adresse SCHRIVERHAUGEN 28	
Postnr. 5914	Poststed ISDALSTØ	Postnr. 5918	Poststed FREKHAUG
Kontaktperson PÅL-JØRAN CARLSEN	Telefon 40041614	Mobiltelefon 40041614	Eventuelt organisasjonsnummer
E-post paal.arkbc@gmail.com		E-post	Telefon (dagtid) 26178038
Dato 19.05.2015	Underskrift <i>[Signature]</i>	Dato 2015-15	Underskrift <i>[Signature]</i>
Gjentas med blokkbokstaver PÅL-JØRAN CARLSEN		Gjentas med blokkbokstaver SØLVI VALBORG MANGERSNES	



Opplysninger om tiltakets ytre rammer og bygningsspesifikasjon

Vedlegg til Byggblankett 5174

Beskrivelse av hvordan tiltaket oppfyller byggesaksbestemmelsene, planbestemmelsene og planvedtak etter plan- og bygningsloven (pbl) innenfor angitte områder

Opplysningene gjelder							
Eiendom/ byggsted	Gnr.	Bnr.	Festenr.	Seksjonsnr.	Bygningsnr.	Bolignr.	Kommune
	23	56					MELAND
	Adresse			Postnr.	Poststed		
	SCHRIVERHAUGEN 28			5918	FREKHAUG		

Forhåndskonferanse	
Pbl § 21-1	Forhåndskonferanse er avholdt og referat foreligger <input type="checkbox"/> Ja <input checked="" type="checkbox"/> Nei

Dispensasjonssøknad og fravik fra TEK10			
Pbl Kap. 19	Det søkes dispensasjon fra bestemmelsene i: (begrunnelse for dispensasjon gis på eget ark)		Vedlegg nr.
	<input type="checkbox"/> Plan- og bygningsloven med forskrifter	<input type="checkbox"/> Kommunale vedtekter/forskrifter til pbl	B -
	<input type="checkbox"/> Arealplaner	<input type="checkbox"/> Vegloven	
Pbl § 31-2	Det søkes om fravik fra TEK for eksisterende byggverk (pbl § 31-2)		Vedlegg nr.
	Redegjørelse i eget vedlegg		B -

Arealdisponering					
Planstatus mv.	Sett kryss for gjeldende plan				
	<input type="checkbox"/> Arealdel av kommuneplan <input checked="" type="checkbox"/> Reguleringsplan <input type="checkbox"/> Bebyggelsesplan				
	Navn på plan REGULERINGSPLAN FOR FREKHAUG SENTER / VEST.				
Reguleringsformål i arealdel av kommuneplan/reguleringsplan/bebyggelsesplan - beskriv FRITTLIGGJANDE BUSTADHUS					
Velg aktuell kolonne iht. beregningsregel angitt i gjeldende plan*					
	%-BYA	BYA	%-BRA / %-TU	BRA	U-grad
a. Grad av utnyttning iht. gjeldende plan	%	m ²	20 %	m ²	
Tomtearealet	b. Byggeområde/grunneiendom**	m ²		981,9 m ²	m ²
	c. Ev. areal som trekkes fra iht. beregn.regler	- m ²		- 0 m ²	
	d. Ev. areal som legges til iht. beregn.regler				+ m ²
	e. Beregnet tomteareal (b - c) eller (b + d)	= m ²		= 981,9 m ²	= m ²
Grad av utnyttning	Arealbenevnelser	BYA	BYA	BRA	BTA
	f. Beregnet maks. byggeareal iht. plan (jf. a. og e.)	m ²	m ²	196,4 m ²	m ²
	g. Areal eksisterende bebyggelse	m ²	m ²	170 m ²	m ²
	h. Areal som skal rives	- m ²	- m ²	- 15 m ²	- m ²
	i. Areal ny bebyggelse	+ m ²	+ m ²	+ 22 m ²	+ m ²
	j. Parkeringsareal på terreng	+ m ²	+ m ²	+ 12,5 m ²	+ m ²
	k. Areal byggesak	= m ²	= m ²	= 189,5 m ²	= m ²
Beregnet grad av utnyttning (jf. e. og k.)***	%	m ²	19,3 %	m ²	
Bygnings- opplysninger som føres i Matrikkelen	l. Åpne arealer som inngår i k		- m ²	- 0 m ²	
	j. Parkeringsareal på terreng		- m ²	- 12,5 m ²	
	m. Areal matrikkelen = k - l - j		= m ²	= 177,0 m ²	= m ²
	Antall etasjer 1	Antall bruksenheter bolig 1	Boliger m ²	Boliger m ²	Boliger m ²
	Antall bruksenheter annet 1	Annet m ²	Annet 22 m ²	Annet m ²	
Redegjørelser	* Skal beregning av utnyttingsgrad skje etter annen regel, beskriv nærmere				Vedlegg nr. D -
	** Dersom areal i rad b ikke er fremkommet av målebrev, beskriv nærmere				Vedlegg nr. D -
	*** Vis ev. underlag for beregningen av grad av utnyttning i vedlegg				Vedlegg nr. D -

Bygningsopplysninger som føres i matrikkelen		
Næringsgruppekode Y	Oppgi kode for hvilken næring brukeren av bygningen tilhører. Bygninger som brukes til flere formål skal kodes etter den næringen som opptar størst del av arealet. Unntak: Næringsgruppekode «X» skal kun brukes når bygget bare har areal til boligformål.	
Næringsgrupper – gyldige koder		
A Jordbruk, skogbruk og fiske	H Transport og lagring	P Undervisning
B Bergverksdrift og utvinning	I Overnattings- og serveringsvirksomhet	Q Helse- og sosialtjenester
C Industri	J Informasjon og kommunikasjon	R Kulturell virksomhet, underholdning og fritidsaktiviteter
D Elektrisitets-, gass-, damp- og varmtvannsforsyning	K Finansierings- og forsikringsvirksomhet	S Annen tjenesteyting
E Vannforsyning, avløps- og renovasjonsvirksomhet	L Omsetning og drift av fast eiendom	T Lønnet arbeid i private husholdninger
F Bygge- og anleggsvirksomhet	M Faglig, vitenskapelig og teknisk tjenesteyting	U Internasjonale organisasjoner og organer
G Varehandel, reparasjon av motorvogner	N Forretningsmessig tjenesteyting	X Bolig
	O Offentlig administrasjon og forsvar, trykdeordninger underlagt offentlig forvaltning	Y Annet som ikke er næring.

Plassering av tiltaket		
Kan høyspent kraftlinje være i konflikt med tiltaket?	<input type="checkbox"/> Ja <input checked="" type="checkbox"/> Nei	Vedlegg nr. Q –
Hvis ja, må avklaring med berørt rettighetshaver være dokumentert		
Kan vann og avløpsledninger være i konflikt med tiltaket?	<input type="checkbox"/> Ja <input checked="" type="checkbox"/> Nei	Vedlegg nr. Q – 1
Hvis ja, må avklaring med berørt rettighetshaver være dokumentert		

Krav til byggegrunn (pbl § 28-1)		
Skal byggverket plasseres i område med fare for:		
Flom (TEK10 § 7-2)	Skal byggverket plasseres i flomutsatt område? <input checked="" type="checkbox"/> Nei <input type="checkbox"/> Ja Hvis ja, angi sikkerhetsklasse: <input type="checkbox"/> F1 (liten konsekvens og sannsynlighet lavere enn 1/20 år) <input type="checkbox"/> F2 (middels konsekvens og sannsynlighet lavere enn 1/200 år) <input type="checkbox"/> F3 (stor konsekvens og sannsynlighet lavere enn 1/1000 år)	Vedlegg nr. F –
Skred (TEK10 § 7-3)	Skal byggverket plasseres i skredutsatt område? <input checked="" type="checkbox"/> Nei <input type="checkbox"/> Ja Hvis ja, angi sikkerhetsklasse: <input type="checkbox"/> S1 (liten konsekvens og sannsynlighet lavere enn 1/100 år) <input type="checkbox"/> S2 (middels konsekvens og sannsynlighet lavere enn 1/1000 år) <input type="checkbox"/> S3 (stor konsekvens og sannsynlighet lavere enn 1/5000 år)	Vedlegg nr. F –
Andre natur- og miljøforhold (pbl § 28-1)	<input checked="" type="checkbox"/> Nei <input type="checkbox"/> Ja Dersom ja, beskriv kompensierende tiltak i vedlegg	Vedlegg nr. F –

Tilknytning til veg og ledningsnett		
Adkomst vegloven §§ 40-43 pbl § 27-4	Gir tiltaket ny/endret adkomst? <input type="checkbox"/> Ja <input checked="" type="checkbox"/> Nei Tomta har adkomst til følgende veg som er opparbeidet og åpen for alminnelig ferdsel: <input type="checkbox"/> Riksveg/fylkesveg Er avkjøringstillatelse gitt? <input type="checkbox"/> Ja <input type="checkbox"/> Nei <input type="checkbox"/> Kommunal veg Er avkjøringstillatelse gitt? <input type="checkbox"/> Ja <input type="checkbox"/> Nei <input checked="" type="checkbox"/> Privat veg Er vegrett sikret ved tinglyst erklæring? <input checked="" type="checkbox"/> Ja <input type="checkbox"/> Nei	
Vannforsyning pbl § 27-1	Tilknytning i forhold til tomta <input checked="" type="checkbox"/> Offentlig vannverk <input type="checkbox"/> Privat vannverk <input type="checkbox"/> Annen privat vannforsyning, innlagt vann <input type="checkbox"/> Annen privat vannforsyning, ikke innlagt vann Beskriv Dersom vanntilførsel forutsetter tilknytning til annen privat ledning eller krysser annens grunn, foreligger rettighet ved tinglyst erklæring? <input type="checkbox"/> Ja <input type="checkbox"/> Nei	Vedlegg nr. Q –
Avløp pbl § 27-2	Tilknytning i forhold til tomta <input checked="" type="checkbox"/> Offentlig avløpsanlegg <input type="checkbox"/> Privat avløpsanlegg Skal det installeres vannklosett? <input type="checkbox"/> Ja <input checked="" type="checkbox"/> Nei Foreligger utslippstillatelse? <input checked="" type="checkbox"/> Ja <input type="checkbox"/> Nei Dersom avløpsanlegg forutsetter tilknytning til annen privat ledning eller krysser annens grunn, foreligger rettighet ved tinglyst erklæring? <input type="checkbox"/> Ja <input type="checkbox"/> Nei	Vedlegg nr. Q –
Overvann	Takvann/overvann føres til: <input type="checkbox"/> Avløpssystem <input checked="" type="checkbox"/> Terreng	Vedlegg nr. Q –

Løfteinnretninger	
Er det i bygningen løfteinnretninger som omfattes av TEK10?: <input type="checkbox"/> Ja <input checked="" type="checkbox"/> Nei	Sokes det om slik innretning installert?: <input type="checkbox"/> Ja <input checked="" type="checkbox"/> Nei Hvis ja, sett X <input type="checkbox"/> Heis <input type="checkbox"/> Trappeheis <input type="checkbox"/> Lofteplattform <input type="checkbox"/> Rulletrapp eller rullende fortau

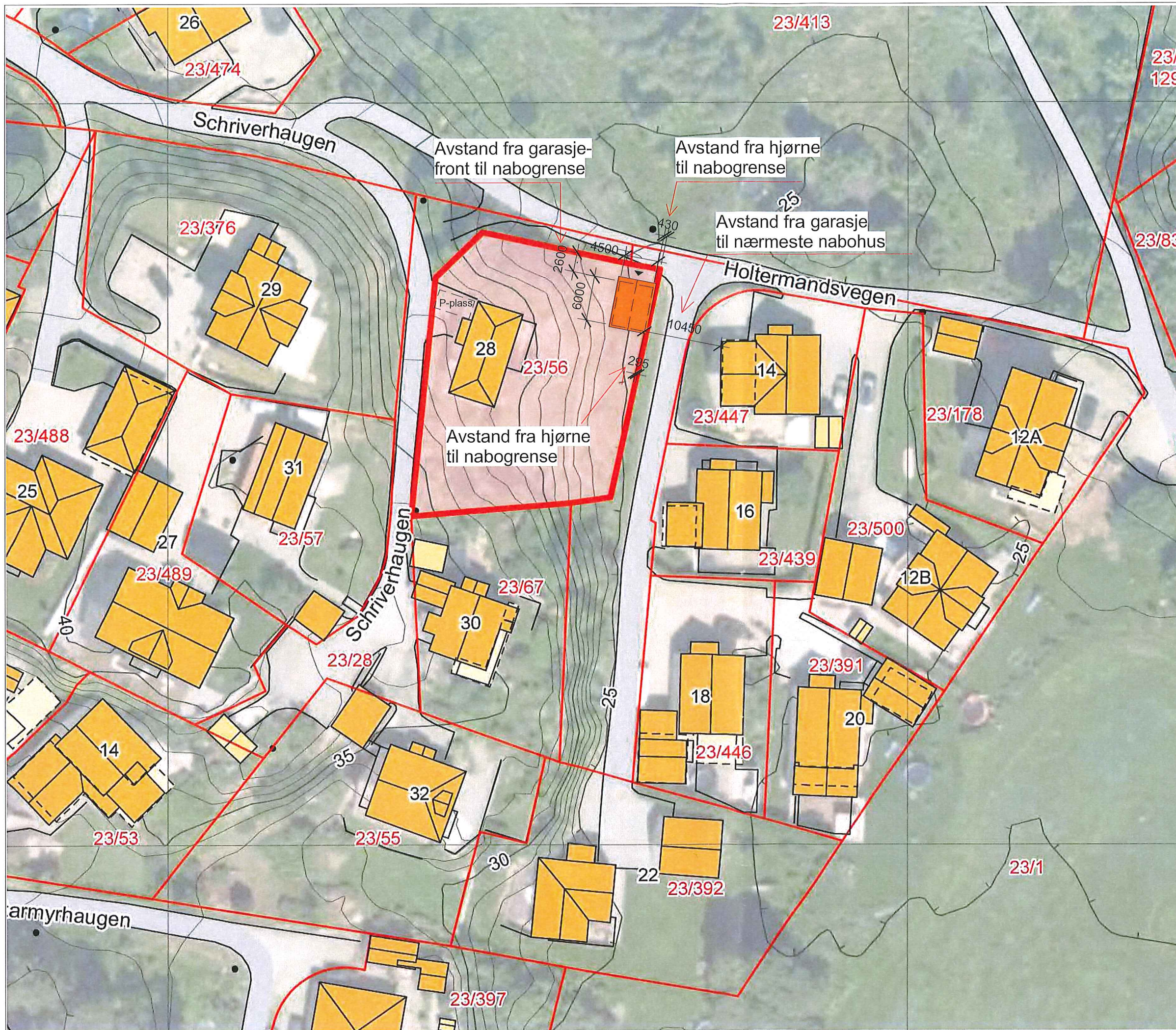

MELAND KOMMUNE
 Godteke 01.06.2015
 Saksnr. 185/2015
 William S. Brakstad
 Sakshansamar e.f.

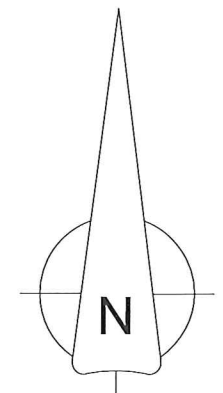

Rev.	Dato	Beskrivelse	Tegn.	Kontr.

**Arkitektkontoret
 Børtveit & Carlsen AS**

HAGELLIA 6 - 5914 ISDALSTØ
 E-POST : paal.arkbc@gmail.com
 TLF : 400 41 614

FOR SØKNAD

Gnr./Bnr. : 23/56
 Tiltakshaver : Sølvi Mangersnes

Prosjektnavn :
 Schrøverhaugen 28

Tegningsnavn :
 Situasjonsplan

Målestokk	Arkstørrelse	Prosj.nr.	Dato	Tegnet av	Kontr.
1 : 500	A3	15002	30.03.15	MM	PJC
Filnavn		Tegningsnr.		Rev.	
		A1-002			

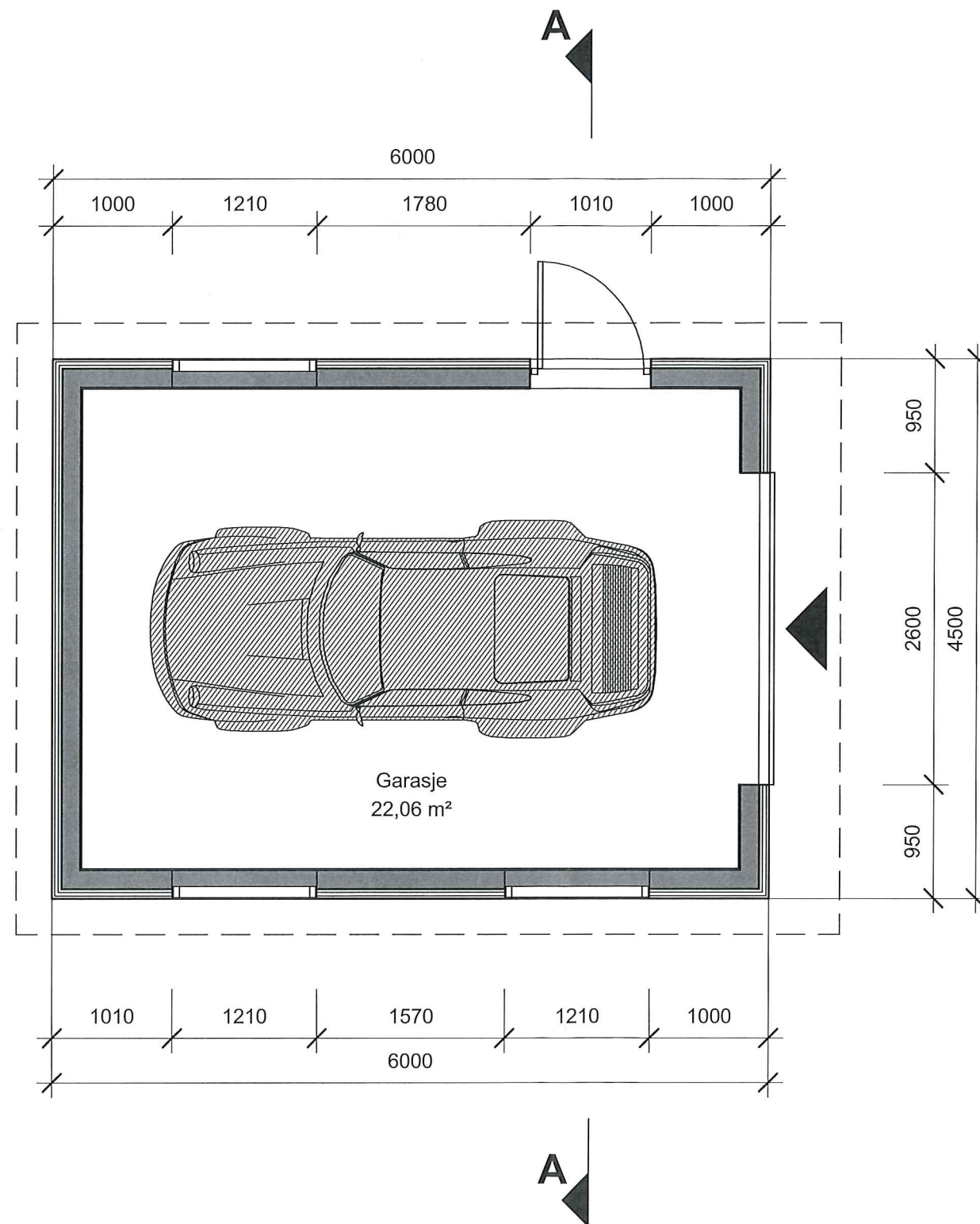

MELAND KOMMUNE
 Godteke 01.06.2015
 Saknr. 185/2015
 William S. Brakstad
 Sakshansamar e.f.

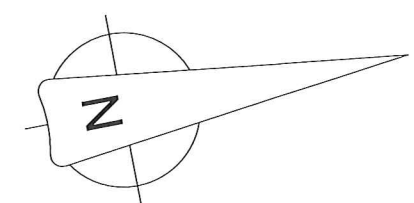

Rev.	Dato	Beskrivelse	Tegn.	Kontr.
Arkitektkontoret Børtveit & Carlsen AS HAGELLIA 6 - 5914 ISDALSTØ E-POST : paal.arkbc@gmail.com TLF : 400 41 614				
FOR SØKNAD				
Gnr./Bnr. 23/56	Tiltakshaver Sølvi Mangersnes			
Prosjektnavn Schrøverhaugen 28				
Tegningsnavn Plan				
Målestokk 1 : 50	Arkstørrelse A3	Prosj.nr. 15002	Dato 30.03.15	Tegnet av MM
Kontr. PJC				Rev.
Filnavn		Tegningsnr. A1-101		

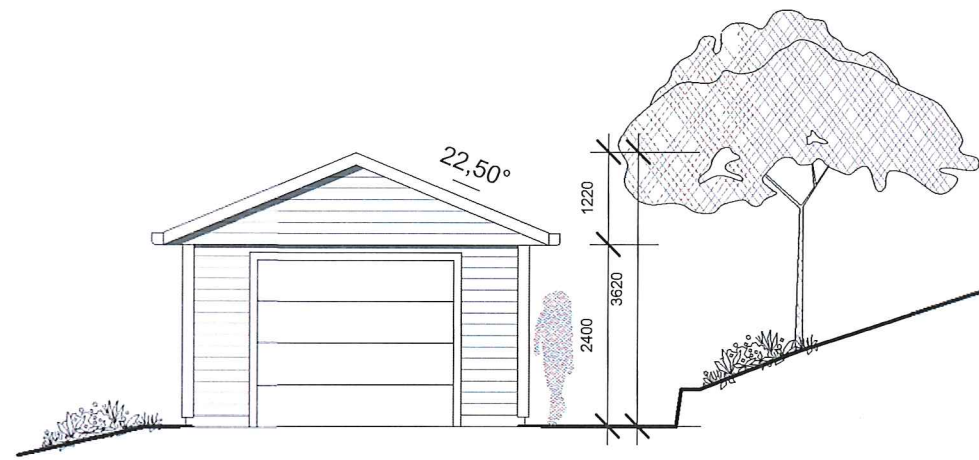

FASADE MOT NORD

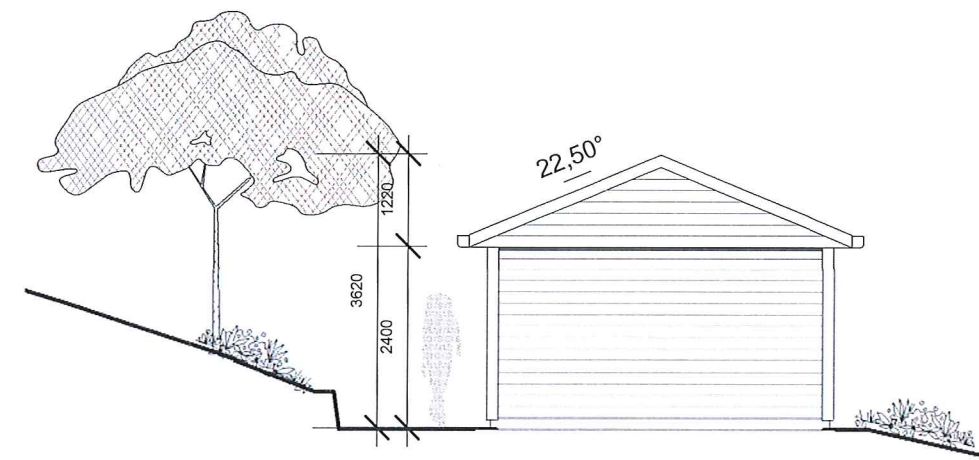

FASADE MOT SØR

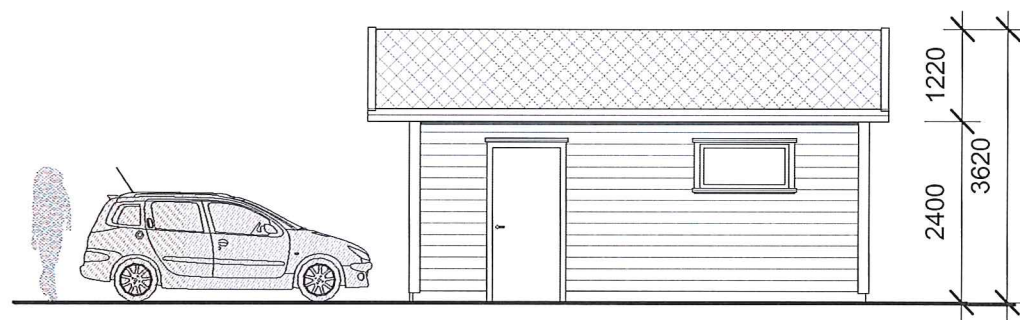

FASADE MOT VEST

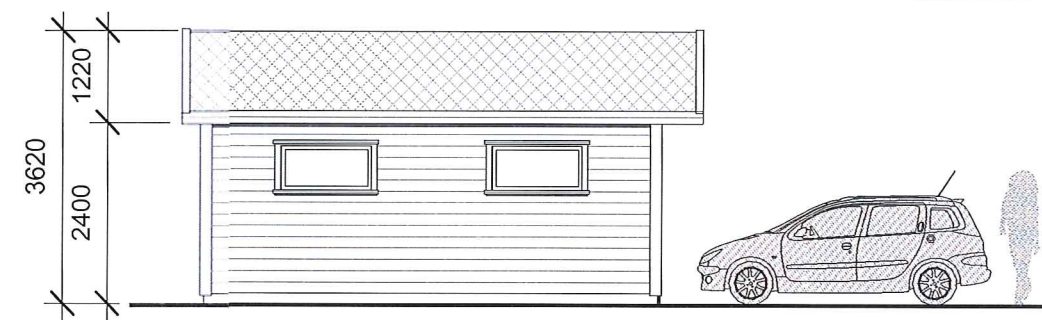

FASADE MOT ØST

MELAND KOMMUNE
 Godteke 01.06.2015
 Saksnr. 185/2015
 Lillian S. Brakstad
 Sakshansamarbeid

Rev.	Dato	Beskrivelse	Tegn.	Kontr.	
Arkitektkontoret Børtveit & Carlsen AS HAGELLIA 6 - 5914 ISDALSTØ E-POST : paal.arkbc@gmail.com TLF : 400 41 614					
FOR SØKNAD					
Gnr./Bnr. 23/56		Tiltakshaver Sølvi Mangersnes			
Prosjektnavn Schrivervhaugen 28					
Tegningsnavn Fasader					
Målestokk	Arkstørrelse	Prosj.nr.	Dato	Tegnet av	Kontr.
1 : 100	A3	15002	30.03.15	MM	PJC
Filnavn		Tegningsnr.		Rev.	
		A1-501			