

FASADE MOT SØR

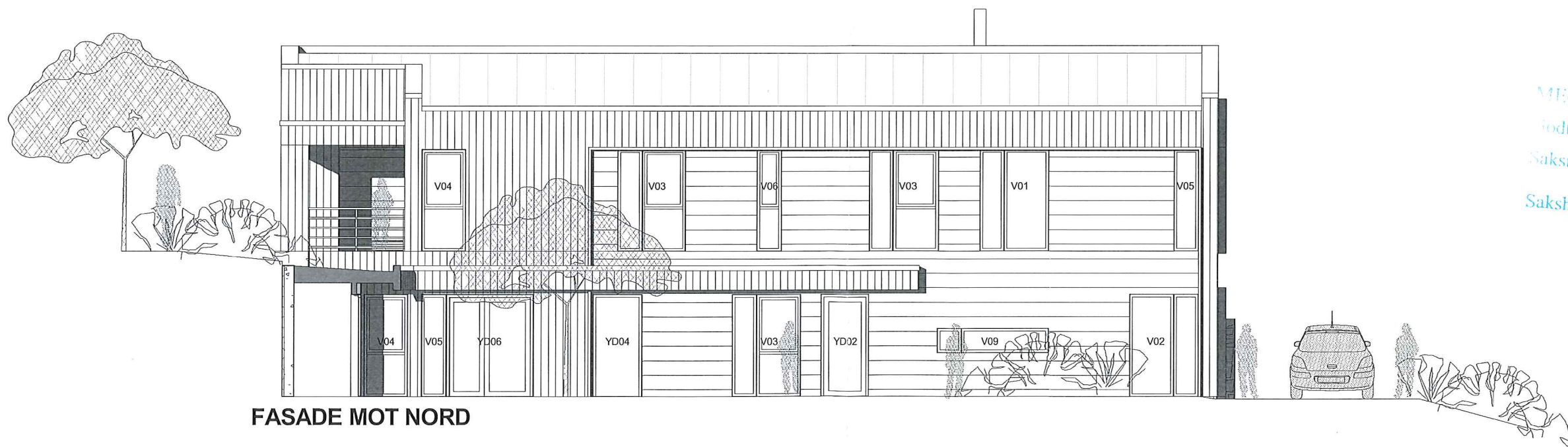

FASADE MOT NORD

MELAND KOMMUNE
 Godtekte 03/06-2015
 Saksnr. DNT sak 189/2015
 Sakshandsamar e.f. *[Signature]*

| | | | | |
|------|----------|------------------------|-------|--------|
| A | 28.12.14 | Hybelleil. m/sportsbod | PJC | PJC |
| Rev. | Dato | Beskrivelse | Tegn. | Kontr. |

**Arkitektkontoret
 Børtveit & Carlsen AS**

IKENBERGET 12 - P.B.12 - 5907 ALVERSUND
 E-POST : paal.arkbc@gmail.com
 TLF : 400 41 614

FOR SØKNAD

Gnr./Bnr. 24/110
 Tiltakshaver Trude og Roger Soltveit

Prosjektnavn
Enebolig - Soltveit

Tegningsnavn
ALT.1 - Fasader

| | | | | | |
|-----------|--------------|-----------|----------|-----------|--------|
| Målestokk | Arkstørrelse | Prosj.nr. | Dato | Tegnet av | Kontr. |
| 1 : 100 | A3 | 13021 | 14.08.14 | PJC | PJC |
| Filnavn | Tegningsnr. | | | Rev. | |
| | A1-502 | | | A | |

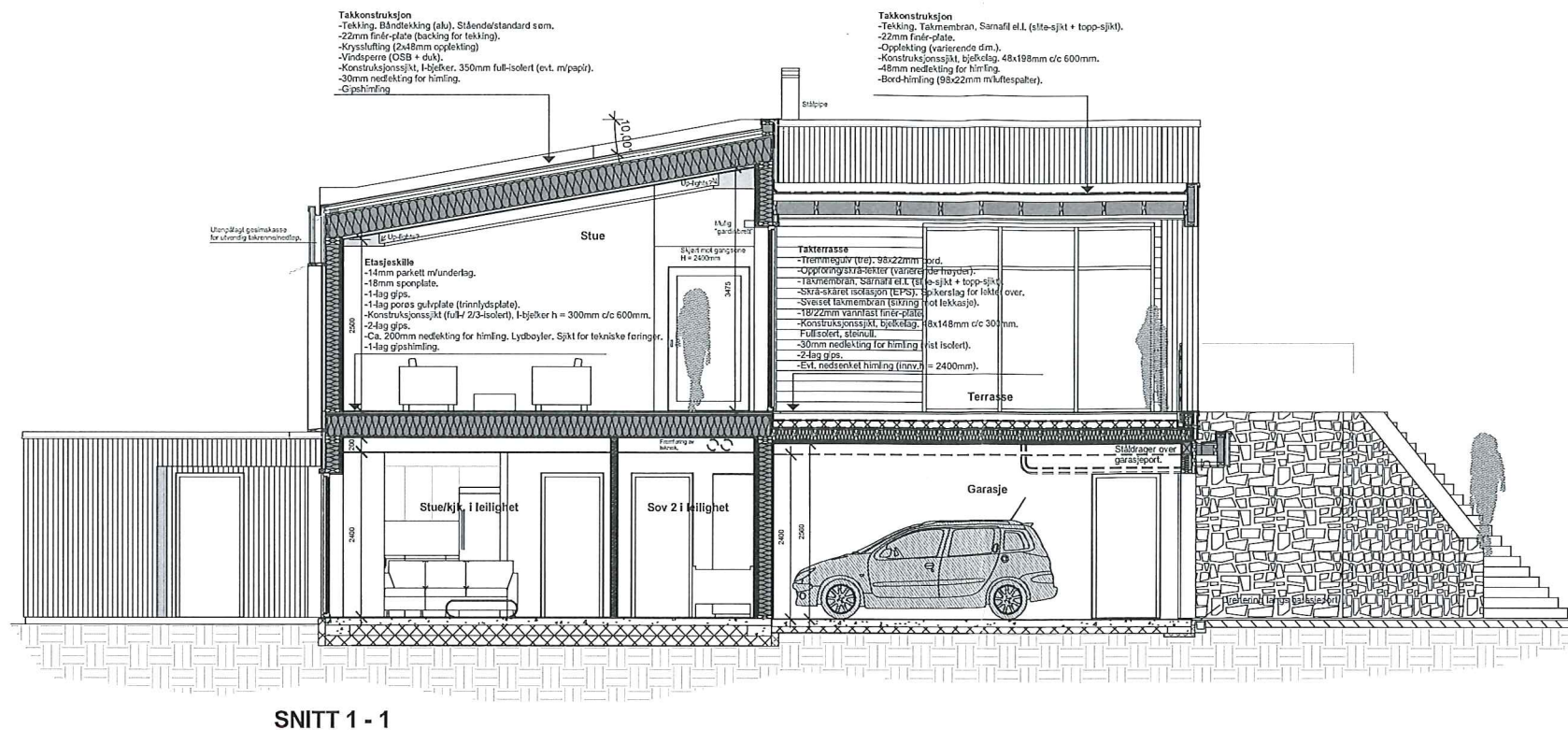

SNITT 1 - 1

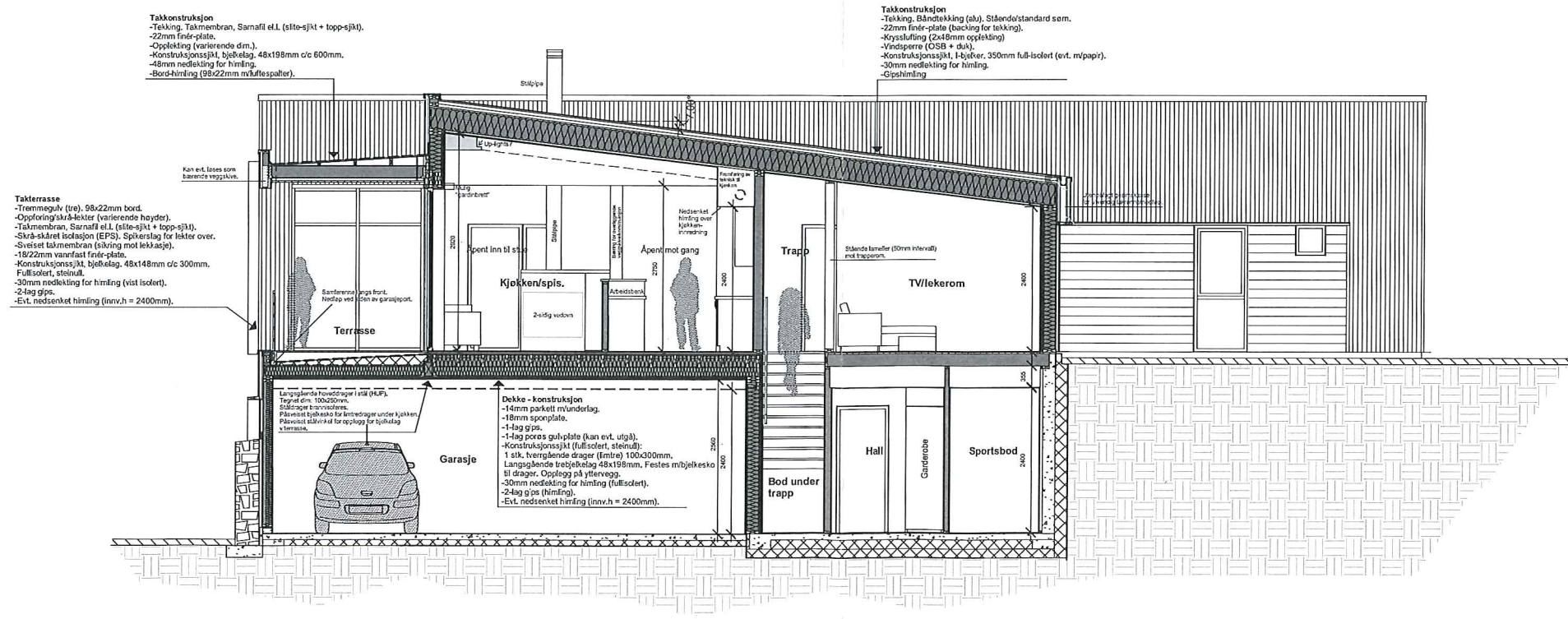

SNITT 2 - 2

MELAND KOMMUNE
 Godteke 03/06-2015
 Saksnr. DNT sak 189/2015
 Sakshandsamar e.f.

| Rev. | Dato | Beskrivelse | PJC | PJC |
|------|----------|----------------------|-----|-----|
| A | 28.12.14 | Hybelst, m/sportsbod | PJC | PJC |

| | | | | |
|---|-------------------------|-----------|----------|-----------|
| Arkitektkontoret | | | | |
| Børtveit & Carlsen AS | | | | |
| KORNERVEI 13 - P.O. 12 - 5907 ALVERSUND | | | | |
| EPOST: ark@bortveitcarlsen.no | | | | |
| TELF: 402 41 614 | | | | |
| FOR SKJNAD | | | | |
| Oppdr./Br. | Tilskriver | | | |
| 24/110 | Trudo og Roger Sollveit | | | |
| Prosjektnavn | | | | |
| Enebolig - Sollveit | | | | |
| Tegningsnavn | | | | |
| ALT.1 - Snitt | | | | |
| Målestokk | Org. form. | Prosj.nr. | Dato | Tegnet av |
| 1:50 | A1 | 13021 | 18.08.14 | PJC |
| Filenavn | Tegningsnr. | | Rev. | |
| | A1-401 | | A | |

Målestokk 1:100 v/arkstr. A3