

MELAND KOMMUNE  
 Godteke 16-6-15  
 Saksnr. 15/1606  
 Sakshandsamar e.f. TSE

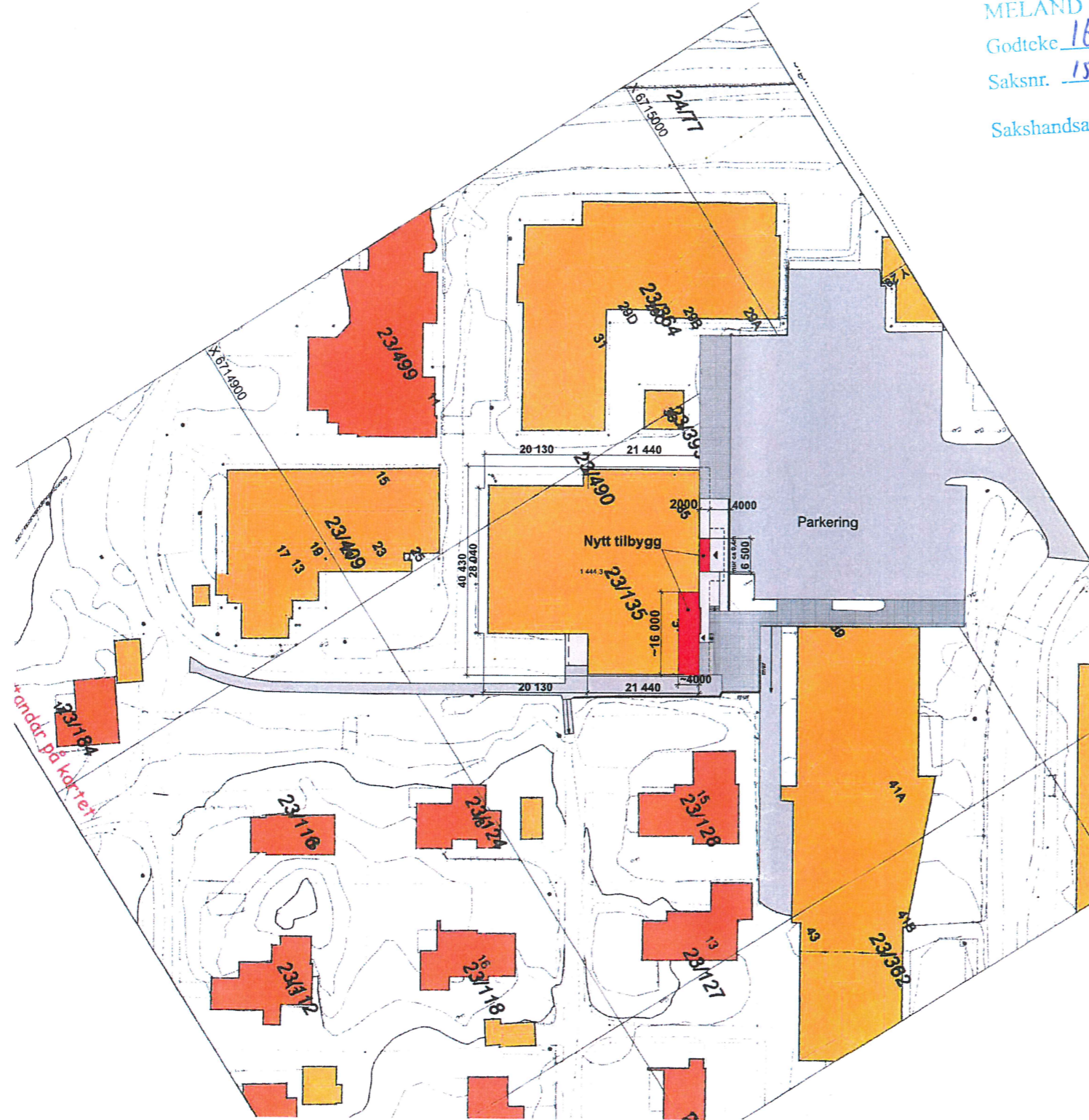

Tomt 1670 m2  
 % BRA 300=5010m2

BRA eksisterende bygg=1344,7m2  
 BRA nybygg=77,3m2  
 BRA overbygg=63,7m2  
 BRA til sammen=1486m2=88,98%BRA av tomten

|   |       |  |   |
|---|-------|--|---|
| Tegningsnr.:  |       | Revisjon nr.:                              |   |
| Type tegning:<br>Midlertidig  |       |  |   |
| Index.Dato  |       |  |   |
| Beskrivelse   |       |  |   |
| Sign  |       |  |   |
| Kontr.  |       |  |   |
| Lokalisering:   |       |  |   |
|   |       |  |   |
| Prosjekteringsgruppen:  |       |  |   |
| <input checked="" type="radio"/>  | ARK : | Arkitekt                                   | Arkiton AS<br>Slåtthaugveien 17<br>5851 Bergen<br>Tlf. 55 11 74 90  |
| <input type="radio"/>   | RIB : | Rådg. ing. Bygg                            | .....veien 0<br>0000 Stedet<br>Tlf. 00 00 00 00<br>Fax. 00 00 00 00 |
| <input type="radio"/>   | RIE : | Rådg. ing. Elektro                         | .....veien 0<br>0000 Stedet<br>Tlf. 00 00 00 00<br>Fax. 00 00 00 00 |
| <input type="radio"/>   | RIV : | Rådg. ing. Vent.                           | .....veien 0<br>0000 Stedet<br>Tlf. 00 00 00 00<br>Fax. 00 00 00 00 |
| Igangsetting  |       |  |   |
| Arkiton AS  |       |  |   |
| Tittel:   |       | Godkjent:                                  |   |
| <b>KIWI</b><br><b>Frekhaug</b><br><b>Havnevegen 35/37</b><br><b>Gnr.23, Bnr.135</b> |       | Kontroll prosjekt<br>Sign.:      Kontroll: |   |
| Prosjektnr.:  |       | Prosjektnr. for prosjekterende/lev         |   |
| 6450  |       | 6450-SP                                    |   |
| Situasjonsplan  |       |  |   |

MELAND KOMMUNE

Godtatte 16-6-15

Saksnr. 15/1606

Sakshandsamar e.f. TJE

|   |      |                           |   |
|---|------|---------------------------|---|
| Tegningsnr.:  |      | Revisjon nr.:             |   |
| Type tegning:<br>Midlertidig                                      |      |                           |   |
| <b>Vedlegg E1</b>   |      |                           |   |
| Index   | Dato | Beskrivelse               | Kontr.  |
| Lokalisering:   |      |                           |   |
|   |      |                           |   |
| Prosjekteringsgruppen:  |      |                           |   |
| <input checked="" type="radio"/>                                  | ARK: | Arkitekt                  | Arkiton AS<br>Slåtthaugveien 17<br>5851 Bergen<br>Tlf. 55 11 74 90  |
| <input type="radio"/>   | RIB: | Rådg. ing. Bygg           | .....veien 0<br>0000 Stedet<br>Tlf. 00 00 00 00<br>Fax. 00 00 00 00 |
| <input type="radio"/>   | RIE: | Rådg. ing. Elektro        | .....veien 0<br>0000 Stedet<br>Tlf. 00 00 00 00<br>Fax. 00 00 00 00 |
| <input type="radio"/>   | RIV: | Rådg. ing. Vent.          | .....veien 0<br>0000 Stedet<br>Tlf. 00 00 00 00<br>Fax. 00 00 00 00 |
| <b>Igangsetting</b>   |      |                           |   |
| <b>Arkiton AS</b>   |      |                           |   |
| <b>Tittel:</b>  |      | <b>Godkjent:</b>          |   |
| <b>KIWI<br/>Frekhaug<br/>Havnevegen 35/37<br/>Gnr.23, Bnr.135</b> |      | <b>Kontroll prosjekt</b>  |   |
|   |      | Sign.:                    | Kontroll:   |
| Filnavn:<br>KIWI forslag<br>200515.pln                            |      | Dato:<br>18.05.2015       |   |
| Målestokk:<br>1:200   |      | <b>Kontroll utførende</b> |   |
| Sign.: NH   |      | Kontroll:<br>AA           |   |
| Prosjektnr.:  | 6450 | 6450-P                    | Prosjektnr. for<br>prosjekterende/lev                               |
| <b>Plan 1 etasje</b>  |      |                           |   |

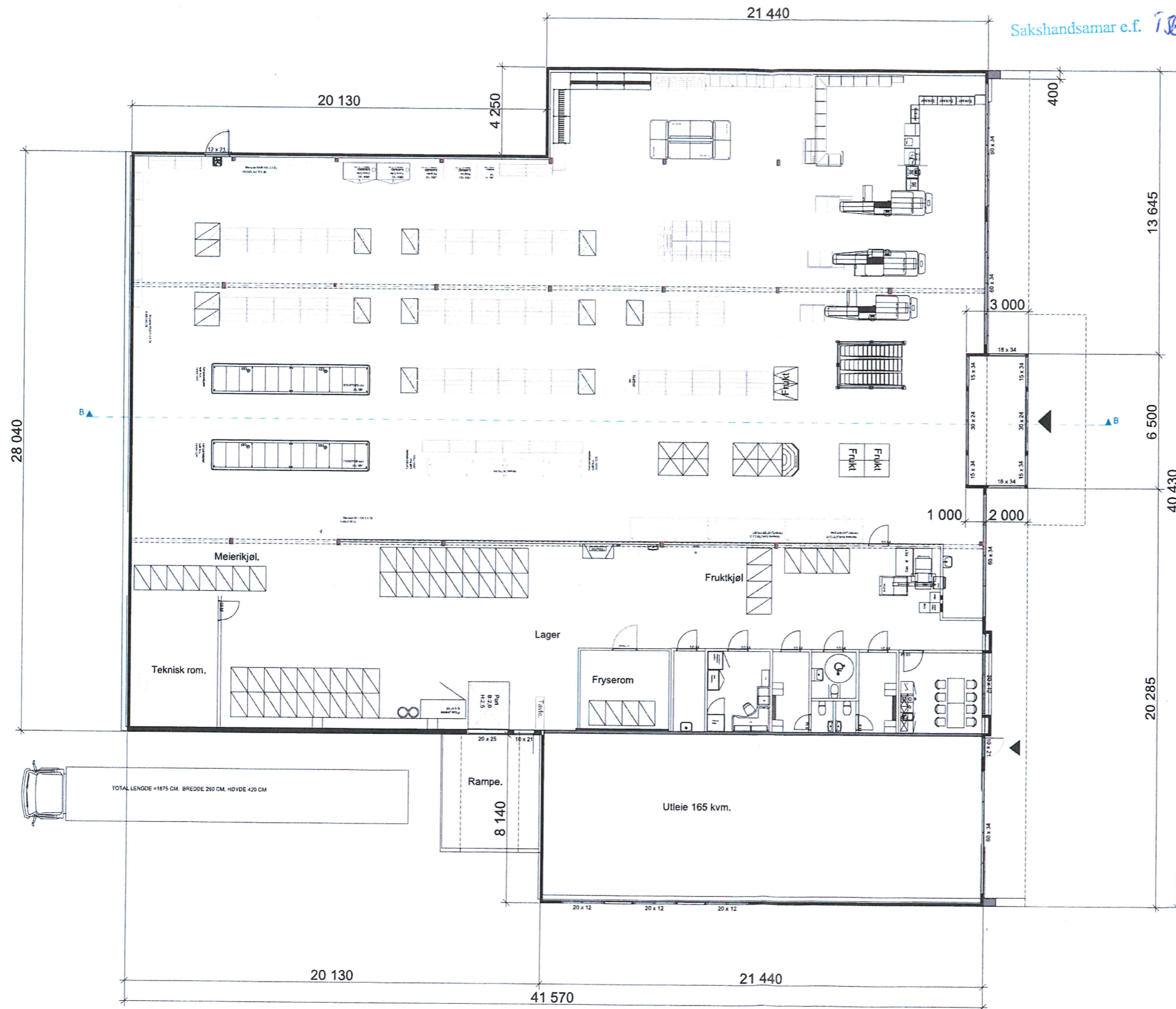

MELAND KOMMUNE

Godteke 16-6-15

Saksnr. 15/1606

Sakshandsamar e.f. TSE

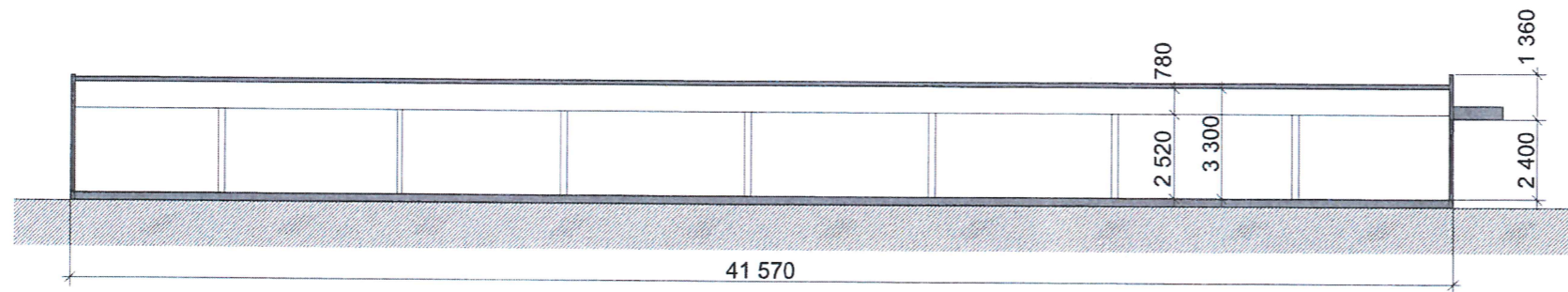

|  |                          |  |           |
|--|--------------------------|--|-----------|
| Tegningsnr.:   |                          | Revisjon nr.:  |           |
| Type tegning:<br>Midlertidig                                   |                          |  |           |
| Vedlegg E2   |                          |  |           |
| Index Dato Beskrivelse Sign Kontr.                             |                          |  |           |
| Lokalisering:  |                          |  |           |
|  |                          |  |           |
| Prosjekteringsgruppen:   |                          | Arkiton AS<br>Slåtthaugveien 17<br>5851 Bergen<br>Tlf. 55 11 74 90 |           |
| <input checked="" type="radio"/>                               | ARK : Arkitekt           | ....Veien 0<br>0000 Stedet<br>Tlf. 00 00 00 00<br>Fax. 00 00 00 00 |           |
| <input type="radio"/>  | RIB : Rådg. ing. Bygg    | ....Veien 0<br>0000 Stedet<br>Tlf. 00 00 00 00<br>Fax. 00 00 00 00 |           |
| <input type="radio"/>  | RIE : Rådg. ing. Elektro | ....Veien 0<br>0000 Stedet<br>Tlf. 00 00 00 00<br>Fax. 00 00 00 00 |           |
| <input type="radio"/>  | RIV : Rådg. ing. Vent.   | ....Veien 0<br>0000 Stedet<br>Tlf. 00 00 00 00<br>Fax. 00 00 00 00 |           |
| Igangsetting   |                          |  |           |
| Arkiton AS   |                          |  |           |
| Tittel:  |                          | Godkjent:  |           |
| <b>KIWI</b><br>Frekhaug<br>Havnevegen 35/37<br>Gnr.23, Bnr.135 |                          | Kontroll prosjekt  |           |
|  |                          | Sign.:   | Kontroll: |
|  |                          | Filnavn:<br>KIWI Eksist 1<br>200515.pln                            |           |
|  |                          | Dato:<br>18.05.2015  |           |
| Målestokk:<br>1:200  |                          | Kontroll utførende   |           |
| Sign.: NH  |                          | Kontroll:<br>AA  |           |
| Prosjektnr.:   | Tegningsnr.:             | Prosjektnr. for  |           |
| 6450   | 6450-Sn                  | prosjekterende/lev   |           |
| Snitt B-B  |                          |  |           |

MELAND KOMMUNE  
 Godteke 16-6-15  
 Saksnr. 15/1606  
 Saksbehandlar e.f. TJE

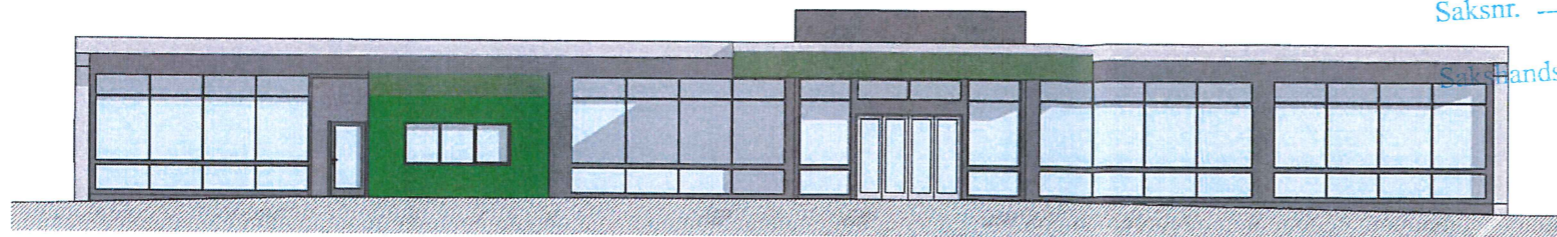

Fasade Øst

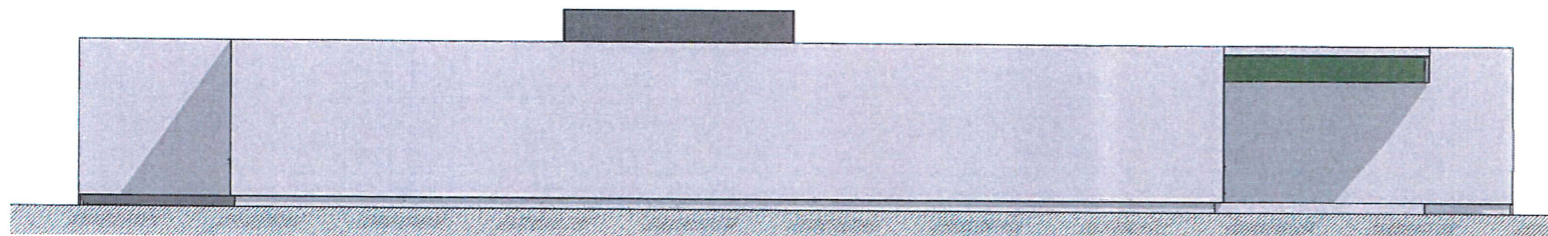

Fasade Vest

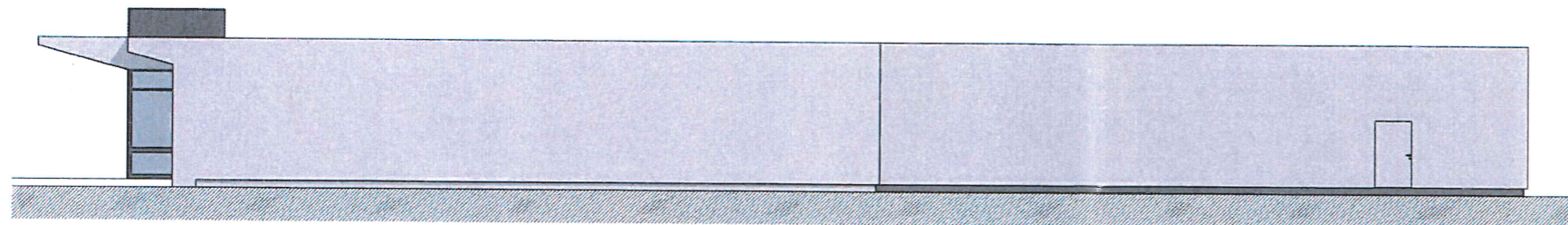

Fasade Nord

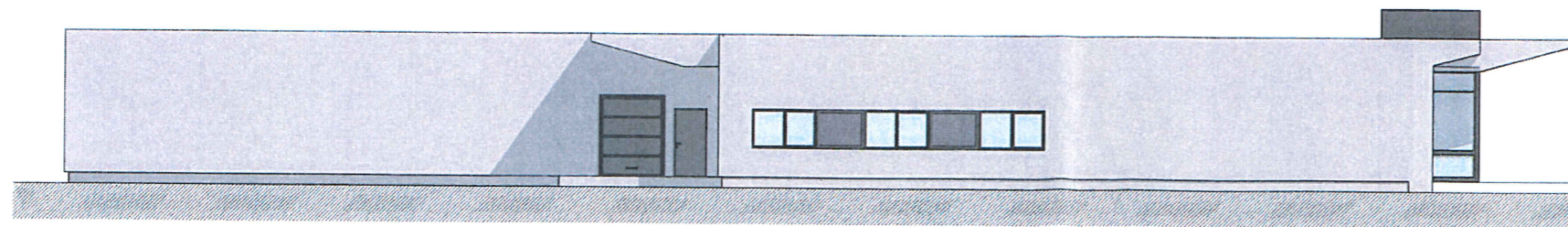

Fasade Sør

|   |       |  |  |
|---|-------|--|--|
| Tegningsnr.:  |       | Revisjon nr.:                          |  |
| Type tegning:<br>Midlertidig  |       |  |  |
| Vedlegg E3  |       |  |  |
|   |       |  |  |
|   |       |  |  |
|   |       |  |  |
|   |       |  |  |
|   |       |  |  |
|   |       |  |  |
|   |       |  |  |
|   |       |  |  |
| Index   | Dato  | Beskrivelse                            | Sign. Kontr.   |
| Lokalisering:   |       |  |  |
|   |       |  |  |
| Prosjekteringsgruppen:  |       |  |  |
| <input checked="" type="radio"/>                                      | ARK : | Arkitekt                               | Arkton AS<br>Slåtthaugveien 17<br>5851 Bergen<br>Tlf. 55 11 74 90  |
| <input type="radio"/>   | RIB : | Rådg. ing. Bygg                        | ....veien 0<br>0000 Stedet<br>Tlf. 00 00 00 00<br>Fax. 00 00 00 00 |
| <input type="radio"/>   | RIE : | Rådg. ing. Elektro                     | ....veien 0<br>0000 Stedet<br>Tlf. 00 00 00 00<br>Fax. 00 00 00 00 |
| <input type="radio"/>   | RIV : | Rådg. ing. Vent.                       | ....veien 0<br>0000 Stedet<br>Tlf. 00 00 00 00<br>Fax. 00 00 00 00 |
| Igangsetting  |       |  |  |
| Arkton AS   |       |  |  |
| Tittel:   |       | Godkjent:                              |  |
| <b>KIWI</b><br><b>Frekhaug</b><br>Havnevegen 35/37<br>Gnr.23, Bnr.135 |       | Kontroll prosjekt                      |  |
|   |       | Sign.:                                 | Kontroll:  |
| 6450      6450-F<br><b>Fasader</b>                                    |       | Filnavn:<br>KIWI forslag<br>200515.pln |  |
|   |       | Dato:<br>18.05.2015                    |  |
|   |       | Målestokk:<br>1:200                    |  |
| Prosjektnr.:  |       | Kontroll utførende                     |  |
|   |       | Sign.: NH                              | Kontroll: AA   |
| Prosjektnr.:  |       | Prosjektnr. for prosjekterende/lev     |  |
| 6450      6450-F  |       |  |  |