

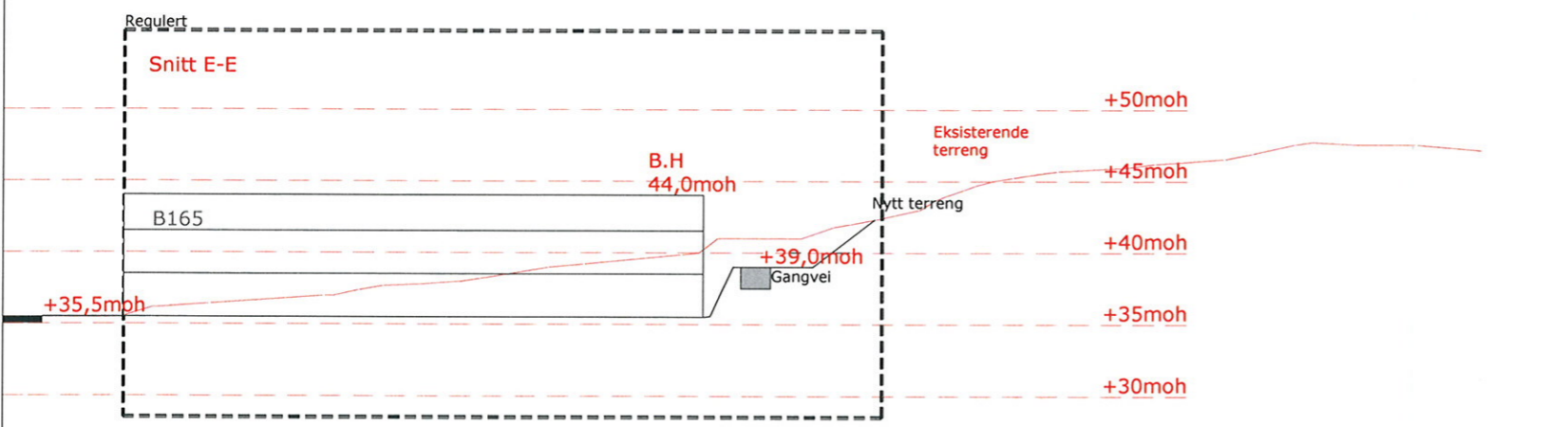

1 U-11 Situasjonkart 1:500

Tegningsnr.: A21-001	Revisjon nr.:	Dato revisjon: #	Dato revisjon:
Type tegning: Situasjonsplan		Kontroll prosjekt Sign.: TT	Kontroll:
Prosjekteringsgruppen:	Strandgaten 50 5004 Bergen Tlf. 55 30 26 26	Sign.: TT	TT
● ARK: TysseLand Arkitektur AS	Mjåtveitmarka B16 5918 Frekhaug	Filenavn: 1304 Mjåtveitmarka B16 Arbeidsteigning	1304 Mjåtveitmarka B16 Arbeidsteigning
		Dato: 28.05.2013	28.05.2013
		Målestokk: 1:500	1:500
		Kontroll utførende Sign.:	Kontroll:
Index Dato	Beskrivelse	Sign.	Sign.
		Fase: Arbeidsteigning	#Revisjon
		Sign.	Sign.
		Prosjektnr. for prosjekterendelev	Prosjektnr. for prosjekterendelev
		1304	A21-001
		Type tegning: Situasjonsplan	Type tegning: Situasjonsplan

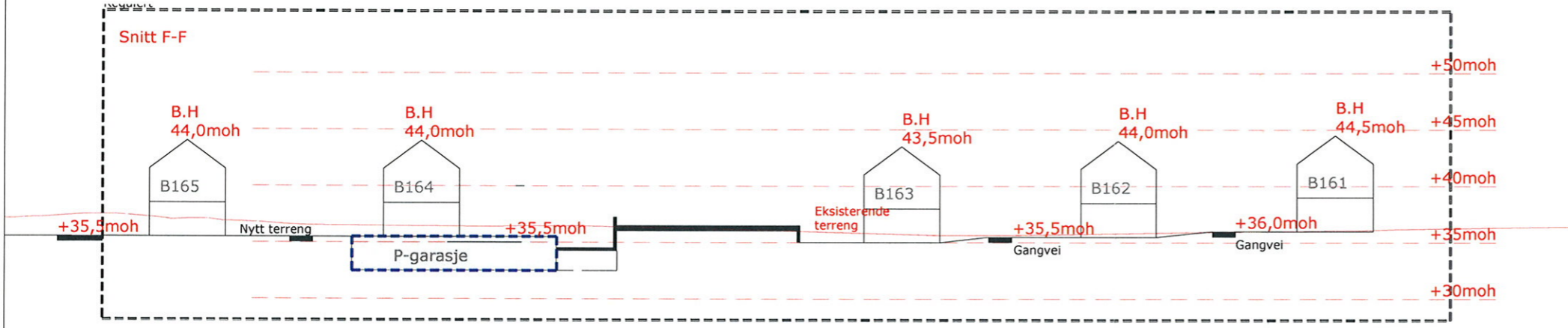

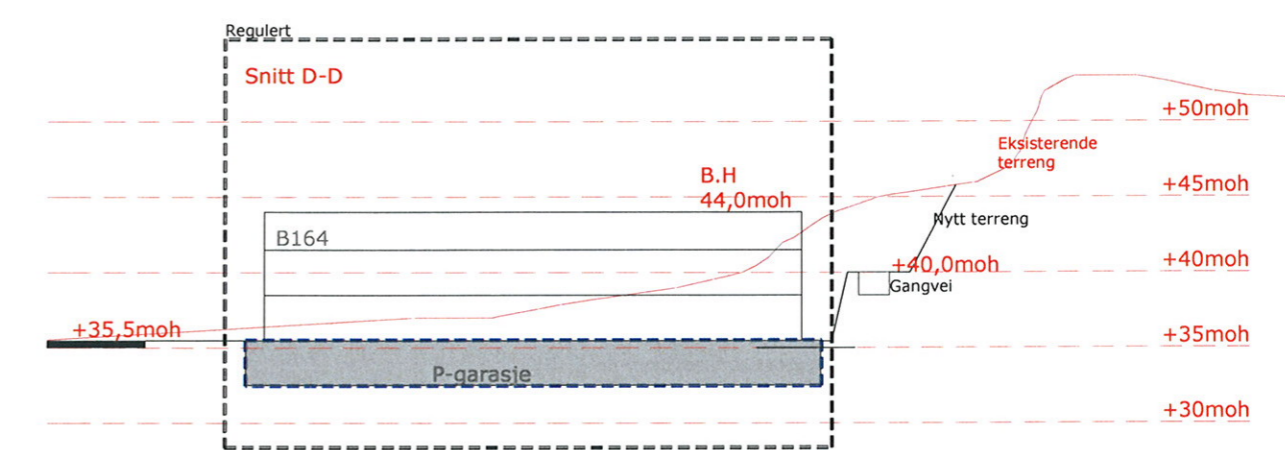
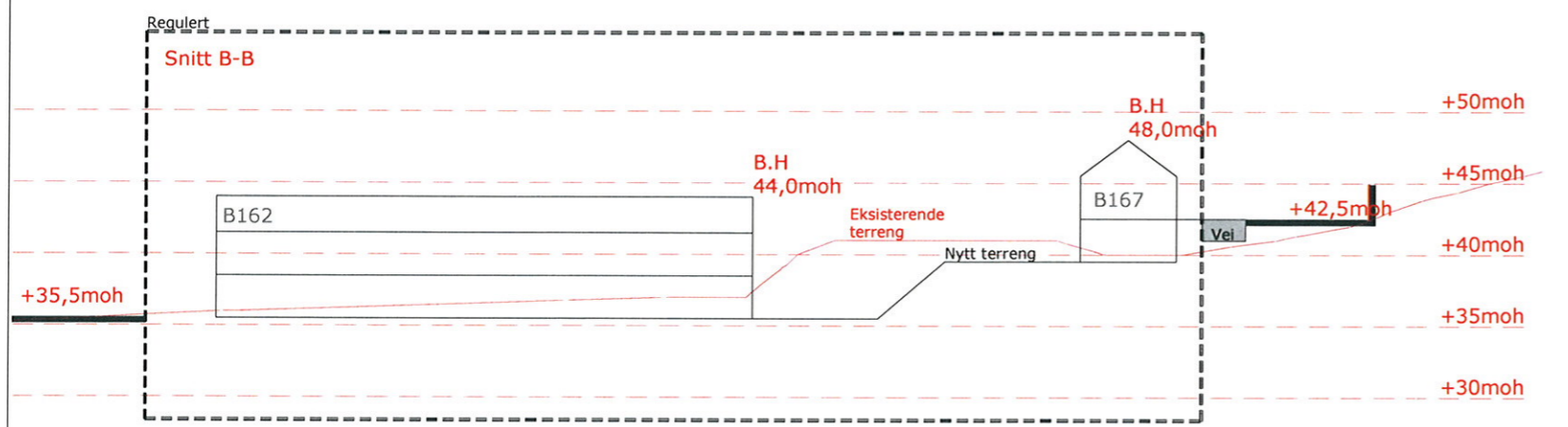
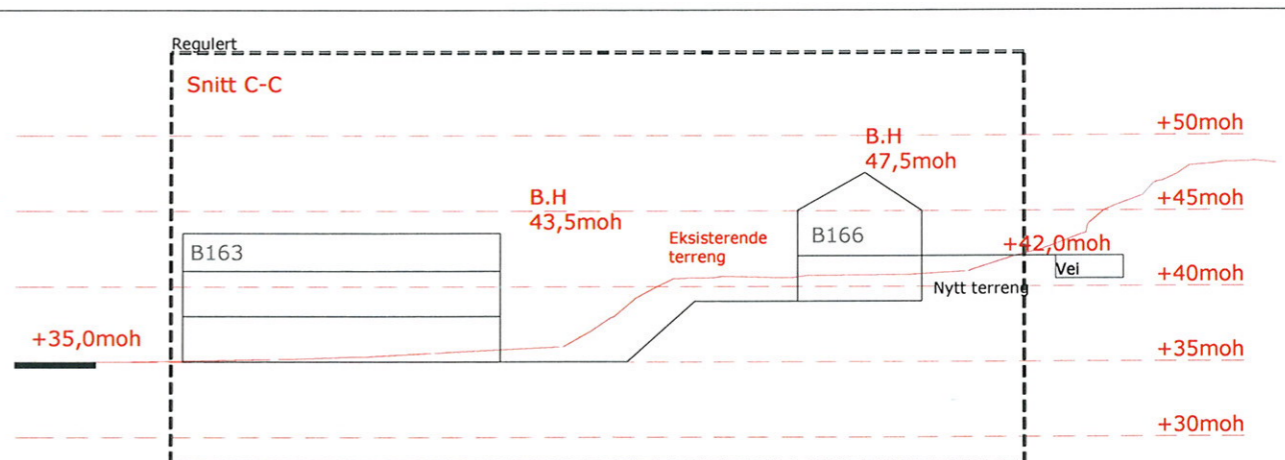
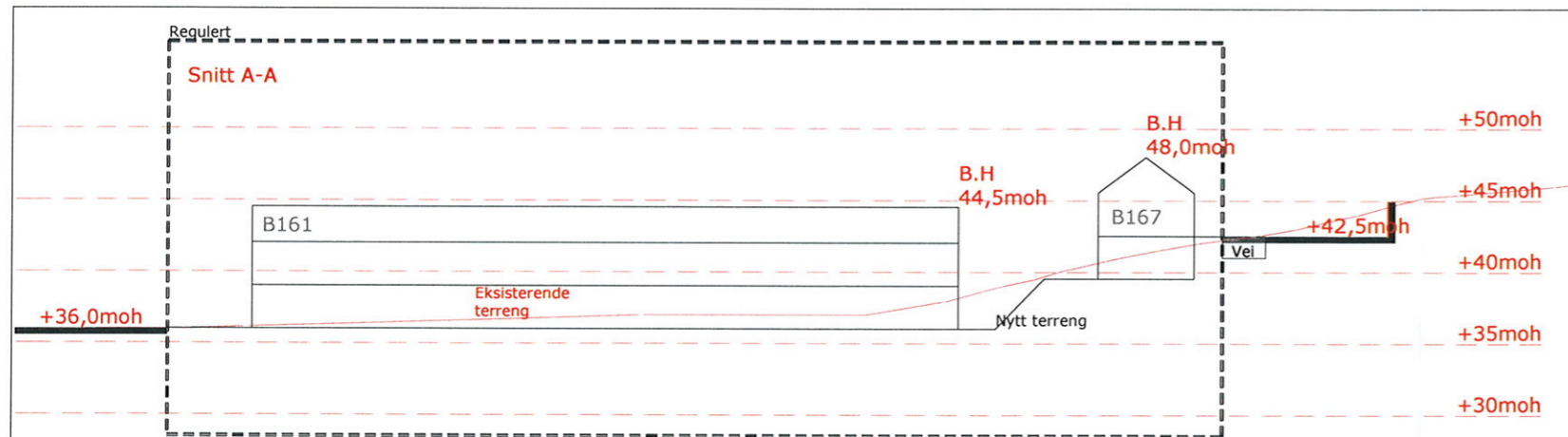

Tegningsnr.: A30-101		Revisjon nr.:		Tittel:		Dato revisjon: #Dato revisjon	
Type tegning: Snitt		Strandgaten 50 5004 Bergen Tlf. 55 30 26 26		<b>Walde Bolig AS</b> <b>Mjåtveitmarka B16</b>		Kontroll prosjekt	
Prosjekteringsgruppen:		● ARK : TysseLand Arkitektur AS		Mjåtveitmarka B16 5918 Frekhaug		Sign.: TT    Kontroll: TT	
Index Dato		Beskrivelse		Fase: Arbeidstegning #Revisjon		Filnavn: 1304 Mjåtveitmarka B16 Arbeidstegning	
				Sign.:    Kontroll:		2-pln Dato: 28.05.2013	
				Prosjektnr.: 1304		Målestokk: 1:500	
				Tegningsnr.: A30-101		Kontroll utførende	
				Type tegning: Snitt		Sign.:    Kontroll:	
						Prosjektnr. for prosjekterende/lev	





B161 Vest Fasade 1:200

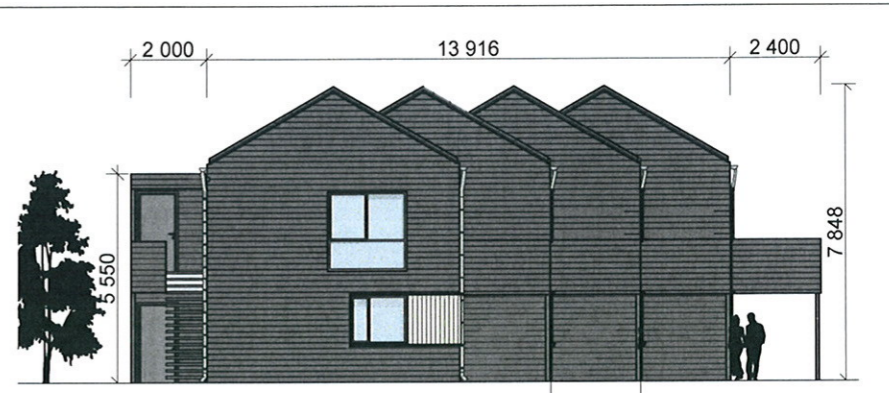

B161 Nord Fasade



B161 Øst Fasade 1:200

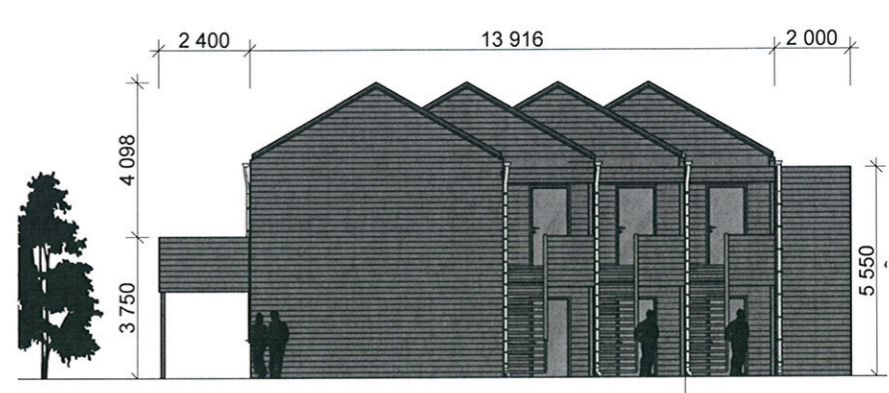

B161 Sør Fasade 1:200



B163 Vest Fasade 1:200

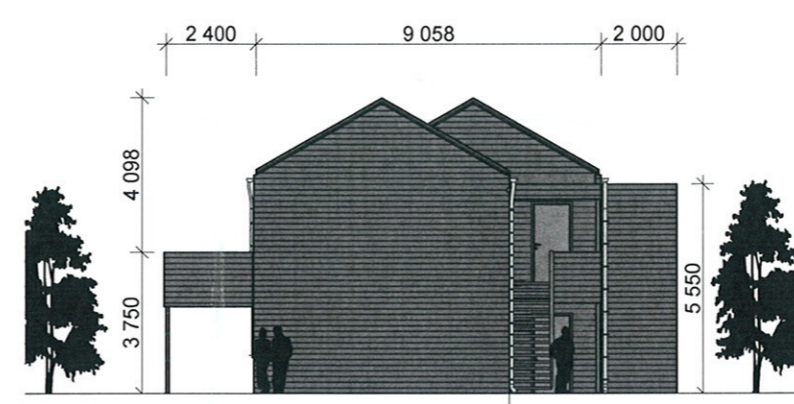

B163 Sør Fasade 1:200

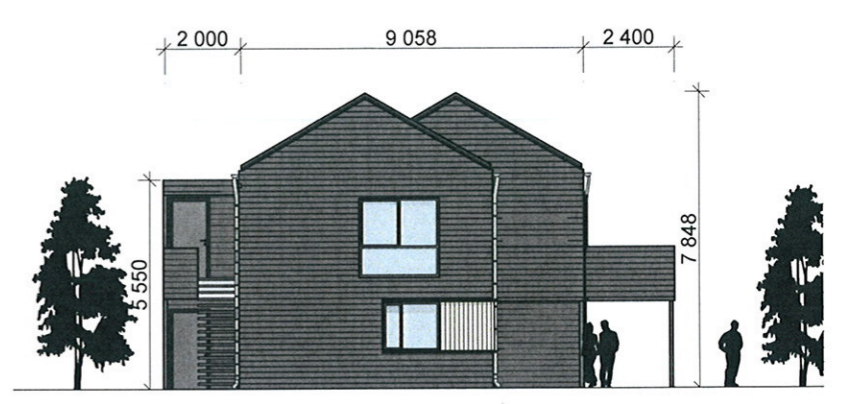

B164 Nord Fasade 1:200



B163 Øst Fasade 1:200

Tegningsnr.: A40-101		Revisjon nr.:		Tittel:		Dato revisjon: #Dato revisjon	
Type tegning: Fasader B161, B163		Strandgaten 50 5004 Bergen Tlf. 55 30 26 26		<b>Walde Bolig AS</b> <b>Mjåtveitmarka B16</b> Mjåtveitmarka B16 5918 Frekhaug		Kontroll prosjekt	
Prosjekteringsgruppen: ● ARK : Tysseland Arkitektur AS						Sign.: TT	
Index		Dato		Fase:		Målestokk: 1:200	
Beskrivelse				Arbeidstegning #Revisjon		Kontroll utførende	
				Sign.: Kontr.:		Sign.: Kontroll:	
				Prosjektnr.: 1304		Tegningsnr.: A40-101	
				Type tegning: Fasader B161, B163		Prosjektnr. for prosjekterende/lev	





B162 Vest Fasade 1:200

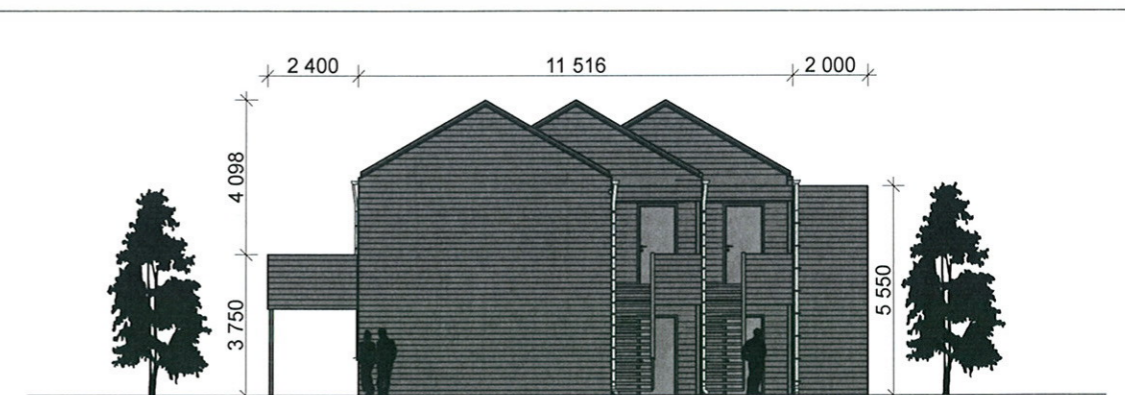

B162 Sør Fasade 1:200



B162 Øst Fasade 1:200



B162 Nord Fasade 1:200



B164 Vest Fasade 1:200

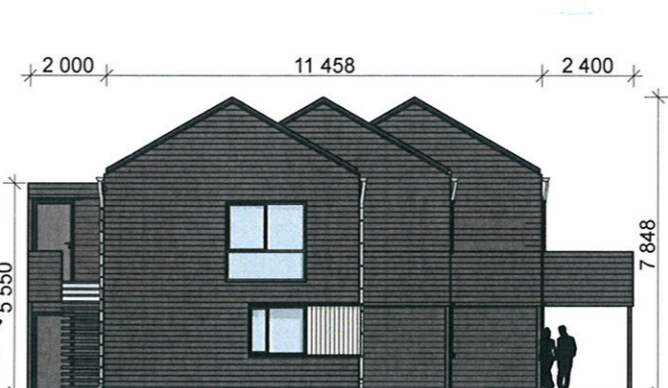

B164 Nord Fasade 1:200

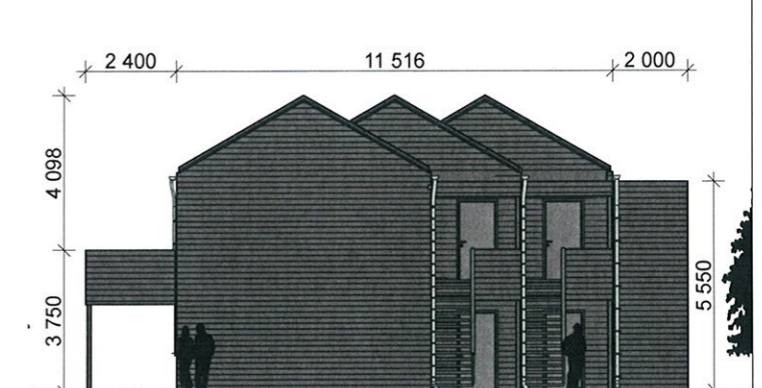

B164 Sør Fasade 1:200



B164 Øst Fasade 1:200

Tegningsnr.: A40-102		Revisjon nr.:		Tittel:		Dato revisjon: #Dato revisjon	
Type tegning: Fasader B164, B162		Strandgaten 50 5004 Bergen Tlf. 55 30 26 26		<b>Walde Bolig AS</b> <b>Mjåtveitmarka B16</b> Mjåtveitmarka B16 5918 Frekhaug		Kontroll prosjekt	
Prosjekteringsgruppen:		● ARK : Tysseland Arkitektur AS		Fase: Arbeidstegning #Revisjon		Sign.: TT Kontroll: TT	
Index Dato		Beskrivelse		Sign. Kontr.		Filnavn: 1304 Mjåtveitmarka B16 Arbeidstegning	
						2-pln	
						Dato: 28.05.2013	
						Målestokk: 1:200	
						Kontroll utførende	
						Sign.: Kontroll:	
						Prosjektnr. for prosjekterende/lev	
				Prosjektnr.: 1304		Tegningsnr.: A40-102	
				Type tegning: Fasader B164, B162			





B165

Vest Fasade

1:200

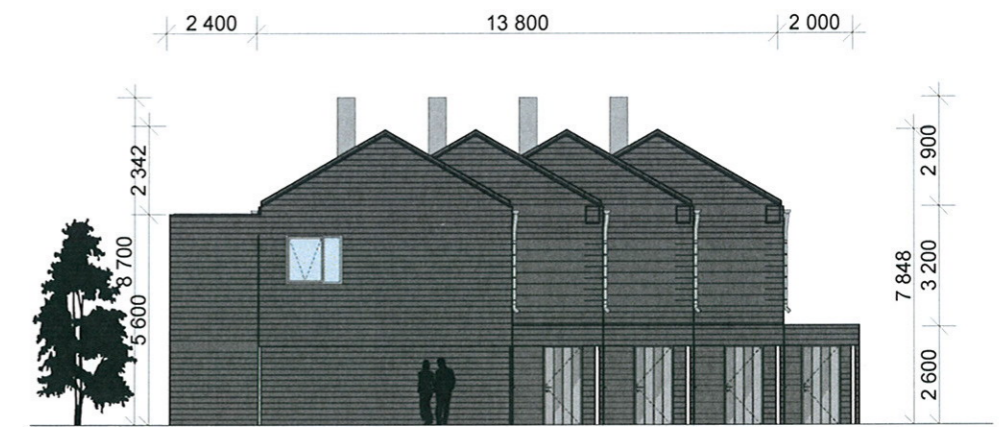

B165

Sør Fasade

1:200



B165

Øst Fasade

1:200

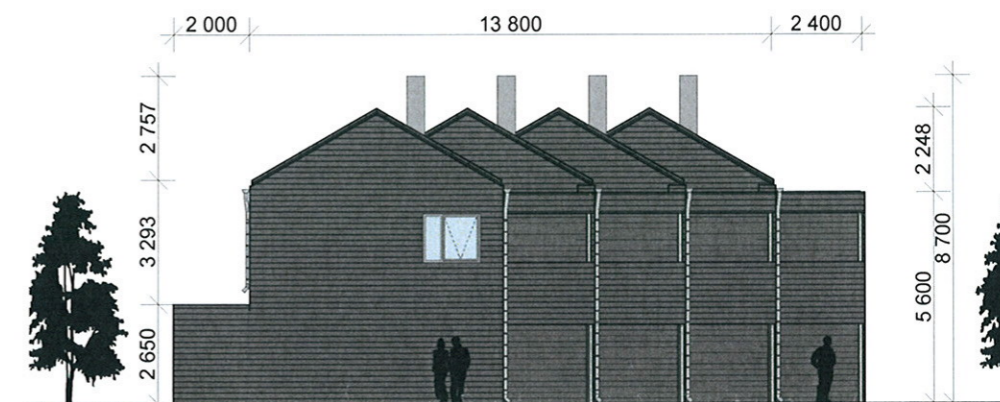

B165

Nord Fasade

1:200

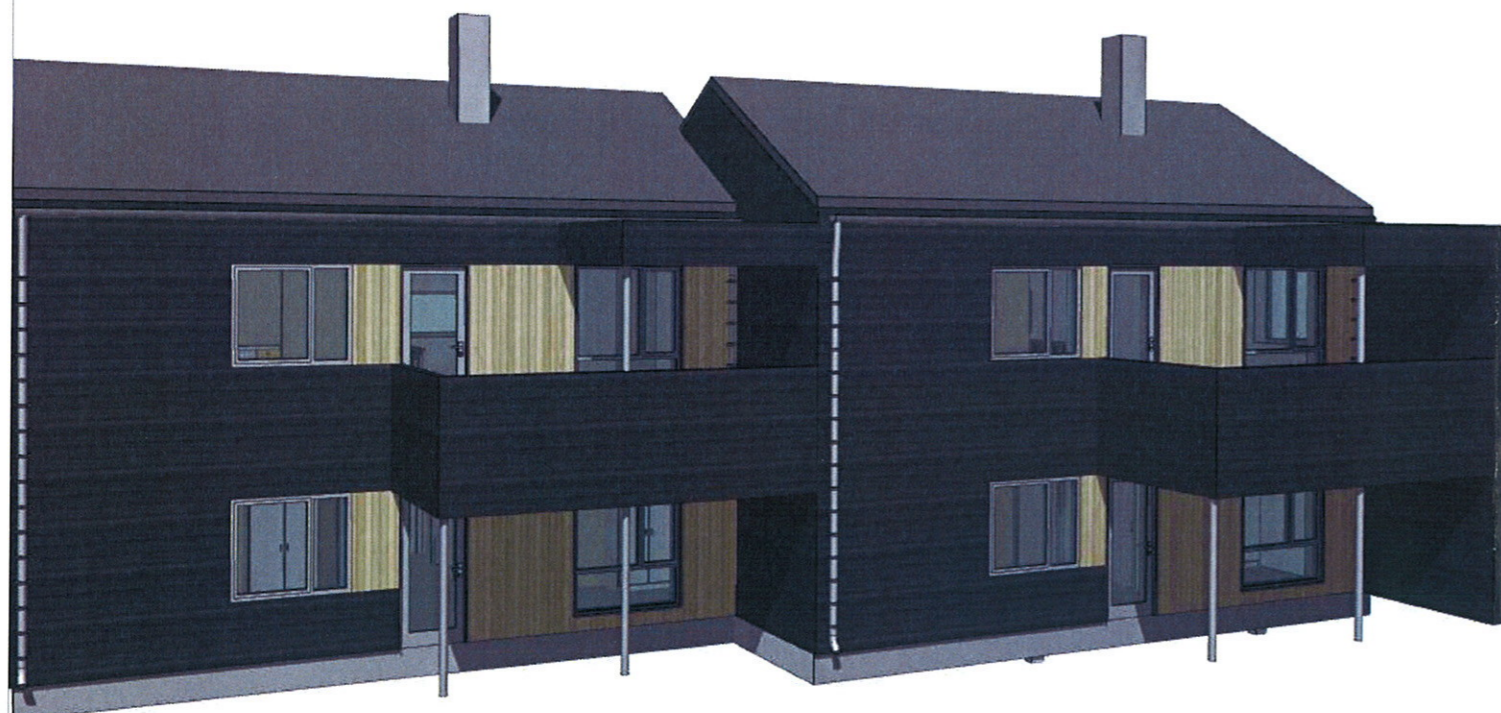

Tegningsnr.: A40-103		Revisjon nr.:	Tittel:		Dato revisjon: #Dato revisjon
Type tegning: Fasader B165		Strandgaten 50 5004 Bergen Tlf. 55 30 26 26		<b>Walde Bolig AS</b>	
Prosjekteringsgruppen:		● ARK : Tysseland Arkitektur AS		<b>Mjåtveitmarka B16</b>	
				Mjåtveitmarka B16 5918 Frekhaug	
				Filnavn: 1304 Mjåtveitmarka B16	
				Arbeidstegning:pln Dato: 28.052013	
				Målestokk: 1:200,	
				Kontroll utførende	
				Sign.:      Kontroll:	
Index Dato		Beskrivelse		Fase: Arbeidstegning #Revisjon	
				Sign.      Kontr.	
				Prosjektnr.: 1304	
				Tegningsnr.: A40-103	
				Prosjektnr. for prosjekterende/lev	
				Type tegning: Fasader B165	



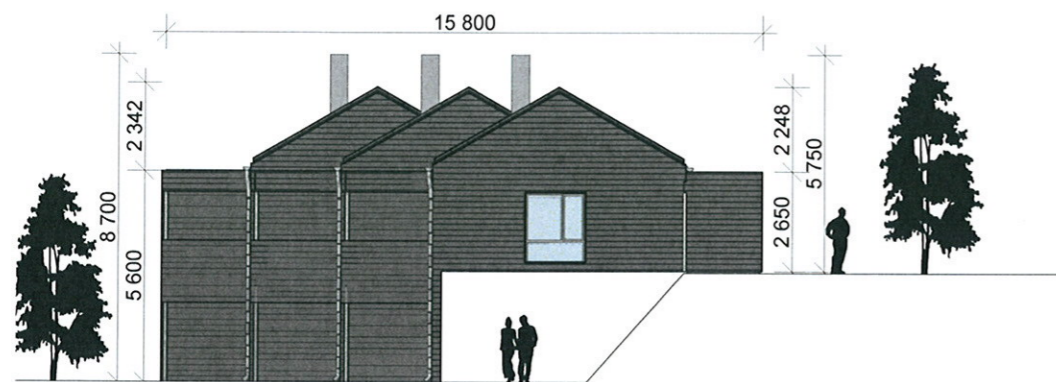

B167 Sør Fasade 1:200



B167 Vest Fasade 1:200



B167 Øst Fasade 1:200

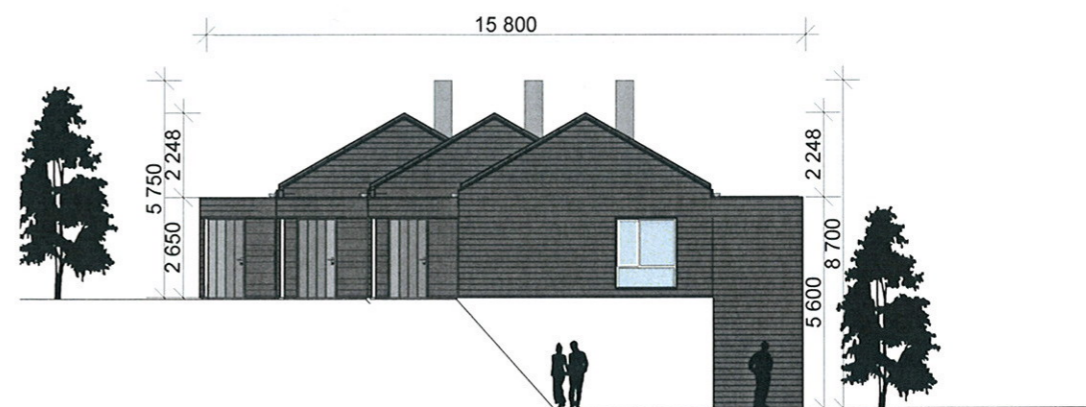

B167 Nord Fasade 1:200



U-11 Situasjonskart 1:1000

Tegningsnr.: A40-105		Revisjon nr.:		Titel:		Dato revisjon: #Dato revisjon	
Type tegning: Fasader B167		Strandgaten 50 5004 Bergen Tlf. 55 30 26 26		<b>Walde Bolig AS</b> <b>Mjåtveitmarka B16</b>		Kontroll prosjekt	
Prosjekteringsgruppen:		● ARK : Tysseland Arkitektur AS		Mjåtveitmarka B16		Sign.: TT Kontroll: TT	
Index		Dato		Beskrivelse		Filnavn: 1304 Mjåtveitmarka B16 Arbeidstegning	
Date		Date		Date		Tegn Dato: 28.05.2013	
Date		Date		Date		Målestokk: 1:200, 1:1000	
Date		Date		Date		Kontroll utførende	
Date		Date		Date		Sign.: Kontroll:	
Date		Date		Date		Fase: Arbeidstegning #Revisjon	
Date		Date		Date		Prosjektnr.: 1304 Tegningsnr.: A40-105	
Date		Date		Date		Type tegning: Fasader B167	
Date		Date		Date		Prosjektnr. for prosjekterende/lev	





B166

Vest Fasade

1:200

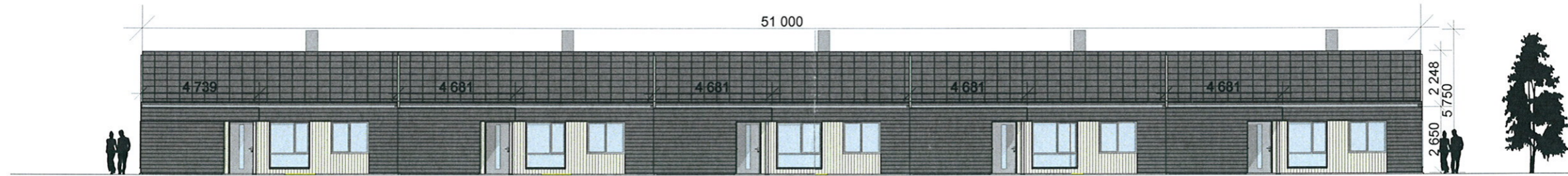

B166

Øst Fasade

1:200

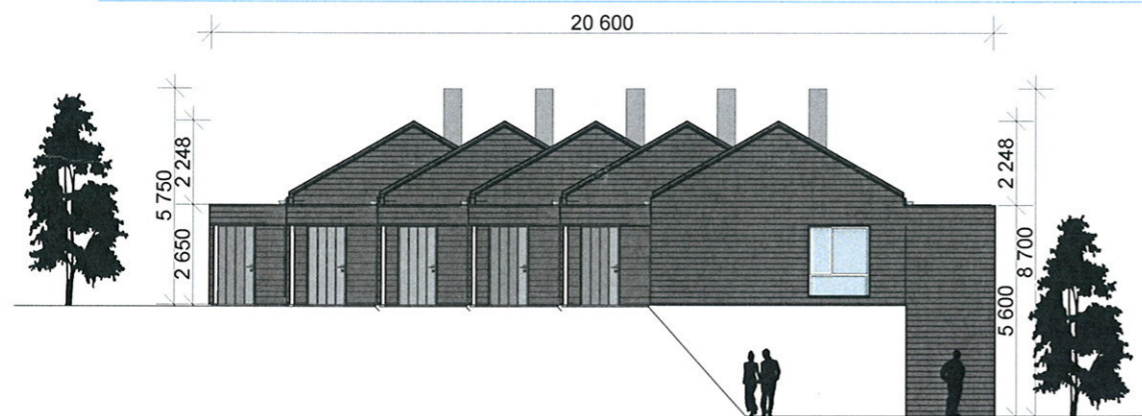

B166

Nord Fasade

1:200

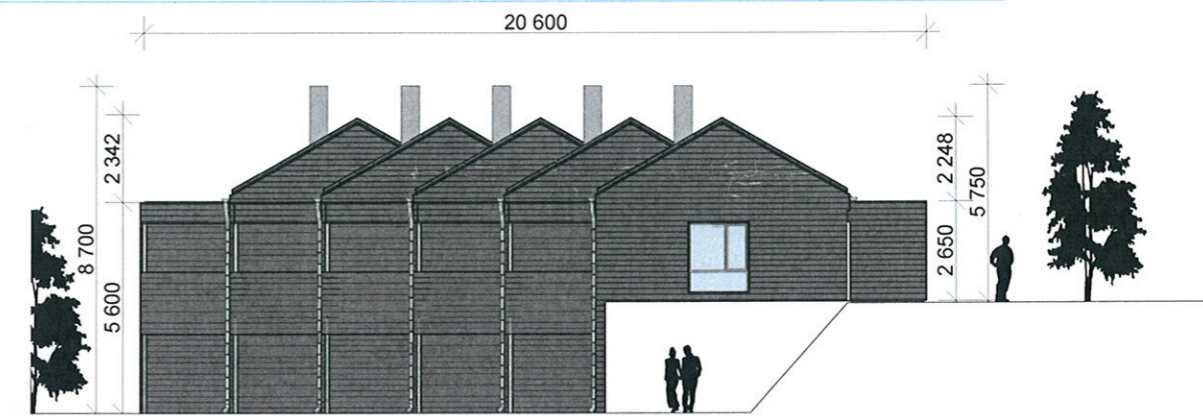

B166

Sør Fasade

1:200

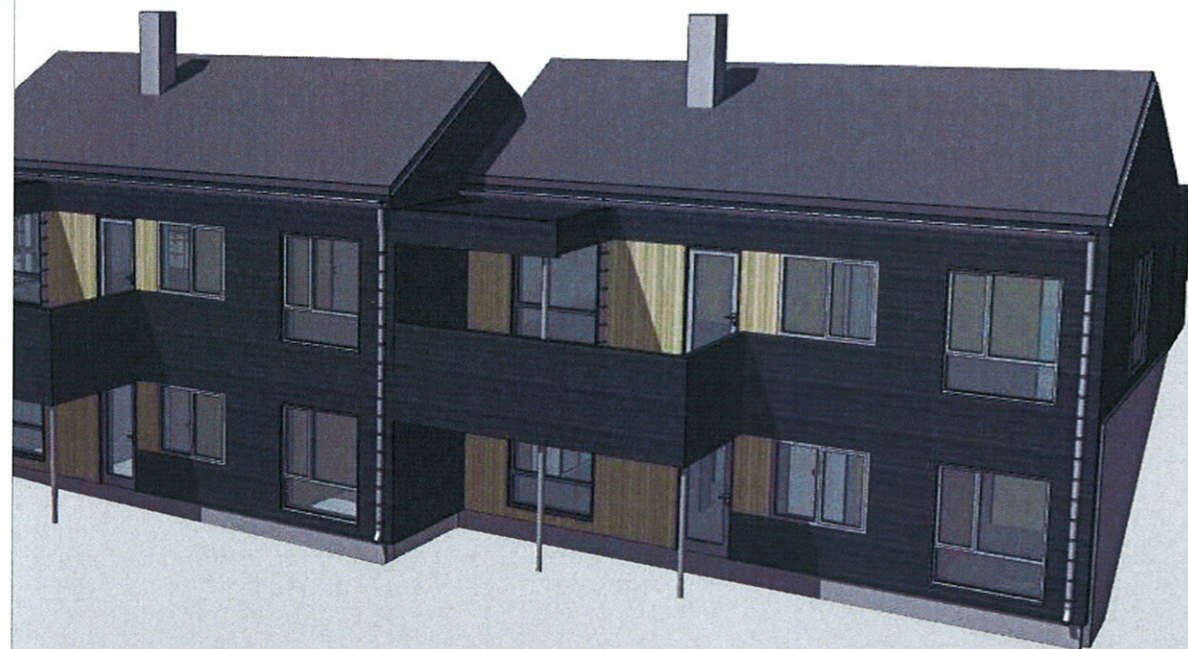

Tegningsnr.: A40-104		Revisjon nr.:		Tittel:		Dato revisjon: #Dato revisjon	
Type tegning: Fasader B166		Strandgaten 50 5004 Bergen Tlf. 55 30 26 26		Walde Bolig AS <b>Mjåtveitmarka B16</b> Mjåtveitmarka B16 5918 Frekhaug		Kontroll prosjekt	
Prosjekteringsgruppen: ● ARK : TysseLand Arkitektur AS						Sign.: TT	
						Kontroll: TT	
						Filnavn: 1304 Mjåtveitmarka B16 Arbeidstegning 1-pin	
						Dato: 28.05.2013	
						Målestokk: 1:200,	
						Kontroll utførende	
				Fase: Arbeidstegning #Revisjon		Sign.:	
						Kontroll:	
Index Dato		Beskrivelse		Sign		Kontr.	
				Prosjektnr.: 1304		Tegningsnr.: A40-104	
				Type tegning: Fasader B166		Prosjektnr. for prosjekterende/lev	