



<b>Søknad om tillatelse til tiltak</b> etter plan- og bygningsloven § 20-1		Berører tiltaket eksisterende eller fremtidige arbeidsplasser? <input type="checkbox"/> Ja <input checked="" type="checkbox"/> Nei Hvis ja, skal samtykke innhentes fra Arbeidstilsynet før igangsetting av tiltaket. Byggblankett 5177 med vedlegg.
<input type="checkbox"/> Rammetillatelse	<input checked="" type="checkbox"/> <b>Ett-trinns søknadsbehandling</b> Oppfylles vilkårene for 3 ukers saksbehandling, jf. § 21-7 annet ledd? <input checked="" type="checkbox"/> Ja <input type="checkbox"/> Nei	Berører tiltaket byggverk oppført før 1850, jf. Kulturminneloven § 25, andre ledd? <input type="checkbox"/> Ja <input checked="" type="checkbox"/> Nei Hvis ja, skal uttalelse fra fylkeskommunen foreligge før igangsetting av tiltaket.
<b>Søknad om ansvarsrett for ansvarlig søker</b> Foreligger sentral godkjenning? <input checked="" type="checkbox"/> Ja <input type="checkbox"/> Nei Hvis nei, vedlegg byggblankett 5159.		Opplysninger gitt i søknad eller vedlegg til søknaden, herunder oppretting eller endring av matrikkelenhet, vil bli registrert i matrikkelen.

<b>Søknaden gjelder</b>							
Eiendom/ byggested	Gnr. 18	Bnr. 67	Festnr.	Seksjonsnr.	Bygningsnr.	Bolignr.	Kommune Meland Komune
	Adresse Dalstøvegen 49				Postnr. 5918	Poststed FREKHAUG	
Planlagt bruk/formål	<input checked="" type="checkbox"/> Bolig	<input type="checkbox"/> Fritidsbolig	<input type="checkbox"/> Garasje	<input type="checkbox"/> Annet:	Beskriv	Bygn.typekode (jf. s. 2) 111	
Tiltakets art pbl § 20-1 (flere kryss mullg)	Nye bygg og anlegg	<input type="checkbox"/> Nytt bygg *)	<input type="checkbox"/> Parkeringsplass *)	<input type="checkbox"/> Anlegg	<input type="checkbox"/> Veg	<input type="checkbox"/> Vesentlig terrenginngrep	
	Endring av bygg og anlegg	<input checked="" type="checkbox"/> Tilbygg, påbygg, underbygg *)		<input type="checkbox"/> Fasade			
		<input type="checkbox"/> Konstruksjon	<input type="checkbox"/> Reparasjon	<input checked="" type="checkbox"/> Ombygging		<input type="checkbox"/> Anlegg	
	Endring av bruk	<input type="checkbox"/> Bruksendring	<input type="checkbox"/> Vesentlig endring av tidligere drift				
	Riving	<input type="checkbox"/> Hele bygg *)	<input type="checkbox"/> Deler av bygg *)	<input type="checkbox"/> Anlegg			
	Bygn.tekn. Installasj.**)	<input type="checkbox"/> Nyanlegg *)	<input type="checkbox"/> Endring	<input type="checkbox"/> Reparasjon			
	Endring av bruks-enhet i bolig	<input type="checkbox"/> Oppdeling	<input type="checkbox"/> Sammenføyning				
	Innhegning, skilt	<input type="checkbox"/> Innhegning mot veg	<input type="checkbox"/> Reklame, skilt, innretning e.l.				
Oppretting/ending av matrikkelenhet ***)	<input type="checkbox"/> Grunneiendom *)	<input type="checkbox"/> Anleggseiendom *)	<input type="checkbox"/> Festegrunn over 10 år *)	<input type="checkbox"/> Arealoverføring *)			
*) Byggblankett 5175 fylles ut og vedlegges. (Vedlegg gruppe A)      **) Gjelder kun når installasjonen ikke er en del av et større tiltak.      ***) Unntatt fra krav om ansvarsrett. Behandles etter matrikkelloven. Registrert eier underskriver i feltet for tiltakshaver.							

Vedlegg			
Beskrivelse av vedlegg	Gruppe	Nr. fra - til	Ikke relevant
Opplysninger om tiltakets ytre rammer og bygningsspesifikasjon (Byggblankett 5175)	A	1 - 1	<input type="checkbox"/>
Dispensasjonssøknad (begrunnelse/vedtak) (pbl kap. 19)	B	-	<input type="checkbox"/>
Nabovarsling (gjenpart/nabomerknader/kommentarer til nabomerknader)	C	1 - 2	<input type="checkbox"/>
Situasjonsplan, avkjørselsplan bygning/eiendom	D	1 - 1	<input type="checkbox"/>
Tegninger	E	1 - 1	<input type="checkbox"/>
Redegjørelser/kart	F	-	<input type="checkbox"/>
Søknad om ansvarsrett/gjennomføringsplan	G	1 - 3	<input type="checkbox"/>
Boligspesifikasjon i Matrikkelen	H	-	<input type="checkbox"/>
Uttalelse/vedtak fra annen offentlig myndighet	I	-	<input type="checkbox"/>
Rekvisisjon av oppmålingsforretning	J	-	<input type="checkbox"/>
Andre vedlegg	Q	-	<input type="checkbox"/>

<b>Erklæring og underskrift</b>			
Ansvarlig søker bekrefter at hele tiltaket belegges med ansvar, og dekker kravene i henhold til plan- og bygningsloven. En er kjent med reglene om straff og sanksjoner i pbl kap. 32 og at det kan medføre reaksjoner dersom det gis uriktige opplysninger.			
Ansvarlig søker for tiltaket		Tiltakshaver	
Foretak Langenes Bygg A/S	Org.nr. 979 523 947	Navn Gjermund Skare	
Adresse Kvassnesvegen 19		Adresse Nordre Toppe 39	
Postnr. 5914	Poststed Isdalstø	Postnr. 5136	Poststed MJØLKERAEN
Kontaktperson	Telefon 56 35 74 10	Mobiltelefon	Eventuelt organisasjonsnummer
E-post post@langenesbygg.no	E-post		Telefon (dagtid)
Dato 01.06.2015	Underskrift <i>Vidar Langenes</i>		Dato 01.06.2015
Gjentes med blokkbokstaver Vidar Langenes		Gjentes med blokkbokstaver Gjermund Skare	

Vedlegg nr.  
A- 1



## Opplysninger om tiltakets ytre rammer og bygningsspesifikasjon

Vedlegg til Byggblankett 5174

Beskrivelse av hvordan tiltaket oppfyller byggesaksbestemmelsene, planbestemmelsene og planvedtak etter plan- og bygningsloven (pbl) innenfor angitte områder

Opplysningene gjelder						
Eiendom/ byggested	Gnr.	Bnr.	Festenr.	Seksjonsnr.	Bygningsnr.	Bolignr.
	18 67				Meland Komune	
Adresse	Dalstøvegen 49				Postnr.	Poststed
					5918	FREKHAUG
Forhåndskonferanse						
Pbl § 21-1	Forhåndskonferanse er avholdt og referat foreligger <input type="checkbox"/> Ja <input checked="" type="checkbox"/> Nei					
Dispensasjonssøknad og fravik fra TEK10						
Pbl Kap. 19	Det søkes dispensasjon fra bestemmelsene i: (begrunnelse for dispensasjon gis på eget ark)					Vedlegg nr.
	<input type="checkbox"/> Plan- og bygningsloven med forskrifter	<input type="checkbox"/> Kommunale vedtekter/ forskrifter til pbl	<input type="checkbox"/> Arealplaner	<input type="checkbox"/> Vegloven		B -
Pbl § 31-2	<input type="checkbox"/> Det søkes om fravik fra TEK for eksisterende byggverk (pbl § 31-2) Redegjørelse i eget vedlegg					Vedlegg nr.
						B -
Arealdisponering						
Planstatus mv.	Slett kryss for gjeldende plan					
	<input checked="" type="checkbox"/> Arealdel av kommuneplan <input type="checkbox"/> Reguleringsplan <input type="checkbox"/> Bebyggelsesplan					
	Navn på plan					
Reguleringsformål i arealdel av kommuneplan/reguleringsplan/bebyggelsesplan - beskriv						
Velg aktuell kolonne iht. beregningsregel angitt i gjeldende plan*						
	%-BYA	BYA	%-BRA / %-TU	BRA	U-grad	
a. Grad av utnyttning iht. gjeldende plan	%	m <sup>2</sup>	%	m <sup>2</sup>		
Tomtearealet	b. Byggeområde/grunneiendom**	1822,1 m <sup>2</sup>		m <sup>2</sup>	m <sup>2</sup>	
	c. Ev. areal som trekkes fra iht. beregn.regler	- m <sup>2</sup>		- m <sup>2</sup>		
	d. Ev. areal som legges til iht. beregn.regler				+ m <sup>2</sup>	
	e. Beregnet tomteareal (b - c) eller (b + d)	= 1822,1 m <sup>2</sup>		= 0 m <sup>2</sup>	= 0 m <sup>2</sup>	
Grad av utnyttning	Arealbenedelser	BYA	BYA	BRA	BRA	BTB
	f. Beregnet maks. byggeareal iht. plan (jf. a. og e.)	0 m <sup>2</sup>	0 m <sup>2</sup>	0 m <sup>2</sup>	0 m <sup>2</sup>	0 m <sup>2</sup>
	g. Areal eksisterende bebyggelse	106,8 m <sup>2</sup>	m <sup>2</sup>	m <sup>2</sup>	m <sup>2</sup>	m <sup>2</sup>
	h. Areal som skal rives	- m <sup>2</sup>	- m <sup>2</sup>	- m <sup>2</sup>	- m <sup>2</sup>	- m <sup>2</sup>
	i. Areal ny bebyggelse	+ 6,72 m <sup>2</sup>	+ m <sup>2</sup>	+ m <sup>2</sup>	+ m <sup>2</sup>	+ m <sup>2</sup>
	j. Parkeringsareal på terreng	+ 20 m <sup>2</sup>	+ m <sup>2</sup>	+ m <sup>2</sup>	+ m <sup>2</sup>	
	k. Areal byggesak	= 133,52 m <sup>2</sup>	= 0 m <sup>2</sup>	= 0 m <sup>2</sup>	= 0 m <sup>2</sup>	= 0 m <sup>2</sup>
Beregnet grad av utnyttning (jf. e. og k.)***						
	7,33 %	0 m <sup>2</sup>	%	0 m <sup>2</sup>		
Bygnings- opplysninger som føres i Matrikkelen	l. Åpne arealer som inngår i k		- m <sup>2</sup>		- m <sup>2</sup>	
	j. Parkeringsareal på terreng		- 20 m <sup>2</sup>		- m <sup>2</sup>	
	m. Areal matrikkelen = k - l - j		= 113,52 m <sup>2</sup>		= 0 m <sup>2</sup>	
	Antall etasjer	Antall bruksenheter bolig	Boliger	Boliger	Boliger	Boliger
	2	1	m <sup>2</sup>	m <sup>2</sup>	m <sup>2</sup>	m <sup>2</sup>
	Antall bruksenheter annet	Annet	Annet	Annet	Annet	
		m <sup>2</sup>	m <sup>2</sup>	m <sup>2</sup>	m <sup>2</sup>	
Redegjørelser	* Skal beregning av utnyttingsgrad skje etter annen regel, beskriv nærmere					Vedlegg nr.
	** Dersom areal i rad b ikke er fremkommet av målebrev, beskriv nærmere					D -
	*** Vis ev. underlag for beregningen av grad av utnyttning i vedlegg					Vedlegg nr.
					D -	Vedlegg nr.
					D -	D -

Bygningsopplysninger som føres i matrikkelen	
Næringsgruppekode X	Oppgi kode for hvilken næring brukeren av bygningen tilhører. Bygninger som brukes til flere formål skal kodes etter den næringen som opptar størst del av arealet. Unntak: Næringsgruppekode «X» skal kun brukes når bygget bare har areal til boligformål.
Næringsgrupper – gyldige koder	
A Jordbruk, skogbruk og fiske B Bergverksdrift og utvinning C Industri D Elektrisitets-, gass-, damp- og varmtvannsforsyning E Vannforsyning, avløps- og renovasjonsvirksomhet F Bygge- og anleggsvirksomhet G Varehandel, reparasjon av motorvogner	H Transport og lagring I Overnattings- og serveringsvirksomhet J Informasjon og kommunikasjon K Finansierings- og forsikringsvirksomhet L Omsetning og drift av fast eiendom M Faglig, vitenskapelig og teknisk tjenesteyting N Forretningsmessig tjenesteyting O Offentlig administrasjon og forsvar, trykdeordninger underlagt offentlig forvaltning
P Undervisning Q Helse- og sosialtjenester R Kulturell virksomhet, underholdning og fritidsaktiviteter S Annen tjenesteyting T Lønnet arbeid i private husholdninger U Internasjonale organisasjoner og organer X Bolig Y Annet som ikke er næring.	

Plassering av tiltaket		
Kan høyspent kraftlinje være i konflikt med tiltaket?	<input type="checkbox"/> Ja <input checked="" type="checkbox"/> Nei	Vedlegg nr. Q -
Hvis ja, må avklaring med berørt rettighetshaver være dokumentert		
Kan vann og avløpsledninger være i konflikt med tiltaket?	<input type="checkbox"/> Ja <input checked="" type="checkbox"/> Nei	Vedlegg nr. Q -
Hvis ja, må avklaring med berørt rettighetshaver være dokumentert		

Krav til byggegrunn (pbl § 28-1)		
Skal byggverket plasseres i område med fare for:		
Flom (TEK10 § 7-2)	Skal byggverket plasseres i flomutsatt område? <input checked="" type="checkbox"/> Nei <input type="checkbox"/> Ja Hvis ja, angi sikkerhetsklasse: <input type="checkbox"/> F1 (liten konsekvens og sannsynlighet lavere enn 1/20 år) <input type="checkbox"/> F2 (middels konsekvens og sannsynlighet lavere enn 1/200 år) <input type="checkbox"/> F3 (stor konsekvens og sannsynlighet lavere enn 1/1000 år)	Vedlegg nr. F -
Skred (TEK10 § 7-3)	Skal byggverket plasseres i skredutsatt område? <input checked="" type="checkbox"/> Nei <input type="checkbox"/> Ja Hvis ja, angi sikkerhetsklasse: <input type="checkbox"/> S1 (liten konsekvens og sannsynlighet lavere enn 1/100 år) <input type="checkbox"/> S2 (middels konsekvens og sannsynlighet lavere enn 1/1000 år) <input type="checkbox"/> S3 (stor konsekvens og sannsynlighet lavere enn 1/5000 år)	Vedlegg nr. F -
Andre natur- og miljøforhold (pbl § 28-1)	<input checked="" type="checkbox"/> Nei <input type="checkbox"/> Ja Dersom ja, beskriv kompensierende tiltak i vedlegg	Vedlegg nr. F -

Tilknytning til veg og ledningsnett	
Adkomst vegloven §§ 40-43 pbl § 27-4	Gir tiltaket ny/endret adkomst? <input type="checkbox"/> Ja <input checked="" type="checkbox"/> Nei Tomta har adkomst til følgende veg som er opparbeidet og åpen for alminnelig ferdsel: <input type="checkbox"/> Riksveg/fylkesveg Er avkjøringstillatelse gilt? <input type="checkbox"/> Ja <input type="checkbox"/> Nei <input checked="" type="checkbox"/> Kommunal veg Er avkjøringstillatelse gilt? <input checked="" type="checkbox"/> Ja <input type="checkbox"/> Nei <input type="checkbox"/> Privat veg Er vegrett sikret ved tinglyst erklæring? <input type="checkbox"/> Ja <input type="checkbox"/> Nei
Vannforsyning pbl § 27-1	Tilknytning i forhold til tomta <input checked="" type="checkbox"/> Offentlig vannverk <input type="checkbox"/> Privat vannverk <input type="checkbox"/> Annen privat vannforsyning, innlagt vann <input type="checkbox"/> Annen privat vannforsyning, ikke innlagt vann Beskriv Dersom vanntilførsel forutsetter tilknytning til annen privat ledning eller krysser annens grunn, foreligger rettighet ved tinglyst erklæring? <input type="checkbox"/> Ja <input type="checkbox"/> Nei
Avløp pbl § 27-2	Tilknytning i forhold til tomta <input checked="" type="checkbox"/> Offentlig avløpsanlegg <input type="checkbox"/> Privat avløpsanlegg Skal det installeres vannklosett? <input type="checkbox"/> Ja <input checked="" type="checkbox"/> Nei Foreligger utslippstillatelse? <input type="checkbox"/> Ja <input type="checkbox"/> Nei Dersom avløpsanlegg forutsetter tilknytning til annen privat ledning eller krysser annens grunn, foreligger rettighet ved tinglyst erklæring? <input type="checkbox"/> Ja <input type="checkbox"/> Nei
Overvann	Takvann/overvann føres til: <input type="checkbox"/> Avløpssystem <input checked="" type="checkbox"/> Terreng

Løfteinnretninger	
Er det i bygningen løfteinnretninger som omfattes av TEK10?	Søkes det om slik innretning installert? Hvis ja, sølt X
<input type="checkbox"/> Ja <input checked="" type="checkbox"/> Nei	<input type="checkbox"/> Heis <input type="checkbox"/> Trappeheis <input type="checkbox"/> Løfteplattform <input type="checkbox"/> Rulletrapp eller rullende fortau

E-1

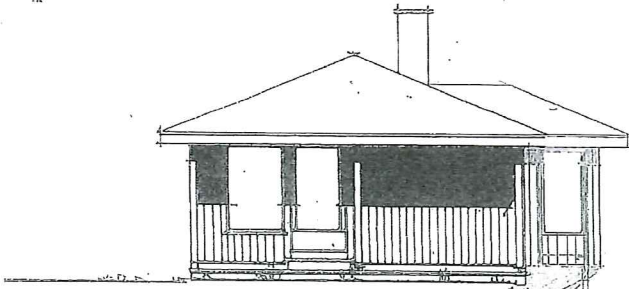

FASADE MOT

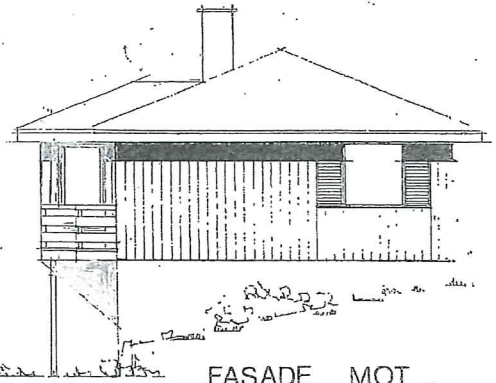

FASADE MOT

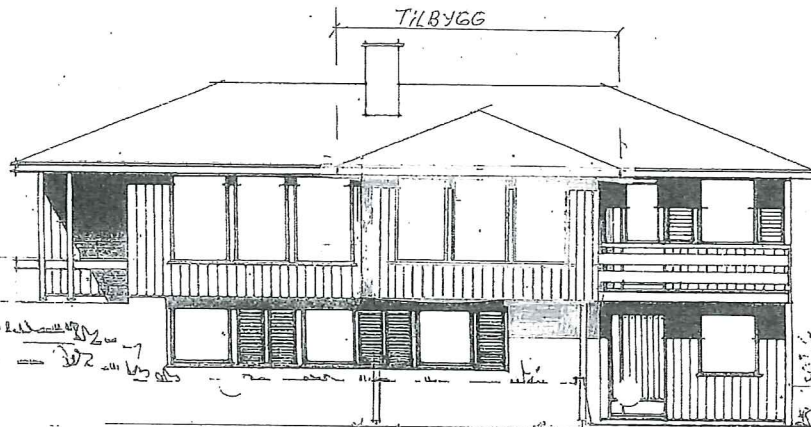

FASADE MOT

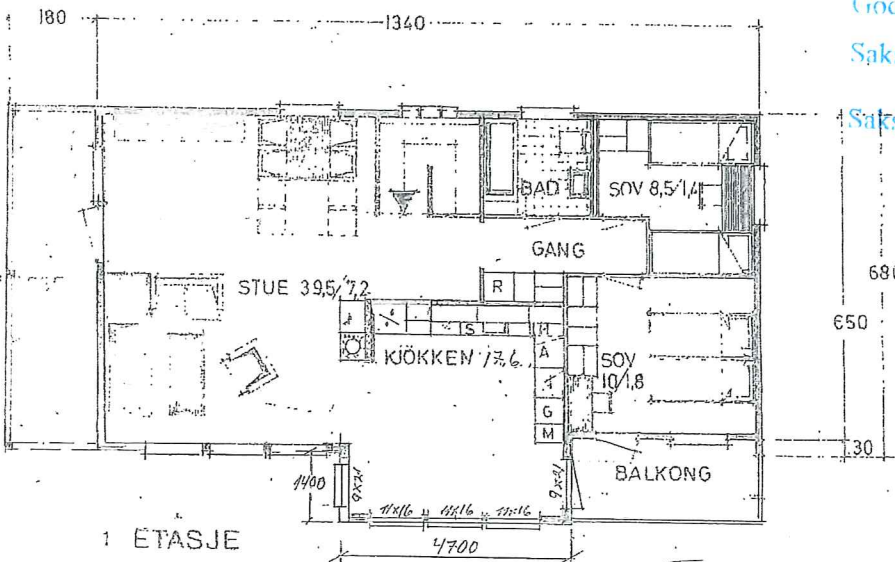

MELAND KOMMUNE

Godtekte 23/6-15

Saksnr. DNT sak 216/2015

Sakshandsamar e.f.

GJERMUND SKARE  
DALSTØVEGEN 49  
5918 FREKHAUG

LANGENES BYGG AS  
BYGGMESTER HELGE LANGENES  
KNARVIK - 5914 ISDALSTØ  
TLF. 56 35 74 10 - FAX 56 35 74 11

29/5-15

0-1

### SITUASJONSKART

Gnr/Bnr: 18/67  
Adresse: Dalstøvegen 49  
Bigar/søkar: Gjermund Skare

Kvalitet: FKB-B

Gjeldande plan: Kommuneplan

Planformål: LNF

Vår referanse: PAS

Sign. ....



Målestokk: 1:500  
Dato: 26.05.2015

MELAND  
KOMMUNE



- Gjerde
- Usikker eigedomsgrense
- Målt eigedomsgrense
- Bolighus
- Andre bygg

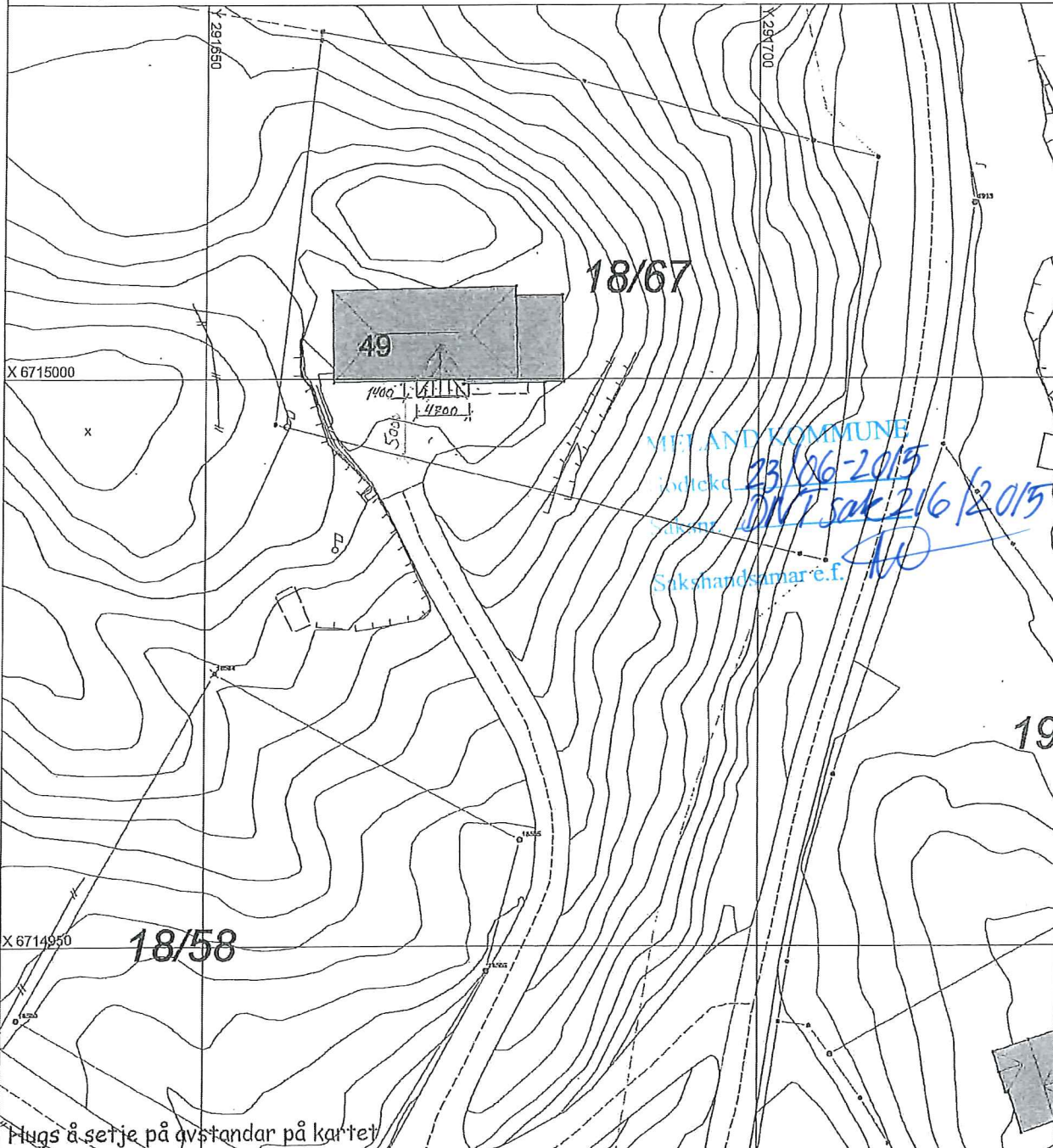

### SITUASJONSPLAN

Tiltak

Underskrift Situasjonsplan \_\_\_\_\_ Dato \_\_\_\_\_